LA PRENSA

PRIMERA SECCION: PAGINAS 1 á 8 y 13 á 20

Año XLIII — Núm. 15.226

BUENOS AIRES, DOMINGO 7 DE JULIO DE 1912

Dirección y Administración: Avenida de Mayo 567 al 579

EDICION DE 30 PAGINAS

DIVERSIONES PUBLICAS

TEATROS

COLON—Concesionario, C. Ciacchi.—Temporada oficial de 1912.—Gran compañía lírica italiana. Maestro concertador y director de orquesta Arturo Toscanini.

Domingo 7 de Julio cuarta matinée á precios populares. Se representará la ópera en 3 actos del maestro Puccini: Tosca. A las 2.30 p. m.

Noche—16a. función de abono del segundo turno, se representará la ópera en 3 actos del maestro Duckas: Ariana é Barba Bleu. A las 8 y 1/2 p. m.

ODEON — Compañía dramática italiana de Ermete Novelli.—Domingo 7.—Dos funciones. Tarde: 1a. matinée de abono: la comedia, El ratto delle Sabine. Noche: función fuera de abono: la comedia, Papa Lebonnard. Un monólogo por Novelli.—Platea con entrada $ 4.

OTRO—Jueves 11 de Julio de 1912. A las 5 p. m. 3er. concierto de abono del famoso violoncelista Antonio Sala. Acompañará al piano el profesor concertista Blas Net.—Platea con entrada, $ 6.

COLISEO—La Teatral, sociedad en comandita. Director gerente: Walter Mocchi. Compañía italiana dell'Opera Cómica. Società anónima Scognamiglio-Caramba. Direzione artistica: Caramba. Altro direttore Dante Majeroni. — Domingo 7. — Dos grandes funciones Tarde, tercera matinée de la temporada. La opera cómica en 3 actos: Eva.—Platea con entrada $ 4.—Noche: 10a. función de abono, la opera romántica, Amore di zingaro.—Platea con entrada $ 5.

SAN MARTIN—Gran compañía española de zarzuela y operetas, en la que figura el primer actor Pepe Monreyo.—Especialidad por secciones.—Domingo 7.—Dos funciones. Tarde: El puñao de rosas. Molinos de viento. Canto de primavera. Noche: El fresno de Goya. Molinos de viento. El puñao de rosas. Canto de primavera.

COMEDIA — Gran compañía de zarzuela española Rogelio Juárez. Maestro concertador Francisco R Maiques. Espectáculo por secciones.—Domingo 7. — Dos funciones. Tarde: Mujeres y flores. El palacio de los duendes. La casta Susana. Noche: La princesa de los dollars. La casta Susana. El palacio de los duendes. Mujeres y flores.

VICTORIA—Gran compañía cómica de Juan Palaguer. Primera actriz, Concepción Catalá.—Domingo 7.—Dos funciones. Tarde: La cisala. Los guantes del cochero.—Platea con entrada $ 2.50. Noche: Doña Clarines. Canción de luna. A la luz de la luna.—Platea con entrada $ 3.

OTRO—Temporada de despedida del notable barítono Emilio Sagi-Barba. Debut el miércoles 10 del corriente.

MAYO—Gran compañía cómico-lírica española, dirigida por el primer actor José Palmada. Maestro director y concertador Manuel Font.—Domingo 7.—Dos magníficas funciones. Tarde: La calderada. Camino de flores. La corte de Farón. Noche. La corte de Farón. La calderada. Camino de flores. La corte de Farón.

ATOLO—Corrientes y Uruguay—Empresa A. S. Giovanetti.—Gran compañía cómico-dramática argentina dirigida por el primer actor Enrique La Guardia. Primera actriz, Angela Tomás.—Domingo 7.—Dos grandes funciones. Tarde: Ojo por ojo. Jettatore.—Platea con entrada $ 1.60. Noche: el drama en 4 actos. El honor.—Platea con entrada $ 2.50.

AVENIDA — Empresa Rogelio Pérez y Cía.—Gran compañía cómico-lírica española. Director artístico, señor José López Silva. Primer actor y director de escena Eugenio Casals. Especialidad por secciones.—Domingo 7.—Dos funciones. Tarde: La verbena de la paloma. La tierra del sol. El paraguas del abuelo. Noche: El paraguas del abuelo. La tierra del sol. El puñao de rosas. El paraguas del abuelo.

POLITEAMA ARGENTINO — Tournée en Sud América del eminente orador Rómulo Murri. Mañana al mediodía en Rivadavia.—Miércoles 10.—A las 9 de la noche, pendiente conferencia. Socialismo Rosso ó Socialismo Rosa.—Platea con entrada $ 4.

NACIONAL NORTE — Santa Fe 1860 y Nueva Cádiz.—Gran compañía nacional Mario Gómez.—Domingo 7.—Dos grandes funciones. Tarde: Las coloretas. Un baile en la Opera.—Platea con entrada $ 1.50.—Noche: La amordazada.—Platea con entrada $ 2.

BUENOS AIRES — Compañía dramática española Francisco Fuentes. Primera actriz, Antonia Argüelles.—Domingo 7.—Dos funciones. Tarde: El puñao de rosas. El agua milagrosa. La comedia dramática, en 3 actos. El ladrón.—Platea con entrada $ 2.50. Noche: La tragedia en 3 actos, Cyrano de Bergerac.—Platea con entrada $ 3.

MARCONI — Empresa arrendataria: José y Luis Crodara.—Gran compañía dialectal di prosa e musica "Città di Napoli" Primissima e presentabile novità Domingo 7.—Dos grandes funciones.—Tarde: El capo della camorra, Varieta di melodie, canzonette e duetti.—Platea con entrada $ 2.50. Noche: Una bottiglia umana, Varieta di melodie, canzonette e duetti.—Platea con entrada $ 2.50

ARGENTINO — Compañía cómico-lírica Florencio Parravicini. Maestro director y concertador Francisco Daud.—Domingo 7.—Dos grandes funciones. Tarde: El pescador. Shoclock Holmes en Buenos Aires. —Platea con entrada $ 2. Noche: En Africa. El pesao. La cantina. Los inquilinos.—Platea con entrada $ 2.50.

NOTA: Próximamente estreno de la ópera, en 2 actos, Gaston el Renó.

MODERNO—Plaza del Congreso—Empresa Mariano R. Mesquit. — Compañía francesa de comedias y vaudevilles, dirigida por el señor Paul Lefranc.—Domingo 7.—Dos grandes funciones. Tarde: Jeunesse d'aujourd'hui. La comedia en 3 L'ane de Buridan. Platea con entrada $ 2. Noche, la comedia en 3 actos: Tirez au flanc. Asile de Nuit.—Platea con entrada $ 3.50.

TEATRO VARIEDADES.—Domingo 7 — Tarde, el drama en 8 actos El Campanero de Nuestra Señora de París.—Noche, el drama en 5 actos La Hechicera.

TEATRO NACIONAL — Domingo 7 — Tarde, Hijo bien?—Qué calor con tanto viento. Canillita, Narciso Barragaña.—Noche: Canillita, Qué calor con tanto viento. ¿Hijo bien?, Narciso Barragaña, Los devotos.

TEATRO NUEVO — Corrientes entre Paraná y Montevideo.—Compañía dramática Pablo Podestá.—Domingo 7 Dos grandes funciones.—Tarde: El viaje de don Eulalio, Los Colombini.—Noche: El viaje de don Eulalio, Los Colombini.

OLIMPO — Empresa Rafael Sanromá.— Compañía Israelita de operetas, dramas y comedias, dirigida por los primeros actores, Mauricio Axelrad y Max Mariehoff.—Domingo 7.—Dos funciones, tarde á las 2.30, noche á las 8.30.—Estreno de la comedia lírica en 4 actos, La gringa. —Platea con entrada, tarde $ 1.60, noche $ 2.

CINEMATOGRAFOS Y VARIEDADES

PALACE THEATRE.—Corrientes 757.— Cinematógrafo de moda para familias. Dirección: Casa Lepage. Orquesta de profesores bajo la dirección del maestro Carlos Marchal.—Domingo 7.— Dos grandes funciones, matinée, á las 8. De noche, á las 9. Las sorpresas del divorcio.

TEATRO ATENEO—Corrientes y Maipú. Espectáculo de primer orden para familias. Orquesta dirigida por el profesor A. Maurage.—Domingo 7.—Matinée á las 2.45. Soirée á las 8.45.—Funerales del Dr. José C. Paz. Asunto personal. Recolección de maderas en Maine, (es una maravilla), Apuntes locales.

CINE OPERA—Corrientes 848—Gran cinematógrafo Pathé Freres. Altamente moral é instructivo. Dirección Casa Lepage. Estrenos diarios. Todos los días hábiles 2 funciones por secciones. Matinée á las 2.30. —Platea 0.20. Noche á las 9.45. — Platea 0.30 Sábados, noche: domingos y festivos, tarde y noche función completa. perm.

PETIT PALACE.—Libertad 976.—Lujoso y aristocrático salón cinematógrafo para familias. Dirección: Casa Lepage. Orquesta bajo la dirección del maestro Carlos Marchal.—Domingo 7. — Dos espléndidas funciones. Matinée á las 2 p. m. Noche á las 9. Las sorpresas del divorcio.

SCALA — Esmeralda 446. — Compañía francesa de operetas y vaudevilles, dirigida por Mr. Chicot—Domingo.—Variado programa.—Entrada general, 2 $.

CASINO—Maipú entre Sarmiento y Corrientes.—Domingo 7.—3 debuts. — Los Brices—Fred Bernadi—Gino Franzi — Los Viviana y Scail-Scail. — Entrada general $ 1.50.

GRAN BIOGRAFO IMPERIAL—Cangallo 771-73.—Salón para familias. U. Teléfonica 1466. Avenida.—10 estrenos de la casa Pathé Fréres. Orquesta de notables profesores. Funciones tarde y noche; días hábiles por secciones, tarde 0.20 por sección, de 2.30 á 5.30. Noche, 0.30 plateas con entrada, á las 8.45. perm

SALON AMERICANO — San Juan y Rioja —Cinematógrafo especial para familias. Función todos los días con estrenos y cambio de programa. Días festivos dos funciones; días hábiles función completa $ 0.30. perm.

LA ARMONIA—Gran cinematógrafo en Belgrano 3273.—Domingo 7.—Dos funciones. Se estrella y empuma, Venganza del conde, Verdadero amigo, en 4 partes, ¿Quien ha robado el millón?, La fragua, Robo al correo de Indias, 3 partes. Por la tarde platea $ 0.60 y reparto de bombones á los niños. Por la noche, orquesta de 12 profesores.—Platea $ 0.80, tertulia $ 0.60 y $ 0.50, antiteatro $ 0.40, palcos 2 $.

1p

BIOGRAFO PRIMER CENTENARIO — Santa Fe 2035 — El salón más chic y el centro de reunión de las principales familias de la capital. perm.

DIVERSIONES

TEATRO CIRCULO C... 4... — Junín 1062—Compañía de va... s y atracciones Paul Henry.—Todos los domingos matinée á las 2 p. m.

CINE BELLA VISTA.—Pueyrredón 336.— Hoy tarde y noche, selecto programa. Grandes estrenos. Notable orquesta. 1p

POLITEAMA ALHAMBRA. —Triunvirato 884. —Empresa A. Verdini. —Domingo 7.—Dos grandes funciones A las 2.30: el drama en 3 actos. La mala vita in Sicilia: el dúo Granieri-Musumeci, la comedia Un farmacista in campagna.—A las 8.30 el drama en 4 actos. La festa in Aderno, el dúo Granieri-Musumeci, la comedia, Un regalo di nozze.—Platea con entrada $ 0.80.

CINEMA PLAZA CONGRESO — Rivadavia 1635, entre Montevideo y Rodríguez Peña.—Hoy domingo, dos grandes funciones. En el matinée, grandiosos regalos á los niños. Gran novedad.

CIRCO COLISEO FLORESTA.—Rivadavia 7902. Empresa V. la Padula.—Gran compañía ecuestre de obras nacionales.—Hoy domingo 7.—Dos funciones. Tarde, Clinudo. Noche, Cobarde.

PALACIO NOVEDADES—Florida 146 — Hoy domingo 7—Grandes estrenos.

POLITEAMA LEANDRO N. ALEM.— Boedo 656—Gran compañía argentina ecuestre, acrobática y dramas y comedias. —Hoy domingo 7—2 grandes funciones.—Tarde, Mahijado. El doctor.—Noche, Tierra baja.

TEATRO PUEYRREDON—Rivadavia número 6871. Flores.—Cinematógrafo para familias. Vistas bajo la dirección de la casa Lepage. — Lunes y jueves funciones de moda. perm.

CINE DORE—Sarmiento 1157—Cinematógrafo y atracciones exclusivamente para familias. Todos los días matinée. Platea con entrada 0.20 por sección, función entera 0.50. perm.

CIRCO ANSELMI—Larren y Loyaide (de Luis Anselmi). Compañía ecuestre y de dramas nacionales, dirigida por el clown Bebecito.—Domingo 7.—Dos brillantes funciones. Tarde: Los Poneys amaestrados. Risas á los niños por el clown Bebecito. El drama gaucho, Hormiga negra, la comedia, La negra Florentina. Noche: Exito de los nuevos ejercicios ecuestres y gimnásticos, el drama en 3 actos, Un crimen en el mar.

GRAN CINEMA MASCAGNI—Corrientes 1650.—El salón de moda en la actualidad. La proyección más clara y fija de Buenos Aires. — 15 estrenos. Los viernes día de moda.

JARDIN ZOOLOGICO — Teatro guignol— Autómatas parlantes, Mosquito de Dante Verzura.— Domingo 7.—Gran matinée extraordinario dedicado á las familias. Estreno: Los millones del diablo, ó sea un pacto con Satanás.—Martes 9. Gran matinée de gala en conmemoración de la fiesta patria. A las 2.30 en punto.

FRONTON BUENOS AIRES — Córdoba 1130—Empresa J. Miguel.—Domingo 7 —Gran partido de pelota á cesta y á 50 tantos.—Irún y Americano (azules) contra Josefito y Bermúdez (colorados). Intendente, Machín. A las 2.30 p. m.

COLISEO PALERMO, BIOGRAFO, Serrano 2447, entre Santa Fe y Guemes. Hoy dos grandes funciones, á gran orquesta. Rifa gratis de una libra esterlina, con los estrenos Cual será la culpable. Los misterios de París, cinta sacada de la novela de E. Suë, y La culpable, cintas de 2000 metros. Se prepara un gran festival para el 9 de Julio, tarde y noche. 1p

COLON DE FLORES, SUD AMERICA 60. Hoy dos grandes funciones, tarde y noche tres comedias de Vitagraf y el grandioso drama en 4 partes El juez. Mañana lunes el drama policial Mack Pickerton en 4 partes. 1p

AVISOS PARA SEÑORAS Y SEÑORITAS

A MEDIDA, MOLDES Y CLASES de corte y confección, Saavedra 277. v13

A $ 12 TRAJES FANTASIA A 14 ESTILO sastre. Humberto 1490 fábrica. v9

A LOS MOLDES TAILLEUR, MEJICO 2065, antes Independencia 1698. v7

A ZURCIR Y TEJER TODA CLASE DE ropa, Maipú 748. Zurcidora premiada. v15

A MEDIDA CORTAN MOLDES EN 24 horas, casa Leonor Janssens, Salta 525. v8

A ZURCIR Y TEJER A LA PERFECCION Corrientes 1669, Maipú 2131, dep. 2. v8

A RIVADAVIA 2465, ACUDAN señoras á comprar alhajas en 14 mensualidades. v7jl

A LOS MOLDES MAS EXACTOS, SE corte en géneros y se hilvana, canalejo 1224. v17

A LAS PROFESORAS, SIN FIADOR, TODA clase de muebles, á largos plazos, Sarmiento 1121.—L. Sigal y Cía. v19

ALTO señoras; COMPRAR MUEBLES en Rivadavia 2465, en 12 mensualidades. v7jl

A LAS señoras, ALHAJAS, CUBIERTOS finos, en 14 mensualidades, Rivadavia 2465. v7jl

A LAS señoras RECOMIENDO LA mueblería Rivadavia 2455, venta en 12 meses. v7jl

A $ 14, 16 y HASTA 80, TENEMOS SIEMpre 200 modelos trajes sastre, fantasías y tapados, Humberto 1o. 1490, fábrica. v9

A PAGAR EN 10 MENSUALIDADES vendo sacos de piel y pieles en general, por carta ó personalmente Budman, Lavalle 2051. v8

ACTUALMENTE GRAN LIQUIDACION de vestidos, trajes de calle y salidas de teatros á precios muy reducidos. Robert Freres, Tucumán 173. v8

A LAS DIRECTORAS Y PROFESORAS del Consejo Nacional, entregamos alhajas, muebles y artículos de bazar, en 14 mensualidades, Rivadavia 2455. v7jl

AL MUNDO FEMENINO: VISITEN MI mueblería, vendo á largos plazos sin mayores requisitos. Pídalo catálogo. Bomchil, C. Pellegrini 457. v18

A PROVECHEN NOVIAS! ADOBNEN sus futuras casas con espléndidos muebles sin sentir desembolso á 10 meses de plazo.—S. Bomchil, C. Pellegrini 457. v18

A PROFESORAS Y MAESTRAS DE escuela, vendo á plazos, sin fiador, toda clase de muebles, atiendo pedidos del interior, catálogo gratis.—Bomchil, C. Pellegrini 457. v18

ALBUMS FINOS DESDE 4 $ DOC., RETratos especiales para grupos y nenes. Novedad en postales forma librito. Abierto los domingos todo el día, fotografía F. Fallace, Santa Fe 2722. v7

A LAS NOVIAS Y niñas DE COMUNION: retratos elegantes al platino á precio sumamente barato con peinado gratis, fotografía F. Fallace, Santa Fe 2722. Abierto los domingos. v7

A RETRATARSE A C. PELLEGRINI 282, en la casa que conviene más por que trabaja bien y barato, da peinado gratis, regala un retrato grande con marco en la docena de retratos finos de $ 12 16 etc, postales finas $ 4 docena. v14jl

AL DESALOJO FORZOSO — VENDER por lo que dién, tienda, mercería y confecciones; batas bombasí 1.20, batones 1.75, polleras lana 1.55, vivos seda 4.55, enaguas lana 2.95, calzones francia 1.25, camisetas pura lana 1.25, camisetas semilana 0.45, terciopelo ancho 0.60, liberty 0.80. Aprovechen esta ocasión, única, Corrientes 2172, nuevo local Belgrano 1900 esquina Pozos. v7

ACUDAN A LA ASOMBROSA LIQUIDAción de pieles, últimos días, pues la casa se cierra, regalamos ó poco menos la mercadería, queremos liquidarlo todo. Vendemos juegos de zorros garantidos, desde 15 $, manchones desde 10 $, pieles sueltas desde 1 $. Nadie saldrá sin comprar, tenemos y reformamos confecciones de pieles usadas, Corrientes 1167, Colombres 58. v11

DEPILACION ELECTRICA, Sra Margarita Bagley Crawford, prueba gratis calle Humberto 1117, de 2 á 12 m., por cita Paraguay 840, de 2.30 á 4.30 p. m.

DEPILACION COMPLETA EN UNA SEsión, sin emplear electricidad, ni anestesia alguna, masajes manuales y eléctricos y baños faciales. Instituto Berthier de belleza femenina, atendido por la doctora Berthier, Sarpachna 131. Consultas de 1 á 6. v19

FATSA

FATSA

FATSA

v10

FIGURIN DE MODA, ENVIANDO 30 cts. en estampillas remito, Belgrano 3285, Fortet. v17

FORMAS $ 5.90 BORDE PLUMAS 2 Y 7 $ metro, chambergos $ 2.90. H. de Irigoyen 410. v13

FAJAS TRICOT Y ELASTICAS ESTILO Imperio se hacen á medida, Esmeralda 567. v13

FOTOGRAFIA VIUDA DE A. CAFFARO en la cual se ejecutan los últimos procedimientos del arte fotográfico Corrientes 1238. v8

LEGITIMO MANCHON DE armiño Y boa de una primer casa de Berlín, sin usar se vende, B. de Irigoyen 1558, dep. 12.

LA PELETERIA DE KORMAN LIQUIda las pieles á 10 meses de plazo, juegos de Renard á $ 80, 90 y 100; pieles sueltas desde 2 $. Herrera 1162, tranvías 17, 18, 21, 22, 30, 43, 61 y 74. v7

MODISTA COMPETENTE PARA CASA de artistas, se ofrece, 3.50 $ por día, lleva ayudanta, por carta General Domínguez 674, Avellaneda. v7

MODISTA DE PROVESION MUY COMpetente se ofrece por horas para casa de familia distinguida, dirigirse por carta, Piedras 819. v9

AVISOS PARA SEÑORAS Y SEÑORITAS

PEINADORA madrileña EN SU SALON 1 $, ensaña á peinar, Rincón 181. v7

PLUMAS SE ANUDAN, LIMPIAN, TIEnen y rizan, precios módicos, Rivadavia 1537. v6jl

PLU... Y BOAS, tinen, RIZAN, ARREglan, anudan, fábrica, Tacuarí 84... v12

PIELES FINAS SUELTAS Y CONFECCIOnadas á precio de costo, líquida por fin de estación y por reclame, La Saisoc, Maipú 848. v11

PIELES FINAS SUELTAS á CONFECcionadas á precio de costo, líquida por fin de estación y por reclame, La Saisón, Maipú 848. v11

PELETERIA DEL CONGRESO, MORENO 1794, para seguir mi antiguo sistema no dejar mercaderías de un año para otro, pongo en liquidación desde ya toda la gran existencia de pieles confeccionadas y sueltas á precios de costo sin recargo alguno: visiten y se convencerán, Moreno 1794. v9

PELETERIA "LA INTERNACIONAL"— Por fin de estación hacemos una verdadera liquidación de pieles legítimas de zorros de Alaska, tapados de lontra hudson, skus, armiño, martas y otras muchas que tenemos confeccionadas y para confeccionar á la última moda. Antes de comprar recomendamos visiten nuestra fábrica y se convencerán, Carlos Calvo 1464. v8

Señoras: HASTA TRAYENDO EL GENERO hago trajes sastre y tapados ingleses, medida. Reconquista 335, altos. v16

Señoras: PIANOS AFINA, COMPONE Y ilustra Ferrés, Piedras 1141; trabajo perfecto y garantizo, precios módicos. v13

SURTIDO ESPLENDIDO DE SOMBREros para señoras y niñas, liquidamos Modes, B. Mitre 779.

Señoras: AMUEBLEN BIEN SU CASA entrega inmediata, pagarero en 10 meses, Sarmiento 1124.—L. Sigal y Cía. v19

Señoras, DE GRAN OCASION VENDO un lote pieles, tapados, salidas teatro y otros artículos á toda hora. Caseros 2579. v9

SE CONFECCIONAN VESTIDOS, ESPEcial tailleur y se vende gran cuello piel negra, precio módico, señora G. G., San José 452. v8

Señoras, POSTIZOS, INMENSO SURTIDO y únicos en su perfección; sucursal casa Magnonis; de pelo caído se hace toda clase de postizos, casa de confianza, Suipacha 524. v9

Señoras y señoritas APRENDAN EL oficio modista de sombreros, se enseña en dos meses corte y confección, diploma en 4 meses, encajes, tejidos y bordados de todas clases y lencería, Charcas 4645. v9

UN SECRETO DE BELLEZA, UNICO PAra obtener el cutis aterciopelado y los encantos de la juventud, por medio del esmalte, al alcance de todas. Escríbame inmediatamente y recibirá gratis por vuelta de correo, bajo sobre cerrado, indicaciones sobre ese incomparable producto, dirigirse á la señora gerente, oficina Recamier, Aracucho 1049. v9

VESTIDOS MODELOS DE PARIS, POCO uso, vendénse, Santa Fe 1198. v14jl

VESTIDOS DE PARIS DE POCO USO véndense baratos, Santa Fe 1198. v14

VESTIDOS Y SOMBREROS PARA SEñoras y señoritas, todos modelos de París, sacos muy baratos, Edmond, Esmeralda 857. v9

VENTA DE CASAS, TERRENOS y CAMPOS

AV. RIVERA ESQ. FITZ-ROY, 768 V. C. vendo, Reconquista 268, escritorio 12. v8

A 14.500 $ VENDO CASA Y CORRALON, Aráoz 1482, sección remates Luna. v7

ALVAREZ THOMAS ESQ. CESPEDES, 763 v. c., vendo, Reconquista 268, escritorio 12. v8

ATENCION: VENDO CASA JUJUY 2070, 10x45, mitad á plazos. Tratar San Antonio 443.

AVENIDA AMERICA Y ARGERICH, 294 varas, vendo en mensualidades, por carta, E. G., Cangallo 3545.

A 15 $ v. EN 40 MESES, VENDO 2 TEnenos, 2 cuadras del tranvía 2 y Riachuelo, dueño, Medrano 238.

A UN PASO DEL CONGRESO, CEVAdas 282, 10 por 10, venden Garbagnati y Cía., Florida 971. v8

A DOS CUADRAS DE RIVADAVIA, BOgotá 4236, 4 habitaciones y demás servicio, vendemos en $ 14.000 á plazos, Florida 971. v8

A LARGOS PLAZOS SIN ANTICIPOS edificamos casas capital y provincia, B. Mitre 639, de 2 á 5, empresa Alista y Ascasubi. v2

AVELLANEDA: SOBRE LA AVENIDA Mitre, adoquinada, vendemos una fracción de terreno de 400 varas de frente por 100 de fondo, Arturo Barros y Cía., San Martín 50. v9

A LARGO PLAZO, CONVENCION CASI esq. Hortigoera, hermoso paraje, tranvía á 1 c. de Río IV, sala, 2 dormitorios, comod., baño, gran pieza alta, 6000 $ contado, Boedo 730.

ATENCION, BULEVAR SAN JUAN AL... tura 2100. Se vende una casa nueva, bajos ocupada con negocio y los altos casa de familia, muy cómoda, se dan muchas facilidades de pago, tratar B. Mitre 834, escritorio 5. v7

AVENIDA SAENZ 360, VENDO HERMOSA finca, argente, para ausentarme, por $ 6000 al contado y 10.000 en hipoteca, mide 11.30x54 varas, sala, 4 dormitorios y comodidades, venta 1... $, libre de impuesto; otro terreno Av. Alvear entre las avenidas Goona y San Martín, mide 15x50 metros, vendo por cualquier precio; otra gran casa con comercio, tratar Garay 2417.

A LAS 3, HOY, SE ENCUENTRA EL rematante de la casa Alberti 550, entre Venezuela y Méjico, 16 varas por 42, salacomedor y 6 dormitorios. A una cuadra del bulevar Belgrano, en barrio con cloacas y aguas corrientes. Renta 250 $. Base, 25.000 pesos, con 15.000 cédulas argentinas. Hoy á las 3 en la propiedad, por V. S. Lobato y Cía.

BELGRANO—PINO 2503, PETIT HOTEL con garage vendo con cédulas y á plazos. v9

BELGRANO, TRANSFIERO LIBRETA de terreno, Mendoza entre Tronador, y Estomba 10x50 tengo 19 meses pagos, restan 21 $ á $ 170, tratar R. Müller, Amenábar 1628. v7

CASITA CHICHE, SALA, 3 PIEZAS, SE vende barata, Luca 1715.

CASAS, CASITAS Y TERRENOS POR todos radios y precios vendo Boedo 730.

CASAS VENDO EN FLORES 8.500 HASta 48.000 $, facilidades, Lafuente 852.

CASA VENDO 3 PIEZAS Y DEMAS COmodidades, Thames 110.

CASITA BARATO VENDO EN FLORES, Curapaligüe 1481, tratar Dean Funes 1328.

CASA POR LINIERS Y S. JUAN, 9x51. Sala, 3 piezas, ag. corr, vendo Boedo núm. 730.

CASA DOBLES Y RIO IV, 10x40, COMOD. 3 piezas, 3 piecitas, 4000 cédulas, Boedo 730.

CASITA D. CRISTOBAL, AL LADO AV. La Plata, 10x30, 4 hab., adoq. pago, vende Boedo 730.

CASA VENDO GAZCON 1738 Y SOLER, sala, 2 piezas y comedor, en cal, en pesos 21.000.

CASA VENDO VIDT 1062 AL LADO DE Las Heras, 10.000 $, facilidades, dueño Montevideo 685.

CASA CABALLITO 687-89, SALON, COmedor, pieza vendo, 7200 $ á plazos, Medrano 238.

CASA VENDO, EN FLORES, UNA PIEza, Monte 3187, entre Quirno y Lafuente.

CASITA CHICHE ... VENDE EN 15.500 $, 24 de Noviembre 1180, tratar B. de Irigoyen 1198.

CERCA CONGRESO Y CONSTITUYENtes, vendo, 2145 v. c., Reconquista 268, escritorio 12. v8

CASA ALTOS Y BAJOS, RENTA 360 $, vendo en 50.000 $, Serna, San Martín 158, de 1 á 6. v8

CASA ALTOS Y BAJOS, RENTA 200 $, vendo en 27.000 $, San Martín 158, de 1 á 6. v8

CASA ESQUINA EN EL CABALLITO, 8 12.000, terreno 10x30, Piedras, 10x10, $ 12.50 v. c., tratar Liniers 170. v7

CASA VENDO 5 PIEZAS Y COMODIDAdes, facilidades, S. Salvador 536, tratar Lavalle 1773.

CASA VENDO 8 HAB. $ 25.000 Valentín Gómez 1284. Tratar Boulogne Sur Mer 536. v9

CON $ 500 CONTADO, $ 80 MENSUAL, vendo casas en Floresta, 3 cuadras del tranvía, Friedlander, Victoria 680, esc. 27. v11

COLEGIALES — VENDO TERRENO COnea entre F. Lacroze y Olleros, 10 por 37 á cien metros de la estación, 6.000 pesos contado, Exteco 2953.

CHALET EN BELGRANO, OLLEROS Y Crámer, 8 habitaciones, precio 42.000 pesos con cédulas y á plazos, se vende, Rivadavia 542.—F. González Elizalde. v7

CASA VENDO A PLAZOS, ALBERTI 524, entre Venezuela y Méjico, sala, 4 piezas, etc., en $ 12.000, Victoria 985, de 1 á 7, Valentín Santa María. v8

CASA VENDO URGENTE, CAYENA 2130, á una cuadra de la Av. San Martín y á pasos de la estación Belga, facilidades de pago, tratar Rojas 931, de 8 á 10 p. m. v9

CASA CHICHE, SALA VESTIBULO, COmedor, 5 habitaciones, artefactos, decorados, etc. Se vende, vería Medrano 1570, tratar con el dueño, Independencia 2131. Mínimo corredores.

VENTA DE CASAS, TERRENOS y CAMPOS

CONSTITUCION 1896 Y ARTES T OFIcios, vendo casita en $ 9.300, con 4.000 $ á plazo, es muy barata, dueño Urquiza 1021.

CAMPO EN SAN LUIS, EN LA MISMA estación Chalanta, 5.300 hectáreas, vendemos, Arturo Barros y Cía., San Martín 50. v9

CAMPO, PARTIDO PEHUAJO, A 16 C. est. F. Madero, 534 hect., div. en 7 potreros, alambrados, monte frutal, aguitado, en 300 $ la hect. á plazo, vende Boedo 730.

CASA LINIERS 1264, ESQ. S. JUAN, se vende, $ 22.000, en dos semestres y 3.500 en cédulas, 9x51 F., salón de negocio, tres piezas, cocina, luz eléctrica, agua corriente, árboles frutales. v8

CASA DE 7 PIEZAS, EN TERRENO DE 25 metros por 50, en la calle Rivadavia á dos cuadras de la estación Ramos Mejía, facilidades para el pago.—Adolfo Rodrigues, Victoria 915. v7

CASA VENDO, MONTE EGMOND 1674, á 20 varas de B. Vista, adoquinado y eléctrico dos cuadras Gaona, nueva, tres piezas, yeso, á plazos ó en mensualidades, tratar en la misma, 3.500 $.

CASA VENDO, $ 5000 AL CONTADO, Y 9000 á plazos, comedor, 2 dormitorios, baño, yeso, cedro, mosaico, frente imitación piedra, jardín, 2 patios y fondo dueño en la misma, Bella Vista 2370.

CHALET RECIEN CONSTRUIDO, A POcas cuadras de la estación Villa del Parque, vendo urgente, doy facilidades de pago, darán razón en Campana 2923, Villa del Parque.

CHALET MODERNO, NUEVO, EN VENTA Docto, próximo a la estación C. C. F. y Grandoli, habitaciones, comedor, living, baño, 2 tabiques, galería, molino, pozo, etc. Roseques imitación piedra, se vende urgente en $ 21.000, á plazos. Más datos, al encargado de la obra, Reconquista 66.

CASITA QUINTA VENDO O CAMBIO por otra ó terreno más central, vería Habana 2676, esquina Condarco, por tranvía Lacrozo, paradero Talar ó estación Pueyrredón, mide 40x33, desocupada, $ 22.500, incluso 7000 en hipoteca, tratar Concordia 42. v7

CON FRENTE AL BULEVAR DE CIRcunvalación, vendo dos lotes de terreno de 10x50, á 3 cuadras de F. Unidas al Sur, paraje muy alto, á $ 7 la v. c., mitad al contado, el resto en 55 mensualidades, tratar Pamacahua 1410, esquina Avelino Díaz, Flores. v7

CASAS CENTRALES EN VENTA A mensualidades. Gran esquina para negocio, Paez y Nueva, salón y 7 p. modernas. Cuenca 769, 4 p. con 2 200 $ y 83 $ mes. Areco 4387, 4 p. con 3.000 $ y 90 mes y otras muchas en diferentes barrios, R. Sandberg, Pergamino 159, Flores.

CASAS POR MENSUALIDADES VENDE solamente, ha vendido y venderá con insignificante adelanto, en los mejores ranchos, particularmente á él en remate sin alteración de precio, operación segura y completamente garantida, Máximo P. Sandberg ver su sección de remates, ó personalmente en Azul 61, por teléfono U. T. 892, Coop. 290, Flores ó por carta todos los días, hoy atiendo con preferencia en Azul 61.

CASA EN EL CABALLITO COMPUESTA de 4 piezas, w. c., pozo semisurgente, patios de mosaicos, cerco de material y con una superficie de 18 vs. de frente p. 20 de fondo, por $ 9.600, vendo pagaderos $ 4.000 al contado y $ 5.600 en 100 meses, es un buen negocio para especular, para más datos y tratar al rematador E. Adrogué, Talcahuano 39.

CORVERA Y PERALTA MARTINEZ, 818 San Martín 826. U. T. 5144, Avenida, Coop. 3100, Central.

OFRECEN EN VENTA

Campo al Oeste, á 2 1/2 legua de estación F. C. C., hermosa casa, 10 habitaciones. 2.500 hectáreas alfalfadas, resto avena, alambrados de 7 y 8 hilos, varios puestos. Largos plazos. $ 220 la hectárea.

En Córdoba, 1.550 hectáreas sobre estación del F. C. B. A. y P., con 600 hectáreas alfalfadas. $ 140. v

Terreno al lado de Pueyrredón. Calle señalada, 11x50 por 35 v. $ 180 v. c. Dirigirse Corvera y Peralta Martínez.

CASAS, CASITAS Y TERRENOS VENDO particularmente varios, calle Tupac-Amaru entre Deseado y San Julián, con solamente un mil pesos contado las casas y cien pesos los terrenos, donde pagos á mensualidades sin interés; tratar con su dueño personalmente, escritura definitiva al recibir los 1.000 $, mañana domingo 7 de Julio de 8 a. m. á 7 p. m., ocurriendo á Tupac-Amaru 1132, pasando Deseado, á una cuadra de Avenida segurola, con luz incandescente. Paraje alto, no inundable.—Nota: Lo que no se venda el domingo 7 se procederá el 9 de Julio á repetir la operación hasta liquidar; lo bueno, excepción, hay también eléctricos. Pasajes de ... solo 10 centavos desde Rivadavia hasta Deseado que son 10 cuadras al Norte de Rivadavia. v7

DOS CASAS CHICHE, VENDO CON POco desembolso, con agua corriente, una á un paso del empedrado, con mucho fondo, es pichincha, tratar Directorio 3033. v7

ESTANCIA ALFALFADA AL SUD DE Córdoba, rica agua, vendo, Serna, San Martín 158, de 1 á 6. v8

ESTANCIA 16.000 HECTAREAS EN Corrientes, vendo, Serna, San Martín 158, de 1 á 6. v8

EN EL PUERTO, SENGUEL ESQUINA Ministro Brin, 391 varas vendemos á pozo, Florida 971. v8

EN FLORES, TERRENO ESQUINA obligado se vende, leer aviso de remate de Antonio Gaspari. v9

EN VENTA Á MENSUALIDADES, TONgo 50 casas y 20 terrenos todos sobre vías de comunicación y en la capital; no pierden tiempo y soliciten datos: Azul 61 (Flores). v8

EN FLORESTA SE VENDE UNA CASA recién construída á plazos, compuesta de dos dormitorios, comedor, cuarto baño, cocina, pieza para servicio, patio de mosaico, el terreno mide 10 por 40, Arriajo 260 altura de Rivadavia 10200.

EN LA ESTACION CIRCUNVALACION F. C. C. C. G. B. Aires. Se vende una casa de dos piezas grandes y una chica en terreno de 450 varas, da frente á 2 calles, Chos Comus y Leandro Alem, tratar en la misma.

EN BELGRANO, VENDO HERMOSO PEtit hotel, nuevo, lujoso, con comodidades, situado en el mejor paraje, á un paso de la barranca, á plazos, con 25.000 cédulas argentinas; tratar en el mismo, O'Higgins 1954. v7

ENTRE LOMAS Y BANFIELD VENDO 2 casas-quintas 6 grandes dormitorios, vestíbulo, luz eléctrica, aguas corrientes, 10.000 $ al contado, mide 35x40, otra nueva, 3 dormitorios, 12x42, todas comodidades, dueño, Santa Fe 4219 capital, ó Alsina 608, Lomas, no admito corredores.

FRENTE ESTACION COGHLAN, CASA nueva, 20.000 $, á plazos, Cabildo 2460.

FATSA

FATSA

FATSA

v10

GRANDES NEGOCIOS, CASAS Y TErrenos en 50 meses, 841 lotes, 12 casas y 750.000 ladrillos gratis, Victoria 860. v13

GENERAL BELGRANO, 2.000 HECTAreas para ganadería, vendemos, Bivera Barros y Cía., 351 San Martín 351, sección Ventas Particulares de Campos.

HOY VEND

AVISOS COMERCIALES

AVISAMOS AL COMERCIO HABER comprado al señor Celestino Nebbia, su imprenta, ubicada en la calle Río Bamba 15; por reclamaciones dentro de los 3 días, pasados los cuales no se atenderán reclamaciones.—Fernando Schultz, Augusto Doppler. v7

AVISO — CON INTERVENCION DEL señor Enrique Rustamante, balanceador y rematador público, ancho Sierra Pezo 121, vendí á la señora V. R. de Moreno, mi cigarrería y librería, Montevideo 558; reclamaciones 3 días.—Julio 6 de 1912.—J. B. Corrales. v7

AL COMERCIO AVISO QUE HE VENdido mi negocio de panadería situado en la calle Gaona 1726, á los señores Ibáñez y González. Los que tengan algún derecho se presentarán dentro de los tres días á contar desde la fecha.—Buenos Aires Julio de 1912.—Fernando Taddeo. v9

AVISO AL COMERCIO QUE HE VENdido mi negocio de almacén sito en la calle Olavarría 88. Los reclamos serán atendidos dentro de los tres días á contar desde la fecha.—Comprador, Francisco Duguccio.—Vendedor, José Arias. v9

AVISO AL COMERCIO Y AL PUBLICO que he comprado la manufactura de tabacos y cigarrería, calle Salcedo 3200, al señor Manuel García. Reclamaciones hasta los tres días.—Julio 5 de 1912.—Comprador, Ramón Blanco. v7

AVISO AL COMERCIO — POR INTERmedio del señor Zaquiero, sucursal número 1, Chacabuco 1022, vendí á la señora B. U. de Bartoli, mi lechería Hernandarias 625. Reclamaciones, 3 días.—Bs. Aires, Julio 5 de 1912.—Plácida Díaz. v7

AVISO AL COMERCIO QUE HE VENdido el señor Francisco Fusiaro, mi negocio de café, ubicado en la calle Federico Lacroze 2483, reclamaciones tres días á contar desde la fecha, Julio 6 de 1912, Francisco Desetta. v8

AVISO AL COMERCIO QUE CON MOtivo de la disolución de sociedad con el señor Victorio Biasio, desde la fecha no hago cargo de la confitería y restaurant ubicado en la calle Manuela Pedraza 2001 (Ñuñez). Reclamaciones hasta tres días.—Federico Peyronel. v8

AL COMERCIO Y AL PUBLICO COMUnico que he vendido mi negocio de cigarrería, sita en la calle Esmeralda 417, al señor Olicto Lembo; las reclamaciones se atienden hasta tres días de la fecha, pasados los cuales no serán atendidos. Buenos Aires, 7 de Julio de 1912. José Hartman, vendedor; Olicto Lembo, comprador.

AL COMERCIO — CON INTERVENción del balanceador y rematador público don Mariano del Castillo y Pozo, oficinas Chacabuco 526, se ha vendido la cigarrería, librería y lotería de la calle Moreno 2108, de esta ciudad. Las reclamaciones se producirán dentro de los tres días. Vendedor, Juan Sampol; comprador, Jorge Campaoel. v8

AVISO AL COMERCIO — POR INTERmedio de Quintín Alfonsín, balanceador y rematador público, escritorio Paraná 50b, se vendió el bar del Sud, calle Lima 1241. Se atienden reclamaciones 3 días. Buenos Aires, 4 Julio 1912.—Vendedor, Enrique Kunzinger, compradores Barreiro y Ca. v7

AL COMERCIO — AVISO QUE POR INformedio del balanceador y rematador público señor Martín Bisáñez, escritorio principal Alsina 1618, C. Telef. 2010, Central, vendí al señor Juan Pedro Houcest mi negocio de bar, lunch y billares denominado San Martín, calle Belgrano 1264; reclamaciones tres días.—Buenos Aires, Julio 5 de 1912.—Vicente García, vendedor. v7

AL COMERCIO — AVISO QUE BAJO inventario tasación practicado por el balanceador público señor José A. Repetto, escritorio Maza 915, U. T. 1000 (Mitre), he vendido al señor Servando Parrondo mi negocio de almacen de comestibles y bebidas, sito en la calle Cochabamba 3299 esquina Loria. Los que se crean con derecho á reclamaciones deberán hacerlas dentro de tres días á contar desde la fecha, pasados los cuales no serán atendidos.—Buenos Aires, Julio 5 de 1912.—Vendedores: Pérez Hnos.; comprador, Servando Parrondo. v7

AL COMERCIO — AVISO HABER vendido á los señores José Sagun, Antonino Farraria, Pedro Carnaso y Cayetano Chiavetta, la fábrica de muebles situada en Bacacay, calle Margarita Wield 1175. Las personas que tengan alguna reclamación que hacer, deberán presentarse dentro de 8 días, pasados los cuales no serán atendidas.—Lanús, Julio 6 de 1912.—Antonio Luciani, hijo. v8

AL COMERCIO — AVISO QUE BAJO inventario tasación practicado por el balanceador público señor José A. Repetto, escritorio Maza 915, U. T. 1000 (Mitre), he vendido al señor J. Ramón Alonso, mi negocio de almacén de comestibles y bebidas sito en la calle Olleros 4201 esquina Acevedo. Los que se crean con derecho á reclamaciones deberán hacerlas dentro de tres días á contar desde la fecha, pasados los cuales no serán atendidos.—Buenos Aires, Julio 5 de 1912.—Vendedor, Manuel Martínez; comprador, J. Ramón Alonso. v7

AL COMERCIO: AVISAMOS QUE DE mutuo y amigable convenio, hemos disuelto la sociedad que giraba bajo el rubro de Gaggero y Rogues, en la panadería situada en La Tablada, F. C. O., provincia de Buenos Aires. Los que se consideren con derecho á reclamaciones, se presentarán dentro de los tres días, á contar de la fecha, La Tablada, Julio 7 de 1912. Salvador Gaggero y Jaime Rogues. v9

AVISO AL COMERCIO QUE DE COMUN acuerdo, se ha disuelto la sociedad que giraba en esta plaza, bajo la razón social Badaraco, Giacchino y Cía., en el ramo de agricultura y hornos de ladrillos, haciéndose cargo del activo y pasivo del establecimiento agrícola el señor Luis Giacchino, y los señores Badaraco y Miriardo, se hacen cargo del activo y pasivo del horno de ladrillos. v9

AVISO AL COMERCIO Y AL PUBLICO en general, que desde la fecha y bajo inventario practicado, he entregado la cochería que giraba bajo mi rubro en la calle Bulnes 1456, á su propietaria señora M. L. V. de Casares, quien se hace cargo del activo y pasivo; al mismo tiempo comunico á los que se consideren con derecho de reclamaciones, que deberán presentarse en el término de tres días, pasados los cuales no serán atendidos. Pedro Larroy. v9

AL COMERCIO AVISO QUE BAJO INventario tasación practicado por el contador público nacional y balanceador público señor Marcos S. Vattuone, oficina Rioja 263, he comprado al señor Luis Gandolfo, el almacén sito en esta capital, calle Irala 1002, esq. Suárez, los que se crean con derecho á reclamaciones, las harán en el término de seis días pasados los cuales no serán atendidos. Buenos Aires, Julio 7 de 1912. Enrique Lanzelotti. v9

AL COMERCIO — AVISO HABER vendido á los señores José Sagun, Antonino Farraria, Pedro Carnaso y Cayetano Chiavetta, la fábrica de muebles situada en Bacacay, calle Margarita Wield 1175. Las personas que tengan alguna reclamación que hacer, deberán presentarse dentro de 8 días, pasados los cuales no serán atendidas.—Lanús, Julio 6 de 1912.—Antonio Luciani, hijo. v8

AL COMERCIO — AVISO QUE BAJO inventario tasación practicado por los balanceadores y rematadores públicos señores J. Solari y Cía., escritorio Victoria 978, Unión Telef. 1919 (Libertad), he vendido al señor Juan Andrés, todas las existencias del negocio de almacén de mi propiedad, situado en esta capital, calle Pavón 3302, esquina Castro Barros. Los que se consideren con derecho á reclamación, se presentarán dentro del término de 3 días, á contar de la fecha.—Buenos Aires, Julio 5 de 1912.—Luisa Palma Vda. de Martini. v7

AL COMERCIO — AVISO QUE HE comprado bajo inventario y tasación practicado por el balanceador público señor Juan Solari, escritorio calle Moreno 2200, el negocio de almacén de comestibles y bebidas, calle Sucre 4302 esquina Donado, á la señora Herminia viuda de Lungazzo, los que se consideren con derecho á alguna reclamación deberán presentarse en el término de tres días á contar desde la fecha, pasados los cuales no serán atendidos. —Buenos Aires, Julio 5 de 1912.—Comprador, señor Juan Barruchello.

AL COMERCIO — AVISO QUE BAJO inventario tasación practicado por el balanceador y rematador publico, señor Enrique F. Miliani, con oficinas en la calle Cangallo núm. 456 ó Rivadavia 4944, C. T. 752, Oeste, he vendido al señor Alejandro Favelgiotti, mi negocio de almacén de comestibles y bebidas que tenía establecido en esta capital, sito calle Convención 502 esquina José María Moreno, los que tengan reclamaciones contra dicho negocio se presentarán en el término de tres días, pasados los cuales no serán atendidos. Buenos Aires, 5 de Julio de 1912.—Vendedor, Manuel Blanco. v7

AL COMERCIO — AVISO HABER vendido á los señores José Sagun, Antonino Farraria, Pedro Carnaso y Cayetano Chiavetta, la fábrica de muebles situada en Bacacay, calle Margarita Wield 1175. Las personas que tengan alguna reclamación que hacer, deberán presentarse dentro de 8 días, pasados los cuales no serán atendidas.—Lanús, Julio 6 de 1912.—Antonio Luciani, hijo. v8

AL COMERCIO — AVISO QUE BAJO inventario tasación practicado por los balanceadores públicos señores Solari y Cía., escritorio Victoria 978, Unión Telef. 1919 (Libertad), he vendido al señor Juan Andrés, todas las existencias del negocio de almacén de mi propiedad, situado en esta capital, calle Pavón 3302, esquina Castro Barros. Los que se consideren con derecho á reclamación, se presentarán dentro del término de 3 días, á contar de la fecha.—Buenos Aires, Julio 5 de 1912.—Luisa Palma Vda. de Martini. v7

AVISO AL COMERCIO — POR INTERmedio del señor Zaquiero, sucursal número 1, Chacabuco 1022, vendí á la señora B. U. de Bartoli, mi lechería Hernandarias 625. Reclamaciones, 3 días.—Bs. Aires, Julio 5 de 1912.—Plácida Díaz. v7

AVISO AL COMERCIO QUE HE VENdido el señor Francisco Fusiaro, mi negocio de café, ubicado en la calle Federico Lacroze 2483, reclamaciones tres días á contar desde la fecha, Julio 6 de 1912, Francisco Desetta. v8

AVISO AL COMERCIO QUE CON MOtivo de la disolución de sociedad con el señor Victorio Biasio, desde la fecha no hago cargo de la confitería y restaurant ubicado en la calle Manuela Pedraza 2001 (Ñuñez). Reclamaciones hasta tres días.—Federico Peyronel. v8

AL COMERCIO Y AL PUBLICO COMUnico que he vendido mi negocio de cigarrería, sita en la calle Esmeralda 417, al señor Olicto Lembo; las reclamaciones se atienden hasta tres días de la fecha, pasados los cuales no serán atendidos. Buenos Aires, 7 de Julio de 1912. José Hartman, vendedor; Olicto Lembo, comprador. v7

AL COMERCIO — CON INTERVENción del balanceador y rematador público don Mariano del Castillo y Pozo, oficinas Chacabuco 526, se ha vendido la cigarrería, librería y lotería de la calle Moreno 2108, de esta ciudad. Las reclamaciones se producirán dentro de los tres días. Vendedor, Juan Sampol; comprador, Jorge Campaoel. v8

AVISO AL COMERCIO — POR INTERmedio de Quintín Alfonsín, balanceador y rematador público, escritorio Paraná 50b, se vendió el bar del Sud, calle Lima 1241. Se atienden reclamaciones 3 días. Buenos Aires, 4 Julio 1912.—Vendedor, Enrique Kunzinger, compradores Barreiro y Ca. v7

AL COMERCIO — AVISO QUE POR INformedio del balanceador y rematador público señor Martín Bisáñez, escritorio principal Alsina 1618, C. Telef. 2010, Central, vendí al señor Juan Pedro Houcest mi negocio de bar, lunch y billares denominado San Martín, calle Belgrano 1264; reclamaciones tres días.—Buenos Aires, Julio 5 de 1912.—Vicente García, vendedor. v7

AL COMERCIO — AVISO QUE BAJO inventario tasación practicado por el balanceador público señor José A. Repetto, escritorio Maza 915, U. T. 1000 (Mitre), he vendido al señor Servando Parrondo mi negocio de almacen de comestibles y bebidas, sito en la calle Cochabamba 3299 esquina Loria. Los que se crean con derecho á reclamaciones deberán hacerlas dentro de tres días á contar desde la fecha, pasados los cuales no serán atendidos.—Buenos Aires, Julio 5 de 1912.—Vendedores: Pérez Hnos.; comprador, Servando Parrondo. v7

AL COMERCIO — AVISO HABER vendido á los señores José Sagun, Antonino Farraria, Pedro Carnaso y Cayetano Chiavetta, la fábrica de muebles situada en Bacacay, calle Margarita Wield 1175. Las personas que tengan alguna reclamación que hacer, deberán presentarse dentro de 8 días, pasados los cuales no serán atendidas.—Lanús, Julio 6 de 1912.—Antonio Luciani, hijo. v8

AL COMERCIO — AVISO QUE BAJO inventario tasación practicado por los balanceadores públicos señores Solari y Cía., escritorio Victoria 978, Unión Telef. 1919 (Libertad), he vendido al señor Juan Andrés, todas las existencias del negocio de almacén de mi propiedad, situado en esta capital, calle Pavón 3302, esquina Castro Barros. Los que se consideren con derecho á reclamación, se presentarán dentro del término de 3 días, á contar de la fecha.—Buenos Aires, Julio 5 de 1912.—Luisa Palma Vda. de Martini. v7

AL COMERCIO — AVISO QUE BAJO inventario tasación practicado por el balanceador público señor José A. Repetto, escritorio Maza 915, U. T. 1000 (Mitre), he vendido al señor J. Ramón Alonso, mi negocio de almacén de comestibles y bebidas sito en la calle Olleros 4201 esquina Acevedo. Los que se crean con derecho á reclamaciones deberán hacerlas dentro de tres días á contar desde la fecha, pasados los cuales no serán atendidos.—Buenos Aires, Julio 5 de 1912.—Vendedor, Manuel Martínez; comprador, J. Ramón Alonso. v7

AL COMERCIO: AVISAMOS QUE DE mutuo y amigable convenio, hemos disuelto la sociedad que giraba bajo el rubro de Gaggero y Rogues, en la panadería situada en La Tablada, F. C. O., provincia de Buenos Aires. Los que se consideren con derecho á reclamaciones, se presentarán dentro de los tres días, á contar de la fecha, La Tablada, Julio 7 de 1912. Salvador Gaggero y Jaime Rogues. v9

AVISO AL COMERCIO QUE DE COMUN acuerdo, se ha disuelto la sociedad que giraba en esta plaza, bajo la razón social Badaraco, Giacchino y Cía., en el ramo de agricultura y hornos de ladrillos, haciéndose cargo del activo y pasivo del establecimiento agrícola el señor Luis Giacchino, y los señores Badaraco y Miriardo, se hacen cargo del activo y pasivo del horno de ladrillos. v9

AVISO AL COMERCIO Y AL PUBLICO en general, que desde la fecha y bajo inventario practicado, he entregado la cochería que giraba bajo mi rubro en la calle Bulnes 1456, á su propietaria señora M. L. V. de Casares, quien se hace cargo del activo y pasivo; al mismo tiempo comunico á los que se consideren con derecho de reclamaciones, que deberán presentarse en el término de tres días, pasados los cuales no serán atendidos. Pedro Larroy. v9

AL COMERCIO AVISO QUE BAJO INventario tasación practicado por el contador público nacional y balanceador público señor Marcos S. Vattuone, oficina Rioja 263, he comprado al señor Luis Gandolfo, el almacén sito en esta capital, calle Irala 1002, esq. Suárez, los que se crean con derecho á reclamaciones, las harán en el término de seis días pasados los cuales no serán atendidos. Buenos Aires, Julio 7 de 1912. Enrique Lanzelotti. v9

COMANDITARIO PARA EMPRESA CONstructora necesito, dirigirse Sáenz Peña 237. v7

CAPITALISTA CON 5000 $ SE NECESIta para negocio serio y decente. Se garante una equitativa liquidación todos los meses mayor del 10 o/o mensual, escribir á J. M. B., Viamonte 1136. v7

PATRA

PATRA

PATRA

v10

HAGO SABER el COMERCIO y al PUblico que he vendido mi negocio de zapatería y salón de lustrar sito en la calle Suipacha 1069. Reclamaciones se atienden hasta los tres días de la fecha.—Bs. Aires Julio 7 de 1912.—Vendedor Celestino Larrosa. —Compradores: Antolín Haos v9

JUAN CHIAPPINI, AVISA AL PUBLICO que ha comprado á Elías Spironelli el negocio despacho de bebidas, Olavarría 64, vendido los tres días de la fecha no se admitirán reclamaciones. v8

OCASION FAVORABLE! CASA INTROducida en el ramo de electricidad, etc., se vende, busca para atenderse socio con un capital de $ 50 á $ 100 mensuales á cambio de correo 677. v8

PIEDRA PARA DEPOSITO

v8

AVISOS COMERCIALES

SOCIO PANADERO CON 3.500 $, OTRA peluquero con $ 1.000 precios, Chacabuco 526. v8

SOCIO INDUSTRIAL QUE QUIERA HAcer cargo de casa de pensión con garantía se precisa, Talcahuano 12... v8

SOCIA PARA CIGARRERIA, QUE DEJA buenas utilidades, poco capital, necesito, Arévalo 2288, esquina Santa Fe. v7

VENDI A BLAS LOIS, MI PARTE DEL bar Suipacha 526, reclamos, tres días, Julio 5, de 1912, Manuel Rodriguez. v7

VENTA de MUEBLES y OBJETOS VARIOS

ALARGOS PLAZOS, MUEBLES. PIDAN catálogos, C. Pellegrini 457. v18

APROVECHEN, EN 12 MENSUALIDADes, ricos muebles, Rivadavia 2455. v7jl

A 12 MENSUALIDADES, MUEBLES Y cuadros al óleo, Rivadavia 2455. v7jl

ALTO! EN 12 MENSUALIDADES, SIN recargo, muebles, Rivadavia 2455. v7jl

A COMERCIANTES O PROPIETARIOS, sin fiador, toda clase de muebles á 10 meses de plazo, Sarmiento 1124. v19

APLAZOS, PAGADERO EN 10 MESES, toda clase de muebles, Sarmiento 1124. L. Sigal y Cía. v19

AL PERSONAL DOCENTE, DEL CONsejo N. de Educación, sin fiador, á 10 meses de plazo, C. Pellegrini 457. v18

ACUDAN A PELLEGRINI 457, VENDO toda clase de muebles á largos plazos. —S. Bomchil. v18

ANTES DE COMPRAR MUEBLES, visiten nuestra casa, venta en 12 mensualidades, Rivadavia 2455. v7jl

ATENCION ECONOMICOS: VISITAR la mueblería, Rivadavia 2455, es ganar tiempo y dinero. v7jl

A... RIVADAVIA 2455, DEBE ACUdir toda persona de buen gusto y económica, venta en 12 mensualidades. v7jl

A LOS NOVIOS, RECOMIENDO ESPEcialmente la mueblería Rivadavia 2455, venta en 12 mensualidades. v7jl

APLAZOS SIN AUMENTAR SUS PREcios, vendo toda clase de muebles, á 10 meses de plazo, C. Pellegrini 457. v18

AHORA LOS JOVENES PUEDEN CAsarse acudiendo á Rivadavia 2455, obtendrán los muebles á 12 mensualidades. v7jl

AUN 20 o/o MENOS QUE EN EL CENtro y en 12 mensualidades, muebles, cuadros al óleo y bronces, Rivadavia 2455. v7jl

AEMPLEADOS DE BANCO, SIN FIAdor á largos plazos, toda clase de muebles, Sarmiento 1124.—L. Sigal y Cía. v19

APROPIETARIOS Y COMERCIANTES sin fiador, á 10 meses de plazo, atiendo pedidos del interior. Pidan catálogos.—S. Bomchil, C. Pellegrini 457. v18

AVENDER BARATO, CON GRANDES facilidades en el pago, es el sistema de la mueblería San Nicolás, C. Pellegrini 457. Pidan catálogo.—S. Bomchil. v18

ACOMPRAR A PLAZOS COMO AL CONtado, conviene únicamente en la mueblería San Nicolás, C. Pellegrini 457. Pidan catálogos.—S. Bomchil. v18

AEMPLEADOS NACIONALES, MUNICIpales, Bancos, ferrocarriles, etc., á plazos, sin fiador, toda clase de muebles. Pidan catálogos.—S. Bomchil, C. Pellegrini 457. v18

ALOS EMPLEADOS DE BANCO, AL to comercio, Ministerio de Hacienda, Consejo Nacional de Educación, no exigimos garantías para la venta de muebles á crédito Rivadavia 2455. v7jl

EL PALACIO DE LOS MUEBLES!!!

1172 SARMIENTO 1172 (antes Cuyo)

¡GRAN LIQUIDACION!!

20 Por ciento menos de su costo!! á todos conviene aprovechar!!

¡¡Dormitorio completo, 8 piezas. .	$	95
¡¡Juego de matrimonio, 7 piezas,	"	110
¡¡Juego de dormitorio de nogal, Luis XVI, dos plazas, 8 piezas	"	190
¡¡Juego nogal Luis XIV, 7 piezas	"	155
¡¡Gran ocasion!! Juego de dormitorio Luis XV completo! para matrimonio, 8 piezas. . . .	"	295
¡¡Juego comedor, nogal, 9 piezas.	"	110
¡¡Comedor especial, de nogal y roble, Renacimiento, 10 piezas. .	"	850
¡¡Juego de sala, dorado, fino...	"	70
¡¡Juego de sala, dorado, Luis XV.	"	90
¡¡Persianas de bronce, desde .	"	12

Los embalajes y las conducciones son gratis y garantizados! Pidan precios! v29

BILLAR IMPORTADO, CON TAQUERA, 14 tacos, 2 marcos contadores, todo de roble, juego de bolas de marfil para carambola y cuasi, 12 bolitas de boj, tapa de hule, se vende, Perú 817. v7

BARATTI hnos y Cía.

CORRIENTES 1149.

Casa fundada el año 1852

Dormitorio de pino tea macizo
" " cedro
" " nogal enchapado.
" " roble

Juegos de vestíbulo
Comedores de pino de tea macizos
" " cedro
" " nogal enchapado
" " roble

Colchones de zostera marina
Burletes de satinét y de goma
Escritorios de toda clase
Juegos de sala sencillos y finos
Camas de hierro y de bronce.

Para que se pueda conocer nuestro gran surtido remitimos gratis catálogo 1° con dibujos y precios.

CORTINADOS, DOSELES, COLCHAS, LIquidamos á precios baratísimos, tapicerías, Rivadavia 1977. v12

CAMINOS, ALFOMBRAS, ALFOMBRITAS de toda clase, líquido á precios ridículos, casa de alfombras, Rivadavia 1911. v12

ESPLENDIDO JUEGO DE COMEDOR completo, renacimiento, se vende urgente, por ausentarse su dueño á Europa, ver Paraguay 1031, piso 1o. v9

FUNDAS BARATAS. PIDAN MUESTRAS Tapicería Giudici, Santa Fe 1699, U. T. 1171, Juncal. v13jul

FUNDAS PARA JUEGOS DE SALA, A $ 5, plazo 6. Avisar por correo, Montevideo 111. J. Despax, U. T. 2254, Libertad, casa introductora, se va á domicilio. v8

HOY A LA 1.30 DE LA TARDE DORmitorio 3 cuerpos, piano, caja de hierro, comedor y demás muebles, B. Mitre 1924. v8

LINOLEUM Y HULE PARA PISO A 2 $ el metro cuadrado, gran surtido en caminos, casa especial en alfombras, Rivadavia 1915. v12

MUEBLES SOLIDOS Y MODERNOS, surtido inmenso, sencillos y lujosos, al contado y á largos plazos, encontrará en la mueblería San Nicolás, C. Pellegrini 457.—S. Bomchil. v18

MUEBLES A UN año DE PLAZO, CAlle B. de Irigoyen 856, M. Ucha, fabricante de muebles finos y camas de bronce, vende directamente al particular, no aumenta los precios y da un año de plazo, maestras de escuela, comerciantes y propietarios, no precisan garantía. v15

MUEBLES Y TAPICERIA A PLAZOS, igual que al contado, sillones y elegancia, gran variedad en sala, dormitorio, comedor, escritorios americanos, camas de bronce, juegos de living, cortinados, etc., etc., visiten ó pidan catálogo Italo-Argentina, casa de confianza 1814, B. Mitre 1921. Miguel Hnos. vjul. 12

MUEBLES — NO COMPREN SIN ANTES visitar la Unión Fabricante, nuestro forma es vender directamente al consumidor sin intermediario alguno, tenemos un surtido completo de comedores, dormitorios, sala, vestíbulo y guardarropas en estilos de últimas creaciones en maderas finas en roble, caoba y nogal de Italia, precios no anunciamos, pues no queremos dar ganar al público. Los del interior piden catálogos á nuestro gerente, señor J. Iglesias, Corrientes 1749 al llegar á Callao. —Nota: No tenemos sucursales. v7ag30.

MUEBLES, CASA PIQUE

1158 SARMIENTO 1158 (antes Cuyo)

Gran exposición de muebles y tapicería de todas clases y estilos:

Dormitorios desde.	$	80.—
Comedores desde.	"	80.—
Salitas desde.	"	70.—
Escritorios desde.	"	75.—
Camas de bronce desde. .	"	10.—

Se remite catálogo al interior J. Piqué, Sarmiento 1158.

v15jl.

MUEBLES!!! ¡¡MUEBLES!!!

"LA EXPOSICION"

1379—Corrientes—1379

¡¡NADIE SALE SIN COMPRAR!!!

¡¡¡LIQUIDAMOS!!!

Juegos dormitorio macizos 7 piezas	$	90
Juegos dormitorio para matrimonio, macizos, 8 piezas.	"	115
Dormitorios para matrimonia, nogal ciré, Luis XIV, 8 piezas. .	"	190
Riquísimo juego Luis XV, tallado, para matrimonio, 8 piezas. .	"	285
Comedor Luis XVI, las 9 piezas.	"	105
Comedor Renacimiento, con piedras rosa, muy finos, las 16 piezas. .	"	375
Juegos de sala, dorados, desde. .	"	65
Vestíbulos fantasía, 6 piezas, desde	"	65

¡¡¡OJO!! NO confundir: LA EXPOSICION 1379 Corrientes 1379. v15

MUEBLES!!! ¡¡¡MUEBLES!!!

L. F. BOTTINI, 829 CANGALLO 829

Importantes ocasiones, por 30 días. Las ventas se hacen á cualquier precio.

¡¡¡NADIE SALE SIN COMPRAR!!!

Dormitorio completo, Luis XV, 7 piezas	$	90
Dormitorio cámara, Luis XVI, 8 piezas, trabajo fuerte	"	120
¡¡¡Gran ocasión!!! Juego Luis XV, de nogal finamente tallado	"	290
¡¡Juego comedor, nogal Luis XVI, 10 piezas, mármol fantasía	"	110
¡¡Gran juego comedor Renacimiento!!! 16 piezas, de nogal tallado	"	395
¡¡Juego de sala, dorado fantasía	"	75
¡¡Juego vestíbulo fantasía, 6 piezas	"	70
¡¡¡Camas de hierro y bronce desde	"	15

Da esta gran ocasión á todos conviene aprovechar!!! hasta para los mismos comerciantes!!! pueden comprar para vender. ¡¡¡Pidan catálogos y presupuestos!!! v15jl.

VENTA de MUEBLES y OBJETOS VARIOS

MUEBLES, JUEGO DORMITORIO Y otros muebles se venden baratos, Tucumán 1523, 1ro. 20. v8

MUEBLES AL CONTADO Y A PLAZOS, se regalan estampillas rojas, C. Pellegrini 457. v18

MUEBLES A 10 MESES DE PLAZO SE atienden pedidos del interior, piden catálogos.—S. Bomchil, C. Pellegrini 457. v18

MUEBLES!!! LA NACIONAL!!!

1041 SARMIENTO 1041

GRAN LIQUIDACION!!!

HASTA EL 30 DE JULIO

Dormitorio Luis XIV, macizo, para matrimonio, 8 piezas.	$	95
Comedor: RENACIMIENTO de Lugal, 9 cuerpos, herrajes de bronce, 9 piezas.	"	195
Dormitorio Luis XV, de nogal, todo tallado, lo mejor, 7 piezas. . .	"	205
Juegos de sala Luis XIV, forrados con lampás ...gran surtido! á.	"	90

LA NACIONAL

Estos son unos del gran surtido en

¡¡MUEBLES Y TAPICERIA!!

Pedir nuestro catálogo B, es ver la noticia de la inauguración. ¡¡LA NACIONAL!!, 1041 SARMIENTO 1041 v9

MUEBLERIA LA CONTINENTAL, GRAN fábrica de muebles por mayor y menor, casa fundada en 1870. Rivadavia 2827. Gran rebaja de precios.

Juego dormitorio macizo, 8 piezas, Luis XIV, á $ 6 hasta.	$	600
8 piezas, id Luis XIV, 135 hasta	"	250
8 piezas id Luis XV, id id 155 id	"	575
8 piezas id Luis XV, nogal á roble, desde 315 hasta. . . .	"	1.600
8 piezas id Luis XV, id id, con ropero de 3 cuerpos y toilette, desde $ 680 hasta.	"	1.600

Juego de comedor de varios estilos, 15 piezas, Renacimiento, nogal ciré, id $ 865 hasta. . . " 595

Juego de sala Luis XIV y XVI, desde $ 65 hasta. . . . . " 600

Juego de escritorio, id id 100 id " 600

NOTA—Ruego visiten mi salón de ventas, que ahorrarán mucho dinero, pues hallarán un inmenso y variado surtido, en todos los estilos modernos, pudiendo amueblar la casa más lujosa desde la más humilde á 30 por ciento más barato que en otra parte. Se envía catálogo gratis pudiendo pedir por número, que le serán enviados con toda garantía, embalaje y remisión, á la estación de salida, gratis.—F. Vadone. v9

MUEBLES!!!

F. J. MARTY

MUEBLES!!!

636 Cangallo 636

ESTAMOS LIQUIDANDO el más grandioso surtido que existe en Buenos Aires!! á precios increíbles!!

Dormitorio Luis XV, nogal, riquísimo tallado, para matrimonio, 8 piezas.	$	285.—
Dormitorio art-nouveau, con rico tallado, matrimonio, 8 piezas. .	"	310.—
Dormitorio nogal Luis XVI, para matrimonio, 7 piezas. . . .	"	185.—
Dormitorio nogal Luis XVI, para matrimonio, 7 piezas. . . .	"	195.—
Dormitorio macizo, Luis XIV, lustre nogal, para matrimonio. .	"	180.—
Dormitorio completo, estilo Luis XV. Comedor nogal, Luis XVI, 10 piezas, mármoles verdaderos. . . .	"	95.—
Comedor nogal, Luis XVI, 10 piezas, mármoles verdaderos. . .	"	105.—
Juego de sala, fantasía, forrado, con riquísimo gobelino. . . .	"	275.—
Juego de sala Luis XV, forrado con cuero genuino de vaca. . .	"	65.—

PIDAN HOY MISMO NUESTRO CATALOGO ILUSTRADO, QUE REMITIDO GRATIS AL INTERIOR.—F. J. MARTY—636 Cangallo 636.

NUNCA VISTO.

NUNCA VISTO—MUEBLES EN 20 MENsualidades á comprar en la mueblería El Siglo, con sólo buenas informes, calle Carlos Pellegrini 579. v19

OJO, SE VENDEN URGENTE Y BARAto los muebles de una peluquería, Alvarado 1600, Parque de Norte. v7

PIANO SPRINWARD SONS VENDE LA Farrilla, Mathieu 1668.

PIANO MUY BUENO Y BARATO VENdo, Anden 1015, dep. D. v8

PIANO BOISSELOT, DE ESTUDIO, SE vende, Dean Funes 644. v7

PIANO SE VENDE ANCHORENA 1181

PIANO SE VENDE MEDIA COLA, ANcorena 1181.

PIANOS LIQUIDO DE ESTUDIO ALto $ 300, Moreno 1770. v15

PIANOS GARANTIDOS A 20 $ MENSUAles, casa Rivarola, C. Pellegrini 185. v31jl.

PIANO 1/2 COLA RONISCH SE DESEA vender, ocurrir Avenida Quintana 184. v8

PIANO NUEVO RIQUISIMO Y MODERno, vendo barato, ocasion, Moreno 1951 v8

PIANO CUTO, HACE TRES MESES COmpró $ 1.200, vende en $ 550, Venezuela 672.

PIANO CUERDAS CRUZADAS CASTAÑO vendo y cedo por mensualidades, costó $ 700, Maza 359.

PIANO CARLOS OTTO NUEVO, GRAN Formato, 3 pedales, vende barato, Tucumán 1564.

PIANOS PAGADEROS DESDE 25, 30, 35 y 40 $ mensuales, surtido de todas marcas, D. Margaglione, Corrientes 825. v7jul

PIANOS AUTOMATICOS CONCERTAL los mejores que existen al contado y á largos plazos, D. Margaglione, Corrientes 825. v7jul

PIANO PLEYEL Y CIA., SE VENDE DE uno, casi nuevo, en muy buen estado de uso, cuerdas cruzadas, verlo Andonaegui 349, á toda hora, para tratar con su dueño, de 9 á 2 de la tarde. v8

SE VENDEN MUEBLES DE PELUQUEria calle, 25 de Mayo 574, pieza de

SE VENDE DUEÑO COMEDOR, MOBEllo y es buen estado, Viamonte 26 3. v9

SOPA AUTOCAMA, PATENTADO POR el S. G. N., el único que obtuvo el primer premio en la exposición del Centenario, con un simple movimiento se obtiene la cama lista para acostarse. Pedir precios rebajados al fabricante Antonio Gianni, Rivadavia 5485. C. Unificada 851, Floresta.

URGENTE VENDO MUEBLES Y BATEria de cocina, buenos comedores para matrimonio, tratar de 8 á 12, Andes 1177. v8

VENDO UNA BIBLIOTECA DE PINo, vería y tratar Melo 964. v8

VENDO JUEGO DORMITORIO LUIS XVI en perfecto estado compuesto de 7 ropones, cama cámara, lavatorio y cómoda. Veros Otro 2216.

VENDO JUEGO DE MUEBLES DE dormitorios y de comedor, muy barato, es una buena ocasión, para los que tienen su casa. Rincón 907.

VERDADERA OCASION! SE VENDEN muy urgente por necesitar á todos los muebles importados, una mesa, cornisa, espejos, cuadros y 2 sillas á precios baratísimos, Paraná 64, de 2 á 5, pasado ese tiempo ya no. v7

VENDO HOY MISMO, POR URGENCIA, 3 dormitorios (uno Luis XV), 3 de otros estilos, comedor, escritorio, cortinados, alfombras, cuadros y varios muebles, y 4 trajes de frac, Corrientes número 2014.

COMPRA DE MUEBLES Y ALHAJAS

ALHAJAS Y POLIZAS DE empeño COMpro, 25 de Mayo 414 y 416. v13jl.

AUEN PISCO DESEO COMPRAR un muebleje ó parte. U. Telefónica 2551, Libertad. v31

AVENDER SUS MUEBLES DIRIJIRse á Durán, Padilla 1.74, U. T. 1557, Andes. v7

ALTO PRECIO, COMPRAMOS MUEBLAjes, sueltos y juguetitos en general, Bolívar 150 y Lavalle 1047, Libertad 2607, Libertad.—Villar y Tamelo. v31

COMPRO ESCRITORIO DE ROBLE, EN buen estado, dirigir carta á C. L., Tucumán 1461.

FAMILIA PARTICULAR DESEA COMprar muebleje completo ó parte si conviene, casilla correo 126. v7

MOBILIARIOS COMPLETOS Y muebles sueltos y objetos de valor, compran R. Corrigan, Cuerpo y Cía., Lavalle 1.51, y Florida 329. v7

VENTAS VARIAS

ARMAZONES SE VENDEN MUY BARAtos, Corrientes 1483.

ARMAZONES, MOSTRADORES, HELAderas, instalaciones completas, lo más barato, Corrientes 1749. v12

APLAZOS, TRAJES Y SOBRETODOS condiciones liberales, corte elegante calle Sarmiento 1711. v14jul

AESCALERISTAS: SE VENDE POR demolición, gran escalera de cedro, casi nueva, una piso tea, otra de hierro carácol, por lo que dén, Av. Alvear 1834.

A LOS CIUDADANOS RADICALES, no debe faltarles el libro del día, los pueblos averiados de la Argentina, se venden en todas las librerías de la Capital

ASERRIN DE CORCHO PARA AISLAcion de frío y calor se vende en la fabrica de tapones de corcho de Zavaleta, Mas y Aranda, Montes de Oca 1155, escritorio Tacuarí 129. v9

ARMONIUM 16 REGISTROS, FRANCES perfecto estado, se vende 180 $, valía 1.000, verlo de 12 á 1 p. m., Morelos 530, Flores. v8

BANCO DE CARPINTERO SE VENDE por cualqu

ALQUILER DE CASAS Y LOCALES

ALQUILASE UNA CASA NUEVA, CON toda comodidad, á una cuadra del tranvía No. 2, tratar Pergamino 159. v9

ALQUILASE CASA PARA NEGOCIO Y comodidad para familia, Rivadavia número 3330|34. v7

ALQUILASE CASA INDEPENDENCIA 1520, vería de 2 á 5 p. m., 6 piezas y hall. v7

ALQUILO DEPARTAMENTO 3 PIEZAS y piscina $ 35. Acevedo 1077, tratar de 2 á 4. v7

ALQUILASE CASA NUEVA, 1er. PISO, 4 piezas, servicio, etc., 120 $, Chile 1462. v8

ALQUILASE COCHERA CON TODA comodidad, Treinta y Tres 566, ocurrir Victoria 4084. v7

ALQUILO ESPACIOSO SALON CON 2 ricas vidrieras y demás habitaciones, Av. La Plata 478. v7

ALQUILASE A DOS CUADRAS DEL Once, cómodo sub-suelo con salida á la calle, Jujuy 342. v7

ALQUILASE LINDA CASITA LEIVA número 4730, llaves 4726, tratar Pavón número 2955. v7

ALQUILANSE DEPARTAMENTOS TRES piezas, y una chiquitita, comodidades, 75 $; Alvarez 3159. v7

ALQUILO DEPARTAMENTO O PIEZAS separadas, amuebladas, con pensión en familia, referencias, 1032 Talcahuano. v7

ALQUILO CASA-QUINTA LA ELVIRA en Ramos Mejía, calle Caseros á cuadras de la estación, tratar Dolores 27. v7

ALQUILASE CASA MODERNA, CHARcas 3623; tratar con Pedro Pérego, San Martín 187, oficina giros. v8

ALQUILASE 160 $ CASA LUIS XV, 10 piezas, gas, fondo 60 varas en Flores tratar Dean Funes 594. v7

ALMACENEROS, ALQUILO ESQ. BARata, mucha tránsito, P. Unidas y M Acosta. v7

ALQUILASE CASA DE 5 PIEZAS, CON 600 varas de terreno para industria, con contrato, Belgrano 4140. v7

RENALES 1363, CASA ALTA, 5 PIEZAS baño completo, luz eléctrica, precio 270 $, puede visitarse de 1 á 4 p. m. v8

ALQUILANSE LAS CASAS, Larrea 1036, 360 $ y Valle 50: 180 $, tratar Juncal 2881. v7

ALQUILASE ESPLENDIDO LOCAL, con comodidad para familia, San Juan 4135. v7

ALQUILANSE DOS CASAS, ARREDONdo 3038 y 3320, tratar en las mismas, de 9 á 4. v8

ALQUILASE POR 90 $ EN FLORES casa de 3 piezas grandes, comedor, galería y jardín, Fray Cayetano 928. v7

ALQUILASE GRAN SALON, 9x35 mts., tres dormitorios, cuarto de baño, etc., Lima 243. v7

ALQUILO CASITA 120 $, SALA, 3 piezas, todas comodidades, vería de 4 á 5, domingo 10 á 11, Años 1753. v8

ARQUITECTOS, INGENIEROS, ETC, locales ideales, alquilo, Tucumán 1829, con ascensor. v8

ALQUILO LOCALES CON VIDRIERAS para negocios ó escritorios, Tucumán 1128, piso 1ro. v7

ALQUILASE CASA BAJA, SEIS HABItaciones, baños, gas, todas comodidades, Darwin 984, $ 160. v7

ALQUILANSE DOS GALPONES CON contrato, junto ó separado, Alberti 1149.

ALQUILO CASA MODERNA EN FLOres, cuatro piezas, comedor y servicio, Boyacá 393.

ALQUILASE CASA ALTA ESQUINA, 7 habitaciones, precio módico, Rivadavia núm. 6057.

ALQUILO ESQ. MODERNA, PARA NEgocio, comodidad para familia, Colombres 1800, tranvas 23, 55 y 73.

ALQUILASE POR 100 $, CASITA BUSTAmante 3024, 4 piezas, obras de salubridad, gas, etc.

ALQUILASE EN 60 $ CASA DE 3 PIEzas y una chica, Céspedes 3573; llaves en el 3565.

ALQUILASE CASA GRANDE CON TOdas comodidades, Gral. Urquiza 849; llaves y tratar Gral. Urquiza 871. v7

ALQUILASE CASA SIETE PIEZAS EN 120 $, Humboldt 1214; tratar Thames 1721. v9

ALQUILO CASA DE 5 PIEZAS Y COmodidades en 30 $, Echeandía 3554, Flores; tranvía 39 á la esquina. v7

ALQUILASE CALLE ORO 2730, UNOS metros Santa Fe casa moderna, tratar en la misma. v7

ALQUILO CASA, ARENALES 1925, 6 piezas, baño, dos patios y vestíbulo, 300 $, tratar Santa Fe 1851. v8

ALQUILASE CASA MODERNA CON comodidades, $ 170, Canning 1393, tratar 1616, Gral. Paz. v7

ALQUILO CASA DE 6 PIEZAS, baño, fondo, Alvarez 1846, tratar Canning 1480. v7

ATENCION, dueños DE IMPRENTA Y casas mayoristas, se alquila barato el sótano, Suipacha 643, muy cómodo. v9

ALQUILO 2 CASAS, SALA, SALITA, 7 piezas grandes, una chica, baño, cocina agua, cloacas, 100 $, Convención 453|463. v7

ALQUILASE HERMOSA CASA-QUINTA, con todas comodidades, frente á la estación Vélez Sársfield, Bahía Blanca 52.

ALQUILASE CASA, SALA, 4 GRANDES piezas y comodidades, alquiler 615 $, Seler 1535, ocurrir Carlos Pellegrini 613. v3

ALQUILASE UNA CASA CON GRAN galpón, Tramway, entre Rojas y Caballito, llaves en el almacén, Rojas 705. v8

ALQUILASE EN BELGRANO, PINO número 2483, casa baja, 8 piezas, con sub-suelo, $ 250, eléctr., gas, agua caliente y fría.

ALQUILASE CASA 5 PIEZAS, baño, etc. Olleros 3041, entre Freire y Zapiola, á dos cuadras de la estación Colegiales, precio 120 $, tratar C. Pellegrini 14. v9

ALQUILANSE CASAS FLAMANTES, 6 piezas y dos de servicio, á una cuadra de Santa Fe, Godoy Cruz 2318 y 22, llaves en el almacén. v12

ALQUILASE ESPLENDIDA ESQUINA de gran porvenir, inmediaciones á la capital, cinco piezas, corralón, etc., tratar Rivadavia 4153. v7

ALQUILO CASA EN BANFIELD, CAbrera 134 y 140, 3 cuadras estación, 4 piezas, 60 $, tratar Bdo. de Irigoyen 1159, capital. v7

ALSINA 1747, ALQUILO, CASA ALTA, moderna, con todas comodidades, se entregará toda pintada, llaves en 1743, tratar Talcahuano 1180. v7

ALQUILASE CASA EN BELGRANO Chacarita 2615, adoquinado á dos cuadras Cabildo, 5 piezas y servicios, tratar Santa Fe 1401. v7

ALQUILO CASITA DISTINGUIDA, AMEnabar 3180, 3 piezas, una de servicio despensa, 2 baños, gran cocina, jardín, galería, 35 $. v8

ALQUILASE CASA PARA FAMILIA, 8 habitaciones, cuarto de baño, cocina y demás dependencias, Billinghurst 1375, ocurrir B. Mitre 417. v7

ALQUILASE CASITA FLAMANTE 3 piezas, 1 de servicio, baño y demás comodidades, Convención y Beauchef, tratar Provincias Unidas 568. v7

ALQUILO CON CONTRATO ESPLENDIdo local con sótano, Perú entre Victoria y Alsina, tratar Alsina 1902, de 1 á 5 p. m. v7

ALQUILASE CORRALON, 6 PIEZAS, cocina, caballeriza, 20 caballos, Zelada 4641, entre Mozart y White, vía F. C. O., 1 cuadra Provincias Unidas.

ALQUILASE CASA PARA FAMILIA con sala, 2 dormitorios, cuarto de baño y demás comodidades, Jufré 62, á media cuadra de la avenida Río de Janeiro. v9

LOS INQUILINOS, ¿QUEREIS UNA finanza de primer orden, para obtener más baratos los alquileres. Ofrecel la que otorga La Caución Comercial, B. Mitre 523. v30

ALQUILO EN VILLA URQUIZA, CASA moderna, 4 piezas y dependencias, 4 cuadras de la estación, 2 del tranvía 99, 100 $, Olazábal 4681; llaves al lado 4631. v7

ALQUILASE CASA ESPACIOSA 6 HAbitaciones, cuarto de baño, gran cocina, galerías y patios de mosaico, jardín agua y aguas corrientes, Méjico 3459, tratar al lado 3956. v7

ALQUILANSE 4 CASAS ALTAS Y BAjas con todas comodidades y servicio de agua caliente para baño, 4 piezas y servicio, precio de $ 150 á 180, calle Estados Unidos esquina Artes y Oficios. v9

ALQUILASE CABILDO 822, CASA MOderna de 8 habitaciones, vestíbulo, baño, dos patios y demás comodidades á dos cuadras de Av. Alvear y una de las Heras en 160 $, llaves y tratar Las Heras 1995.

ALQUILASE CASA CHIC, ESTILO MOderno, recién concluida, calle Tagle 2539, á media cuadra de Av. Alvear y media de Las Heras; para verla en la misma; tratar Maipú 66, de 2 á 4 p. m. v7

ALQUILASE ESPLENDIDO 4o. PISO, con 3 habitaciones, una para servicio, cuarto de baño con artefactos y comodidades, muy barato, verlo todo el día, Montevideo 250. v7

ALQUILASE CASA QUINTA, San Eduardo esq. Mercedes, compuesta de 8 habitaciones, baño, vestíbulo, gas, á una cuadra del adoquinado y del tranvía 99, tratar Avellaneda 3599. v7

ATENCION, dueños DE PANADERIAS, modistas, restaurants, casas de pensión serias, se alquila la casa Corrientes 886, esquina Suipacha; las piezas son todas á la calle. v8

ALQUILO LINDA CASA EN FLORES calle Quirno 670, de 5 piezas y comodidades en 45 $ y buena fianza comercial, tratar en la misma de 9 á 11 a. m. y de 1 á 4 p. m. ó en Directorio 3844. v7

ALQUILO, AVENIDA CORRO 239, Avenida Rivadavia 9100, una cuadra tranvías núms. 2 y 5, estación Lure, F. C. O., hermosa casa, 3 piezas, baño, agua corriente, mucho terreno, tiene como para instalar taller industrial, etc., precio 30 $, tratar mismo local, Moreno 240.

ALQUILO CASA BAJA, MODERNA, ESmeralda 821, perfectamente construída, con todo el confort requerido por la persona más exigente, vería de 1 á 4, tratar Balcarce 180, de 1 á 5, escritorio 1. v9

ALQUILO 3 DEPARTAMENTOS, LUJOsos, de sala de negocio, dos dormitorios, vestíbulo, cocina, baño, gas, agua corriente, id los otros, Vera 2060, entre Acevedo y Gurruchaga, á una cuadra de Triunvirato. v7

ALQUILASE $ 100, CASA 6 PIEZAS, vestíbulo, etc., Villa del Parque, terreno 20x50 molino, dista 2 cuadras de estación F. C. P. y eléctricos, Simbrón 3285, entre Cuenca y Campana, llaves en frente. v7

ALQUILASE PARA FAMILIA DECENTE, casa con sala, escritorio, comedor, 4 dormitorios, vestíbulo, pieza de servicio, despensas, sótano, cuarto baño y demás comodidades en 120 $, calle General Urquiza 1361; tratar Provincias Unidas 1356. v7

ALQUILANSE CASAS NUEVAS MODERnas, 6 y 7 habitaciones, baño, agua, caliente y fría, cocina económica, con todo el confort, Hualfín 931, por Cachimayo, á dos cuadras de Rivadavia, altura 5500 (plaza Caballito), por 130 $. v8

ALQUILASE CASA NUEVA, 140 $, 7 PIEzas, galería, dos patios mosaico, dependencias, gran fondo, calle Otero 316, á 2 cuadras al Sur de Triunvirato 1500, por el centro del parque, tranvía Chacarita, llaves Otero 140; tratar Rivadavia 3459. v7

ALQUILO HERMOSA CASITA NUEVA á una cuadra del Parque Patricios, con sala, tres piezas, cuarto de servicio, agua de bomba, fondo y demás comodidades, calle Tupungato 1224 esquina Montesquieu vería de 9 á 11 a. m.

ALQUILASE DISPONIBLE EL 16 DEL corriente un hermoso departamento amueblado, con 4 piezas, cocina, cuarto de baño 2 piezas para servicio gas y luz eléctrica, situado muy central Viamonte 968, para tratar todos los días de 9 á 6 p. m. v8

ALQUILASE EN FLORES, A UNA CUAdrá de Rivadavia y 7 de la plaza, calle Ramón L. Falcón 3256, linda casa con 5 habitaciones, baño, pileta para lavar y demás servicios, gas, agua corriente, jardín al frente y mucho fondo, llaves al lado; tratar Cáseros 1983. v8

ALQUILANSE ESPLENDIDAS CASAS centrales, nuevas, con todo confort moderno, ascensor, calefacción, agua caliente, cuarto de baño con todos sus artefactos, gran vestíbulo, 8 habitaciones y comodidades, puertas con cristales biselados, etc. Varias todo el día. Montevideo 751. v7

ALQUILASE PRECIOSA CASA NUEVA de altos, Suárez 1375, compuesta de 7 piezas, más dos para el servicio y demás comodidades y confort moderno, á una cuadra Av. Montes de Oca, tratar Suárez 1381. v12

ALQUILASE AMPLIA Y ESPACIOSA casa, situada en el Caballito, Río IV 350, con baños de mármol, vestíbulo, 10 habitaciones, cuarto de baño, cuarto de costura, cocina económica, instalación de agua caliente, despensa, sótano, patio con galería de vidrio y floritas, en una palabra con todas las comodidades para la familia más exigente, vería de 3 á 6 p. m., tratar en la misma. v7

ADMINISTRACION DE PROPIEDADES del Banco de Italia y Río de la Plata Bartolomé Mitre 448.

SE ALQUILA:

CORRIENTES ESQ. PUEYRREDON. Espléndidos departamentos internos y á la calle, con todo lujo y confort, luz eléctrica, ascensor, calefacción, etc., Llaves al encargado.

SAN MARTIN 428. Lindo local con sótano para negocio, abierto todo el día.

SAN MARTIN 424. Piezas para escritorios, departamentos internos y á la calle, con todo lujo y confort, luz eléctrica, ascensor, calefacción, etc, abiertos todo el día.

HAEDO (F. C. O.). San Martín 2245 al 47. Espléndida casa recién refaccionada de 8 piezas, dos cuartos de baño, dos cocinas media manzana de terreno, llaves en la misma.

FLORIDA (F. C. C. A.). Lindas casitas compuestas de dos grandes piezas, cuarto de baño y cochera, á dos cuadras de la estación, llaves en la misma.

LANUS (F. C. S.) GENERAL FERRE 134. Espléndido chalet, con toda clase de comodidades, amplio jardín, se alquila, también con contrato, llaves Vilcapujio 739.

CHACO 82. Linda casa de sala, escritorio, 2 piezas, cuarto de baño y pieza de servicio, llaves en el Banco.

SAN JULIAN 1183 Y 1163. Dos lindas casas de 4 piezas y cuarto de baño cada una, llaves en el almacén de la esquina.

LAVALLE 864 al 6. Amplia casa de 6 piezas, negocio y galpón, abierta de 2 á 4 p. m.

RIVADAVIA 1615 al 17. Casa de 3 piezas, negocio y comodidades, abierta de 10 á 12 m.

ALMAGRO 555 Y 549. Dos amplias casas de 2 salas á la calle, un comedor, dos dormitorios, piezas de servicio, cocina, cuarto de baño, abiertas todo el día.

ALMAGRO 551 Catorce departamentos, de 5, 3 y 2 piezas cada uno, internos y á la calle, con baño, pieza de servicio y toda clase de comodidades, abiertos todo el día.

GRANADEROS 774. Casa de bajos de 6 piezas, cuarto de baño, dos piezas de servicio, 2 w. c. demás comodidades, y jardín, etc., llaves en el número 770.

PRINGLES 308. Casa de altos de 6 piezas, cuarto de baño, pieza de servicio y comodidades, llaves en el Banco.

SADI CARNOT 1158. Amplia casa de sala, 4 piezas, comedor, etc., llaves en el Banco.

Para más datos dirigirse á la "Administración de propiedades", del Banco—B. Mitre 448. v8

ADMINISTRACION DE PROPIEDADES del Banco Francés del Río de la Plata. Reconquista 157.

SE ALQUILA

RIVADAVIA 5995 — Regia, preciosa, entrada mármol, jardín, sala, antesala, gran comedor, escrit., 4 dorms., baño, sótano, 4 piezas altas, terraza, garage, etc., visitese de 2 á 4 p. m.

PIEDRAS 306—Moderna, 7 piezas prins. y depends., abierta de 12 1|2 á 2 1|2.

PAMPA 2802—Moderna, 7 piezas prins. y depends., jardín, instl. de luz eléctrica, garage, etc.

ZAPATA 284—Hermoso p. hotel, 7 piezas prins. y depends. á 1 cuadra de Cabildo, 170 $.

MORENO 1302—Situación inmejorable, salón negocio, 2 piezas y depends., con contrato.

FRANKLIN 1169 — Moderna, cinco piezas, jardín y depends., 130 $.

GAONA 3236—Mod., 6 piezas, vest., etc., 100 $.

RONDEAU 1787—Dto. mod., 3 piezas prins. y depends., 80 $.

CONDE 2740 — Mod., 5 piezas, jardín y depends., 150 $.

LAVALLEJA 552— Mod., 6 piezas, etc.

ZAPIOLA 2760—Mod., 3 p., jardín, etc.

GAZCON 1077—Mod., 14 piezas prins. y depends., 300 $.

F. SOLON 583—Amplia, 22 piezas y depend, 800 $.

URUGUAY 337 — Salón, sót., pieza y dependencias, 450 $.

RIVADAVIA 1569 y 1575—Regias, 7 piezas, ascensor, etc., de 350 á 420 $.

ZAMUDIO 1082—Mod., 5 piezas, etc., 100 $.

BARCENA 1563—Mod., 5 piezas y depends., 80 pesos.

CAPDEVILA 2630—Mod., 5 piezas prins. y depends., 100 $.

USHUAIA 2986—Mod., 5 piezas y depends., 90 $.

WARNES 564|78—Salón neg., horno, cuadra, 12 piezas, caballeriza y depends., 500 $.

GUATEMALA 1694|700—Salón, sót., 2 piezas y depends., 150 $.

EL CANO 3611—Mod., 4 piezas, etc., 100 $.

QUINTA EN VILLA PROGRESO, T. RUral—Mod., 6 piezas prins., jardín y depends., 150 $, con contrato.

GAZCON 1385—Mod., 5 piezas, jardín, etc., 160 $.

FONSECA 451, Floresta—Mod., 4 piezas y depends., 65 $.

VELAZCO 700 ESQ. ACEVEDO—Salón, sót. 4 piezas, etc., 120 $.

AYACUCHO 417—Regia, 5 piezas, vestíbulo, etc., 250 $.

AMENABAR 1926—Mod., 7 piezas, jardín, etc., 150 $.

CORRIENTES 3193—5 piezas, etc., 200 $.

RIO JANEIRO 1025—Mod., 5 piezas, etc 100 $.

ORURO 1532|4—Mod., 3 piezas, caballerizas, cochera, etc., con contrato.

B. ENCALADA 2538 — Mod. 6 piezas y depends., 110 $.

RIO CUARTO 1870—En lo mejor de Flores mod., 6 piezas y depends., 190 $.

G. CRUZ 2841—Mod., 4 piezas y depends., 120 $.

THAMES 2006—Mod., 4 piezas y depends., 130 $.

CHACRAS 2350, (altos)—Mod., 4 piezas y depends., 180 $.

J. M. MORENO 245—Regia, 7 piezas prins. y depends., 180 $.

AV. BUSTOS ENTRE CORREA Y RAMALLO, antes camino á San Isidro á 1|2 cuadra de Cabildo, 4 piezas, jardín, 65 $.

GUISE 260 — Mod., 5 piezas y depends., 170 pesos.

GAVILAN 976—Mod., 4 piezas, jardín y depends., 80 $.

MONTEVIDEO 164—Mod., salón neg., dos piezas, etc., 260 $.

CONGRESO 2645—Mod., 4 piezas y depends., 150 $.

CANNING 818—Mod., 4 piezas prins. y depends., 110 $.

G. PAZ 2324—Mod., 5 piezas prins. y depends., 100 $.

AVILES Y MOLDES (est. Colegiales), gran galpón 16x40, 3 piezas prins y depends., 300 pesos.

HUMBERTO 1o. 2301|5—Salón neg., 1 pieza y depends., casa familia, sala, 2 piezas, etc.

ORAN 710—Hermosa casita 3 piezas y depends, 50 $.

ASAMBLEA entre CURAPALIGUE Y MIró, Curapaligüe entre Santander y Av. Díaz Regias 5 piezas, etc., 40 $.

S. CARNOT 1—Dpto. mod., 2 piezas y dependens., 65 $.

CASTRO 581—Mod., 4 piezas prins. y dependens., 120 $.

ARAOZ 1756|8 — Local, pieza y depends., 75 $.

CHARCAS 1293—Mod., 5 piezas y depends., 250 $.

BELGRANO 2875—Mod., 4 piezas y dependens., 90 $.

SERRANO 54—Mod., 2 piezas y depends., 55 $.

SAN EDUARDO 1015—Mod., 3 piezas y dependens., 70 $.

ARAOZ 537—Salón neg., 3 piezas y dependencias, 100 $.

BOLIVAR 1423—3 piezas, etc., 75 $.

CARAY 3433 — Salón, 1 pieza, etc., 50 $.

ALQUILO CASA NUEVA EN 50 PESOS, 2 piezas, comedor, cocina, 2 hornallas, 2 piletas, 3 cañillas, galería y gran fondo, Lacarra 1446, Floresta, tratar Corrientes 2195. v9

ALQUILASE ESPLENDIDA CASA DE altos, calle Santa Fe 1736, muy clara y ventilada, compuesta de sala, antesala, escritorio, comedor, 5 dormitorios, gran patio, cocina, despensa y cuarto de baño, vería y tratar en la misma. v11

ALQUILASE AV. LAS HERAS 3814, 1815 y 1822, frente á la plaza, tres preciosas casas nuevas, de 6 y 7 piezas, dos de servicio, balcón de invierno, baño caliente, luz eléctrica y todas comodidades, en 210 y 230 pesos, llaves y tratar Las Heras 1995, 6 Independencia 752.

ALQUILASE GRAN CASA CON JARDIN, garage, gran baño, calefacción, gas y luz eléctrica y demás comodidades, lo mejor de Belgrano, 8 líneas de tranvía al frente, media cuadra de Cabildo, vería á todas horas, otra á la vuelta, más pequeña, Obligado 2235, para novios 170 $. v8

ALQUILASE BARATO UN GRAN TErreno situado en La Plata, 1.200 metros frente por 125 de fondo Villa Progreso linda con el ferrocarril Trocha Angosta, 8 cuadras del bosque al lado del desagüe de las Obras de Salubridad. Tratar Patricios 542, capital federal. v9

ALQUILASE CASA NUEVA, ESTILO moderno, planta baja Brasil 461, sala, hall, comedor, antecomedor toilette, dormitorios, baño y en el subsuelo, habitaciones servicio, cocina, carbonera, bodega-despensa, etc, calefacción, instalaciones de agua fría y caliente, cloacas, gas y luz eléctrica, vería de 9 á 11 a. m. y de 1 á 3 p. m., tratar Brasil 1475. v7

BELGRANO, PAMPA 3020, ALQUILO casa con todas comodidades al lado del ferrocarril Rosario, llaves al lado, tratar Talcahuano 1180 á Teléfono 299. Juncal. v7

BERNAL — SE ALQUILA O SE VENDE, casa-quinta con gran jardín, 6 dormitorios, baño, cocina, despensa, piezas de servicio con baño independiente, etc. A cuadra y media de la estación, tranvía eléctrico á la puerta. Dirigirse á La Marcella, calle 23 de Mayo, Bernal. v8

BANCO DE GALICIA Y BUENOS AIRES, Administración de Propiedades, Cangallo 445-53.

ALQUILA

Casa local, Córdoba 3850,	$	1.900
Casa Ambato 190,	"	30
" Pasco 940,	"	300
" Lobos 3093,	"	35
" Lezica 127,	"	150
" Canning 1701,	"	240
" Casi cubierta 47,	"	90

v9

CASA CENTRAL SE ALQUILA, 2o. PISO, B. Mitre 819.

CASA ALQUILO, 6 PIEZAS, B. MITRE 4446; tratar Rivadavia 1290. v8

CASA SE ALQUILA, SALA, COMEDOR y cinco piezas, 15v $, Sentenera 581.

CASA DOS PIEZAS ALQUILO, NEUQUEN 2520. v8

CASA NUEVA SE ALQUILA, VERLA Y tratar Cuchu-Cucha 411, 130 $. v9

CASA AMPLIA CON MUCHAS COMODIdades, se alquila, Arenales 1562. v9

CASA BAJA CON 5 PIEZAS, SE ALQUIla en 110 $, Av. La Plata 169.

CASA 4 PIEZAS ALQUILASE, 90 $, verla y tratar Serrano 1459. Palermo

CASITA, MONTE 3514, SALA Y 2 PIEZAS 05 $, Libertad 275.

CASA SALA Y 4 PIEZAS, ETC, SE ALquila, en Almagro, Mármol 757. v7

CASA DE 5 PIEZAS, CUARTO DE baño, etc., se alquila, Chiclana 2962. v7

CASA NUEVA ALQUILASE, Añasco 1532, tratar almacén Añasco y Gaona. v7

CASA SE ALQUILA, SAN MARTIN 1166, tratar en el 1168. v8

CASA CONFORTABLE ALQUILO, TIEne agua, 140 $, Río de Janeiro 456. v8

CASAS NUEVAS ALQUILO, SUIPACHA 753, 5 y 6 piezas, todas comodidades. v10

CASA ALQUILASE, 3 PIEZAS 55 $, San Pedrito, segunda Merlo, llaves almacén. v11

CASITA SE ALQUILA, CASTRO 1529, esquina Garay, 4 piezas y galería, llaves, Castro 1531, tratar Garay 2533.

CASITA DEPARTAMENTO SE ALQUIla, 3 piezas y comodidades en 70 $, Charcas 4213. v9

CASA DE 6 PIEZAS CON FONDO ALquilo barato, tranvía á todas direcciones, General Urquiza 1505.

CASITA HERMOSA ALQUILASE, BRAsil 2312, $ 120 mensuales; tratar José Cubano, Deán Funes 1915. v9

CASA DE 7 PIEZAS, 3 Á LA CALLE con balcón, y comodidades, se alquila 160 pesos, Charcas 3324, tratar Maipú 3225. v8

CUARENTA Y CINCO PESOS, SE ALQUIla la casa de dos habitaciones, Rivadavia 10800; darán razón. v7

CASA DE 3 PIEZAS Y DEPENDENCIAS se alquila, Ensenada 135, tratar en la misma de 3 á 4. v8

CASA ALQUILO 4 PIEZAS TODAS COmodidades 85 pesos, Elcano 4129, esquina Triunvirato. v8

CASA MODERNA, 6 PIEZAS Y DEMAS, se alquila, Chiclana y Castro, tratar San Juan 3060. v7

CASA BAJA GRANDE SE ALQUILA, Billinghurst 1147, vería y tratar en la misma de 9 á 12 m. v7

CASA FLORESTA A 2 CUADRAS SUR de Rivadavia, comedor, 3 dormitorios, fondo, alquilo $ 70. Rivadavia 3223. v8

CASA CENTRAL SE ALQUILA CON TOdo confort, Corrientes 1077, hay portero y ascensor. v7

CASA SE ALQUILA, HEREDERO 4307, estación Coghlan, tratar San Martín 1135. v7

CASA CON ALGUNOS MUEBLES DE 8 habitaciones y 3 para servicio, alquilase, vería de 1 á 3, Tucumán 1707. v7

CASA MODERNA DE ALTO CON MUchas comodidades, se alquila, Pringles 354. v12

CASA DE FAMILIA, CENTRAL, MOderna, se alquila, Cangallo 1644, tratar Sarmiento 857, R. Alcorta. v7

CASA CON GRAN TERRENO AL LADO, se alquila, con contrato, Totural 171, por Carlos Calvo al 4050. v8

CASA EN 140 $ ALQUILO, SALAS y 3 piezas, estilo departamento, gas, agua corriente, terraza, Gascón 792. v8

CASA SE ALQUILA CON 5 DORMITOrios, gas y agua corriente, Bebedero 2875. v7

CASA DE ALTOS, 7 PIEZAS Y DEPENdencias, alquilase á una cuadra de Santa Fe, Azcuénaga 1295. v7

CASA 3 PIEZAS 50 $ ALQUILASE SAN Blas 1476, tranvías 86 y 95, tratar Godoy Cruz 688. v7

CASA NUEVA, CON TODAS COMODIdades, en 150 $, alquilo, Yerbal 628, Caballito, tratar B. Mitre 2600. v7

CASA NUEVA ALQUILASE, 9 PIEZAS, vestíbulo, baño, Venezuela 2331, precio 270 $. v8

CASITA CHICHE SE ALQUILA, 3 PIEzas, agua y gas, Pergamino 161, 60 $, adoquinada, tratar al 155.

CASA FLAMANTE SE ALQUILA, 10 PIEzas, servicios, gas y agua caliente, 170 $, Hortiguera 384, tratar de 9 á 12.

CASITA SE ALQUILA, TRELLES 1495, esquina Monte Egmont, tratar Paso 222. v9

CASA SE ALQUILA, JUNIN 660, CON un fondo de 2.500 varas para vería de 2 á 4 p. m., tratar Agüero 65. v8

CASA ALTA, MODERNA, 6 HABITAciones, toda clase de comodidades, alquilo, Gallo 1967, tratar Azcuénaga 343. v7

CAMPO EN TEMPERLEY A 4 CUADRAS de la estación de ese nombre, se alquila, tratar Viejtes 301, de 8 á 11 a. m. v11

CASA SE ALQUILA MODERNA, 7 PIEzas y dependencias, servicio de altos con balcones á la calle, Corrientes 4640. v7

CASA EN BELGRANO, CRAMER 1723, de 6 habitaciones se alquila, llaves en el 1735, tratar San José 15, de 2 á 5. v8

CASA CHICHE SE ALQUILA, 3 PIEZAS, cocina, jardín, galería, Arcos 3047, Floresta, tratar B. de Irigoyen 927. v8

CONDE 2646, CASA SE ALQUILA, 5 habitaciones, jardín fondo, y demás comodidades, llaves al 2532, tratar Venezuela 632. v7

CASA CHICHE SE ALQUILA, 9 HABItaciones y demás comodidades, Ceballos 1845, llaves en la botica 1802, tratar Maipú 872. v7

CASA PAMPA 2513, ALQUILASE, SEIS habitaciones, dos servicio, antecomedor dos baños, agua caliente, luz eléctrica, llaves farmacia esquina. v7

CASA NUEVA ALQUILO 120 $, SALA, 2 dormitorios, comedor, baño, pieza de servicio y despensa, Morón 2313, esq. Aspida Nazca, Flores. v7

CASA PARA FAMILIA CON 5 HABITAciones y espacio al frente dedicado á jardín se alquila, calle San Luis 3181; tratar al $205 esquina Lavalle. v7

CASA SE ALQUILA, COLOMBRES 1309; llaves Tarija 3699; tratar P. Apalategui, Puentecito 412, U. Telef. 120, Barracas. v12

CASA CHICHE DE ALTOS, SE ALQUILA de 6 piezas, hall, cuarto de baño, gas, agua corriente, Paraguaripo 33, altura Rivadavia 5905, Flores. v9

CASA EN FLORES SE ALQUILA, CALLE Camacuá 664, 6 habitaciones, 2 grandes patios, árboles frutales y jardín, vería todo el día, 130 $. v9

CHALET CON 8 HABITACIONES DE FAmilia y 3 de servicio, Juncal 3088, se alquila por 325 $, más los impuestos, tratar Coronel Díaz 809, de 8 á 12 a. m. v8

CASA SE ALQUILA, 5 PIEZAS, AGUA corriente, 845, Jardín, Bebedero 4021, estación Coghlan F. C. C. A., tratar Tucumán 816. v7

CASA CHICHE, SE ALQUILA EN VEnegusia 3876, con 4 piezas, demás dependencias y una gran terraza, tratar Viamonte 2356, llaves para vería en la panadería de la esquina. v7

CASA DE 8 PIEZAS PARA UNA FAMIlia se alquila, jardín y todas comodidades, Gonayaqui 137; tratar Paseo de Julio núm. 522. v8

CASITA VENDO 6.200 $, facilidades, 3 habitaciones, zeso, mosaico, Morón 3002, esq. Argerich, Flores, tratar Rioja 1035.

CASAS ESQUINAS PARA ESTRENAR, confortables, modernas, baños completos, alquilanse, Moreno 3467 esquina Lucero 293. v8

CASA BAJA NUEVA TODO CONFOR, 7 piezas y dependencias, luz eléctrica, económica, etc., se alquila, Carlos Calvo número 1478, llaves al lado. v9

CASA-QUINTA SOBRE LA ESTACION Floresta y una cuadra del tranvía, alquílase por 150 $, 6 habitaciones, Flores 4070. v9

CASA CHICHE SE ALQUILA, 3 PIEZAS, baño, cocina, agua corriente y galpón para taller, precio 70 $, Medina 49, altura Rivadavia 3100.

CASA DE TRES PIEZAS Y SERVICIOS, por 50 $, se alquila en Espinosa y Jonte, tratar en el almacén de Junta 1805, o en Junín 1887. v9

CASAS Y LOCALES PARA ALQUILAR, gran galón de 54x5 con pieza y fondo buen sótano, central, Rivadavia 3162, tratar en el mismo. v9

CASITA MODERNA CON NEGOCIO, gas y agua corriente, á 2 cuadras de la estación, se alquila, Plaza y Guanacache, Goghlan, F. C. C. A. v8

CASITA SE ALQUILA 4 PIEZAS Y UNA sala, cocina, cuarto baño, aguas corrientes, Rivera Indarte 446, llaves al 449 Flores, tratar Cangallo 2666, plaza Once.

CASA SE ALQUILA, PARAMARIBO 1373 tres piezas, cocina, galería, dos cuadras del tranvía de Gaona, precio 60 $, tratar Méjico 323.

CASA CHICHE, 6 HABITACIONES, 2 cuadras de Pueyrredón y Santa Fe, alquilase Beruti 360, llaves al 355, tratar Lavalle 1790. v6

CONVENCION 814, ALQUILO CASA 4 dormitorios, comedor, cuarto de baño, servicio y todas comodidades, tratar, E. Unidos 329. v8

CASITA ESPLENDIDA DE 3 H. Y DOS de servicio, gran patio, baño con agua caliente, cocina económica, luz eléctrica y gas, se alquila muy barato, San Juan 2085. v9

CASA DE NEGOCIO, SALON CON SOTAno, 4 piezas y demás comodidades, con ó sin instalaciones como para restaurant ó despachó de vinos, se alquila, Independencia 1780. v8

CASA-CHALET EN VICENTE LOPEZ, flamante alquilo, 8 cuadras estación y playa, altos y bajos, 7 habitaciones y 3 salones, molino, terraza, jardín, electricidad, 130 $, tratar Corrientes 1638. v7

CASAS ESPLENDIDAS RECIEN CONciudas con 8 piezas y 2 baños, mucho aire y luz, se alquilan, Sarmiento 1353, para tratar B. Mitre 659, escritorio 5, de 2 á 5 ó al encargado. v9

CONSTITUCION 1552, SE ALQUILAN A corta familia docente tres lindas piezas comedor, buena chimenea, mucha sol y aire cuarto baño, cocina á gas, comodidades, 110 $, visitar de 10 á 2. v8

CASA ESQUINA, SE ALQUILA, PUEYrredón 1293 y Charcas, recién concluida tiene todo confort moderno, decorado, 6 piezas, baño con artefactos, despensa 2 piezas servicio, alquilar 340 $, tratar Cangallo 1112, de 1 á 2 p. m. v8

CASA INDEPENDIENTE DE FAMILIA, moderna, cinco piezas, baño, cocina, aguas corrientes, cloacas, luz eléctrica, gas, etc. se alquila á precio muy económico, Humahuaca 583, á una cuadra de Corrientes y una de Medrano. Tratar Sarmiento 562, altos. v7

CASA SE ALQUILA, RECIEN TERMINAda, 7 habitaciones, aguas corrientes y entrada para servicio independiente, sótano y todas las comodidades, que se puedan desear á dos cuadras Rivadavia, Provincias Unidas 3068, alquiler barato.

CASAS ESPLENDIDAS PARA NEGOCIO con comodidades para familia se alquilan en Lomas de Zamora, calle Leandro N. Alem, entre las de Laprida y Boedo, al lado del Banco de Galicia; para verlas, las llaves en el almacen de la esquina Laprida y para tratar Florida 183; escritorio de Olivera. v8

DEPARTAMENTO EN 45 PESOS ALQUIlo, verlo Isabel la Católica 1308. v8

LOCAL ALQUILO EN 90 $, PERU 1108.

DEPARTAMENTO SE ALQUILA 4 PIEzas, Humberto 155. v7

DEPOSITO AMPLIO CENTRAL SE ALquila, —ocurrir Corrientes 631. v8

DEPARTAMENTO ALQUILO, ALVAREZ 751, con toda comodidad. v7

DEPARTAMENTO DE 4 PIEZAS SE ALquila, Sarandí 31. v8

DEPARTAMENTOS SE ALQUILAN, SAN Juan 1879. v8

DEPARTAMENTOS COMODOS, SE ALquilan, Callao 384, uno amueblado. v14

DEPARTAMENTO 2 PIEZAS, etc., SE alquila, Maza 58, cerca de Rivadavia. v7

DOS CASAS BAJAS, RECIEN CONStruídas, alquilo en 160 $, Loria 584. v8

DEPARTAM

HOTELES Y CASAS DE PENSION

SE DA PENSION A 30 $, SE ALQUILAN piezas, Cevallos 362.

SE DA PENSION Y PIEZA FAMILIA respetable, C. Pellegrini 282, 1o., izq. v9

SE DA PENSION A HOMBRES SOLOS, casa de familia, B. de Irigoyen 1434. v8

SEÑORA ANDALUZA DA PENSION Y TIE-ne piezas para uno, Rodriguez Peña 149. v7

SE DA PENSION A HOMBRES SOLOS, casa de familia, B. de Irigoyen 1434. v8

SARMIENTO 838, SE RECIBEN PENSIO-nistas ó media pensión y pieza á se-ñorita.

SE DA BUENA PENSION A CABALLE-ros estudiantes, casa de familia respetable, Victoria 1566.

SE DA PENSION CON O SIN PIEZA EN casa de familia, Alsina 730, 2o. piso, depto. 13.

SE DA PENSION MUY BUENA CASA de familia á 35 pesos por mes. Sáenz Peña 318. v8

SE ADMITEN PENSIONISTAS Y MEDIO pensionistas á precio módico, trato fa-miliar, C. Pellegrini 282, primero, derecha. v8

CASAS Y HABITACIONES BUSCADAS

A LOS PROPIETARIOS. QUEREIS ES-tar absolutamente seguros del cobro de vuestros alquileres. Exigir la firma de "La Caución Comercial". Bmé. Mitre 514. v30

BUSCO DEPARTAMENTO CON 3 PIE-zas, baño, etc., en 120 pesos, centro di-rigir carta á M. Komona, Rivadavia 1191 3223. v9

CASA DE 10 O MAS PIEZAS, DESEO al-quilar, radio Victoria, Venezuela, De-fensa, Tacuarí, dirigirse á Gerente, Sar-miento 469. v7

CORSETERA CON CLIENTELA, DESEA alquilar parte de un local instalado para ejercer su profesión, por carta, con precio E. F., Maipú 708. v9

CASA SE DESEA ALQUILAR, CON SA-la y 4 piezas, cuarto de baño, cocina, patio con sol ó jardín. Radio cerca de fá-bricas, donde trabajan mujeres en Barra-cas, Boca, Palermo, tratar Paseo Colón 540, de 8.30 á 9.30. v7

CABALLERO DISTINGUIDO, ALEMAN, desea pieza bien amueblada, en casa de respetable familia, inútil escribir si no es único inquilino, referencias á satisfacción, dirigirse á M. L., 525, poste restante, co-rreo central.

CABALLERO SERIO DESEA EN CASA de familia, sin niños, sala amueblada ó pieza con balcón á la calle, con pensión, ca-lefacción, teléfono y demás confort, único inquilino, se cambian referencias, dirigirse á X. Y., Lavalle 120, inútil sin mandar precio. v8

DESEO ALQUILAR CASA BIEN AMUE-blada, central A. E. V., Jockey Club. v8

DESEO 2 PIEZAS Y COCINA PARA ma-trimonio sin hijos, en el centro, sin muebles, $ 80 á 100, Casilla Correo 1092.

DESEO CASA PARA INSTALAR FAR-macia, por carta J. Pontieri, algrano 2240.

DESEO PIEZA AMUEBLADA CON EN-trada independiente, en casa tranqui-la y barrio no muy central, contestar á Poste Restante, Correo Central, J. E. B.

DESEO ALQUILAR DOS PIEZAS EN buenas condiciones para matrimonio con una nena en casa tranquila en el radio de Boedo y Belgrano, ó Sarmiento y Ca-llao, Entre Ríos, de facilidad de pago y referencias, dirigirse á F. Sabor, por carta, Independencia 3739, depto. 4.

GALPON Y CASA SE DESEA ALQUI-lar, 31 de Noviembre 1543. v8

LOCAL CENTRICO SE NECESITA PARA negocio, con ó sin instalaciones, por carta á J. M., Gallo 1287. v9

LOCAL INDEPENDIENTE CON DOS Ó tres piezas, apto para bazar, se necesi-ta, por carta á M. Diaz, Badi Garnot, 352. v8

MATRIMONIO DECENTE DESEA EN-contrar pieza á cambio de trabajo li-viano, de la señora, escribir Corrientes 1013, dep. 3, F. rotus. v8

MATRIMONIO SERIO SIN HIJOS desea alquilar sala con pensión en casa de familias distinguida, único inquilino, radio de Charcas á Rivadavia y de Reconquista á Cerrito, escribir T. R., Poste Restante, Co-rreo Central.

PIEZA AMUEBLADA EN CASA DE FA-milia distinguida necesito, Corrientes 739.—J. L. J.

PIEZA CON O SIN MUEBLES Y COMO-didad para cocina, central, se necesita, ofertas á G. B., Avenida de Mayo 776, 3o. v7

PROFESORA DE FRANCES, ITALIANO, solfeo y canto, desea pieza y pensión en casa de familia distinguida, en cambio de lecciones, Sarandí 215. v8

PENSION SE DESEA PARA DOS MATRI-monios sin hijos en casa de familia respetable, cuarto de baño con agua ca-liente y demás comodidades, referencias fa-cilmente, tratar por carta á M. Parodi, Be-rutí 1019, B. A. v3

Señorita DESEA PIEZA EN FAMILIA ho-nesta, de 12 á 15 $, por carta á H. P., Coronel Salvadores 911.

Señora CON UNA señorita Y un niño DE 3 años desea pieza en cambio de algún servicio, Artes y Oficios 148, Almagro.

SE DESEA ALQUILAR DOS PIEZAS A-mobladas con pensión, en casa de fa-milia, para un matrimonio solo, serio, di-rigirse Cangallo 1231. v7

Señorita DECENTE Y EDUCADA, DE-sea en radio central y familia honora-ble, pieza clara y pensión, precio módico, referencias mutuas, por carta, Alsina 1199. v7

SE NECESITA CASA O DEPARTAMEN-to de altos 6 habitaciones, servicio y baño, situada al Norte entre Callao y Pa-lermo y Alvear y Córdoba que no exceda de 170 pesos, dirigirse Cabello 1577. v8

Señor EXTRANJERO DESEA ALQUI-lar al centro pieza á la calle, amuebla-da, con pensión, en casa de buena fami-lia, dirigir ofertas M. S. M., poste restan-te central.

SE NECESITA ALQUILAR UNA COCHE-ría, galpón ó caballeriza dentro del si-guiente radio: E. Ríos, Paseo de Julio, Moreno y Caseros, dirigirse á Sarmiento 617, de 2 á 4 p. m. v9

SE DESEA ALQUILAR PIEZA PARA ma-trimonio solo, 5 á 6 ó 7 cuadras del pa-lacio de justicia, precio de 30 á 37 $, ocurrir por carta ó personalmente, Cangallo 2750, A. A.

ALQUILER DE HABITACIONES

A LQUILO, PIEZA CHICA A HOMBRE solo, Moreno 2038. v7

ALQUILANSE SALA Y antesala amue-bladas, Carlos Pellegrini 420.

ALQUILASE PIEZA A HOMBRE SOLO, Independencia 1037, altos.

ALQUILO DOS PIEZAS AMUEBLADAS, con ó sin pensión, Cerrito 1220. v9

ALQUILASE UNA SALA AMUEBLADA, con pensión, Reconquista 553.

ALQUILO PIEZA, ALTILLO, AMUEBLA-da y pensión, familias, Cerrito 78.

ALQUILO PIEZA Y COMEDOR PARA escritorios ó caballeros, Moreno 784.

ALQUILASE PIEZA, LUZ ELECTRICA, personas solas, Ayacucho 30, 1o., izq.

ALQUILASE PIEZA AMUEBLADA, Av. de Mayo 676, ascensor.

ALQUILASE PIECITA PARA HOMBRE solo, Azcuénaga 964. v8

ALQUILASE HERMOSA SALA DIVIDIDA en casa de familia, Sáenz Peña 664.

ALQUILASE LINDA SALA, PARAGUAY 2175.

ALQUILASE PIEZA PARA HOMBRES solos, Santa Fe 1427.

ALQUILO SALA Y PIEZA AMUEBLADA, con cocina Viena, Maipú 168, 2o. piso. v16

ALQUILO SALA GRANDE A LA CALLE, 24 $, tranvía 26 y 27, Guayaquil 286.

ALQUILO DOS LINDAS PIEZAS CON-tiguas, independientes, Moreno 1085.

ALQUILASE PIEZA A HOMBRE SOLO, Tacuarí 805, no hay papel.

ALQUILASE UN COMEDOR GRANDE, Méjico 152. v8

ALQUILANSE DOS GRANDES PIEZAS, para depósito, Chile 1620. v8

ALQUILASE PIECITA CON MUEBLES á persona sola, Rodriguez Peña 351.

ALQUILO PIEZA AMUEBLADA, CHAR-cas 1042. v6

ALQUILASE PIEZA AMUEBLADA, Es-meralda 77.

ALQUILASE LINDA SALA AMUEBLA-da y pieza, Tucumán 1956. v12

ALQUILASE PIEZA A HOMBRE SOLO, Bretagne-Sur-Mer 159.

ALQUILASE COMEDOR AMUEBLADO, Gascón-Gomez 778.

ALQUILO PIEZA SIN MUEBLES, Azcué-naga 1012. v9

ALQUILASE PIEZA AMUEBLADA A cri-terio, familia seria (mudo 529. v8

ALQUILASE PIEZA AMUEBLADA, A LA señora sola, Cerrito 51.

ALQUILASE SALA A PERSONAS MA-yores, no hay papel, Andes 1380. v9

ALQUILASE PIEZA PARA HOMBRE solo, Sarmiento 1826.

ALQUILASE COMEDOR Y PIEZA, JUN-tas ó separadas, Rodriguez Peña 346. v9

ALQUILO HERMOSO COMEDOR Y UNA pieza, comodidades, Basilioua 541.

ALQUILO PIECITA AMUEBLADA Y cocina, Lavalle 1979.

ALQUILO PIEZA PARA HOMBRE SOLO, [illegible] v8

ALQUILO PIEZA CON MUEBLES Á [illegible] v8

ALQUILASE PIEZA EN CASA DE FA-milia, Santa Fe 1427.

ALQUILO SALA Y PIEZA AMUEBLADA, con cocina Viena, Maipú 168, 2o. piso. v16

ALQUILO SALA GRANDE A LA CALLE, Moreno 2038. v7

ALQUILANSE SALA Y antesala amue-bladas, Carlos Pellegrini 420.

ALQUILASE PIEZA A HOMBRE SOLO, Independencia 1037, altos.

ALQUILO DOS PIEZAS AMUEBLADAS, con ó sin pensión, Cerrito 1220. v9

ALQUILASE UNA SALA AMUEBLADA, con pensión, Reconquista 553.

ALQUILO PIEZA, ALTILLO, AMUEBLA-da y pensión, familias, Cerrito 78.

ALQUILO PIEZA Y COMEDOR PARA escritorios ó caballeros, Moreno 784.

ALQUILASE PIEZA, LUZ ELECTRICA, personas solas, Ayacucho 30, 1o., izq.

ALQUILASE PIEZA AMUEBLADA, Av. de Mayo 676, ascensor.

ALQUILASE PIECITA PARA HOMBRE solo, Azcuénaga 964. v8

ALQUILASE HERMOSA SALA DIVIDIDA en casa de familia, Sáenz Peña 664.

ALQUILASE LINDA SALA, PARAGUAY 2175.

ALQUILASE PIEZA PARA HOMBRES solos, Santa Fe 1427.

ALQUILO SALA Y PIEZA AMUEBLADA, con cocina Viena, Maipú 168, 2o. piso. v16

ALQUILO SALA GRANDE A LA CALLE, Pa-raguay 436.

ALQUILASE UN COMEDOR, BOLIVAR 2098, tratar 1052. v8

ALQUILASE HERMOSA PIEZA, CO-rrientes 676, 2o. piso.

ALQUILASE PIEZA AMUEBLADA A hombre roto, Santiago del Estero 146.

ALQUILASE COMEDOR GRANDE A per-sonas mayores, Piedras 344, altos.

ALQUILASE UNA PIEZA AMUEBLADA en casa de familia, Salta 388.

ALQUILASE PIEZA GRANDE CON mue-bles á matrimonio, Defensa 892.

ALQUILASE HABITACION A HOMBRE solo, Rocamora 826 y Garzón.

ALQUILASE PIEZA AMUEBLADA 35 $; la Paz 71.

ALQUILASE PIEZA A HOMBRES SO-los, 25 $, Méjico 652.

ALQUILASE SALA CON DOS BALCO-nes, Venezuela 436.

ALQUILASE UNA PIEZA PARA MA-trimonio ó hombres solos, Alsina 1826.

ALQUILASE PIEZA AMUEBLADA PARA dos hombres, Suipacha 45. v8

ALQUILASE PIEZA AMUEBLADA, SU-ipacha 846, depto. 21. v2

ALQUILASE UNA PIEZA CON COCINA, Rivadavia 2785. v7

ALQUILO TRES PIEZAS, CON LUZ eléctrica, Córdoba 3335. v7

ALQUILO SALA PARA ESCRITORIO U hombres solos, Méjico 1320. v7

ALQUILANSE SALA Y PIEZA AMUE-bladas, Sarmiento 1357. v7

ALQUILASE UNA HERMOSA ANTESA-la á hombres solos, Jujuy 516. v7

ALQUILASE PIEZA A HOMBRES SO-los, Ayacucho 1753. v7

ALQUILASE PIEZA AMUEBLADA, RE-pacions, Libertad 437. v7

ALQUILANSE DOS PIEZAS GRANDES, piecita y cocina, Gascón 847. v8

ALQUILASE PIEZA AMUEBLADA PA-ra dos personas, Ayacucho 936. v7

ALQUILO PIEZA A CABALLERO, ALSI-na 730, depto. 82, piso 4o. v8

ALQUILASE ESCRITORIOS A LA CA-lle y al interior, Balcarce 186. v8

ALQUILASE PIEZA GRANDE CON MUE-bles á matrimonio, Defensa 892.

ALQUILASE HABITACION A HOMBRE solo, Rocamora 826 y Garzón.

ALQUILASE PIEZA AMUEBLADA 35 $; la Paz 71.

ALQUILASE PIEZA A HOMBRES SO-los, 25 $, Méjico 652.

ALQUILASE SALA CON DOS BALCO-nes, Venezuela 436.

ALQUILASE UNA PIEZA PARA MA-trimonio ó hombres solos, Alsina 1826.

ALQUILASE PIEZA AMUEBLADA PARA dos hombres, Suipacha 45. v8

ALQUILASE PIEZA AMUEBLADA, SU-ipacha 846, depto. 21. v2

ALQUILASE UNA PIEZA CON COCINA, Rivadavia 2785. v7

ALQUILO TRES PIEZAS, CON LUZ eléctrica, Córdoba 3335. v7

ALQUILO SALA PARA ESCRITORIO U hombres solos, Méjico 1320. v7

ALQUILANSE SALA Y PIEZA AMUE-bladas, Sarmiento 1357. v7

ALQUILASE UNA HERMOSA ANTESA-la á hombres solos, Jujuy 516. v7

ALQUILASE PIEZA A HOMBRES SO-los, Ayacucho 1753. v7

ALQUILASE PIEZA AMUEBLADA, RE-pacions, Libertad 437. v7

ALQUILANSE DOS PIEZAS GRANDES, piecita y cocina, Gascón 847. v8

ALQUILASE PIEZA AMUEBLADA PA-ra dos personas, Ayacucho 936. v7

ALQUILO PIEZA A CABALLERO, ALSI-na 730, depto. 82, piso 4o. v8

ALQUILASE ESCRITORIOS A LA CA-lle y al interior, Balcarce 186. v8

ANTESALA DECENTE ALQUILASE Á 1 ó 2 hombres, Laprida 1072. v7

ALQUILO PIEZA AMUEBLADA Á UNO ó dos compañeros, Tacuarí 636. v7

ALQUILASE PIEZA A PERSONA sola, Loria 55. v8

ALQUILANSE DOS PIEZAS JUNTAS A personas mayores, Colombres 176. v7

ALQUILASE SALA Y ANTESALA, ME-jico 1960.

ALQUILO EN FAMILIA PIEZA A CA-ballero, Larrea 1884. v7

ALQUILASE PIEZA PARA señor SOLO, único inquilino, Ciudadela 1278. v8

ALQUILO PIEZA, SARMIENTO 1357, de-partamento L.

ALQUILASE PIEZA GRANDE AMUE-blada á la calle, Charcas 2798. v7.

ALQUILASE PIEZA CON LUZ eléctri-ca, 30 $, Libertad 1224. v8

ALQUILO SALITA AMUEBLADA, UNI-co inquilino, Cangallo 1634. v7

ALQUILO SALA A MATRIMONIO O per-sonas mayores, Constitución 2019. v7

ALQUILASE PIEZA, EN 15 $, PARA-guay 5063. v7

ALQUILANSE ESCRITORIOS, LAVALLE 1481 y 1485. v7

ALQUILO 2 PIEZAS AMUEBLADAS A persona sola, Suipacha 857. v7

ALQUILO SALA, NO HAY PAPEL, JU-juy 176. v7

ALQUILASE SALA, CHILE 1585. v7

ALQUILANSE PIEZAS CON PENSION, casa nueva, Pozos 126, 1ro. derecha. v7

ALQUILO PIEZAS, CASTILLO 22, ESQ. Rio Janeiro. v7

ALQUILO UNA PIEZA A MATORES, ca-lle Cachimayo 296, conventillo. v8

ALQUILASE UNA PIEZA A HOMBRES solos, Carlos Pellegrini 317. v8

ALQUILASE PIEZA AMUEBLADA, con-fort, familia, Alsina 1284. v7

ALQUILASE PIEZA A HOMBRE SOLO en casa de familia, Cangallo 1058. v7

ALQUILASE UNA HERMOSA PIEZA pa-ra hombre solo, Piedras 538.

ALQUILASE COMEDOR PARA PERSO-nas mayores, Brasil 1031. v7

ALQUILANSE TRES PIEZAS, BARATO, $ 45, Azul 807.

ALQUILASE GRAN SALA EN $ 80, B. Mitre 1118, 2o. piso, izquierda. v9

ALQUILASE PIEZA CON UNA LINDA cocina, Don Cristóbal 1381. v9

ALQUILASE PIEZA AMUEBLADA CON 6 sin pensión, familia, Sarandí 463. v7

ALQUILANSE SALA Y ANTESALA CON balcones, estados Unidos 1849. v7

ALQUILO PIEZA BIEN AMUEBLADA, todo confort, Andes 434, piso 2do.

ALQUILASE PIEZA PARA ESCRITO-rio ó dibujante, Suipacha 930. v8

ALQUILASE HABITACION AMUEBLA-da á caballero, 30 $, Victoria 2708.

ALQUILASE SALA AMUEBLADA, UNI-co inquilino, Victoria 1741, 1er piso.

ALQUILANSE DOS GRANDES PIEZAS, $ 35, Soarez 248.

ALQUILO PIEZA A MATRIMONIO SOLO se pide referencias, Belgrano 4083.

ALQUILASE PIEZA CON PENSION Y se da pensión, San José 113, altos. v7

ALQUILASE PIEZA A MATRIMONIO sin hijos, casa de familia, Callao 1056. v7

ALQUILASE PIEZA PARA HOMBRE solo, casa de familia, Bermejo 843. v8

ALQUILO RIOJA 1090, SALITA 30 $ Y una piecita 15 $ á personas solas. v17

ALQUILASE SALA ESPACIOSA Y bien amueblada en 45 $, Paseo 60, dpto. 5.

ALQUILO PIEZA AMUEBLADA Y PEN-sión en familia, Rivadavia 1527, altos. v8

ALQUILASE, MEJICO 1422 (altos), LIN-da pieza en casa nueva á señora sola. v7

ALQUILASE, PIEZA CON MUEBLES Y pensión en casa de familia, Cerrito 14. v7

ALQUILO PIEZA A HOMBRE SOLO EN 25 $, Corrientes 1287, piso 1o., izq. v7

ALQUILO COMEDOR A PERSONAS MA-yores, Bermejo 858, no hay papel. v7

ALQUILO SALA, MUEBLES Y PEN-sión á hombres solos, Sarandí 27. v7

ALQUILASE PIEZA BARATA, PARA es-critorio á hombres solos, Alsina 1177. v8

ALQUILANSE SALA, ANTESALA Y CO-cina, únicos inquilinos, Costa Rica 244. v7

ALQUILASE COMEDOR, PUEYRREDON 52, Lomas, á dos cuadras estación. v8

ALQUILO PIEZA GRANDE Á 18, PROV-Unidas 867, 2 cuadras Rivadavia 5400. v8

ALQUILO PIEZA AMUEBLADA, señor ó señorita sola, 50 $, Anchorena 1475. v7

ALQUILO DOS HERMOSAS PIEZAS Á 20 varas de Rivadavia, Cerro 53. v7

ALQUILASE PIEZA AMUEBLADA EN casa de familia, Venezuela 530. v8

A CABALLERO SOLO DOY PIEZA Y pensión en familia, Victoria 1492. v8

ALQUILANSE CUATRO PIEZAS CON balcón, casa de familia, Paso 219. v8

ALQUILASE HERMOSA PIEZA PARA matrimonio ó hombre solo, Rincón 956. v8

ALQUILASE SALITA BIEN AMUEBLA-da, independiente, Santa Fe 2707. v8

ALQUILASE AMPLIA SALA EN PLAN-ta baja, único inquilino, Belgrano 1382. v8

ALQUILASE A señor SOLO PIEZA CON muebles, 50 $, Sgo. del Estero 861. v7

ALQUILO LINDA ANTESALA AMUE-blada á señor solo, Montevideo 174. v8

ALQUILASE ANTESALA PARA HOM-bres solos, casa tranquila, Méjico 1332. v8

ALQUILO PIEZA CON O SIN MUEBLES, hay ascensor, Venezuela 1129, 4o., de-recha. v7

ALQUILASE EN CASA DE FAMILIA pie-za con muebles, para dos señores solos, Bolívar 446.

ALQUILO PIEZA A $ 120, CON PEN-sión en familia, 126 Pozos, piso 2do., derecha.

ALQUILO PIEZA GRANDE Y CHICA, con ó sin pensión, casa familia, Rioja 1031. v8

ALQUILASE SALITA Y DOS PIEZAS con ventanas á hombre solo ó matrimo-nio, Cuyo 287.

ALQUILANSE DOS SALAS GRANDES con balcones á la calle para escrito-rios, con muebles 484.

ALQUILASE SALA Y ANTESALA AMUE-bladas, Victoria 979, 1er. piso, ascen-sor.

ALQUILO A 45 $ POR 1 Y 100 POR 2, pieza amueblada y pensión en familia, Tacuarí 739. v8

ALQUILASE HERMOSA PIEZA AMUE-blada con luz eléctrica, para matri-monio solo, Defensa 856.

ALQUILASE SALITA AMUEBLADA con pensión, familia francesa, Lavalle 951, 2o. piso.

ALQUILO 2 LINDAS PIEZAS AMUE-bladas con pensión de familia, sean personas de moralidad, Tucumán 1889. v7

ALQUILASE PIEZA AMUEBLADA PA-ra caballero solo, en familia, Lima núm. 880.

ALQUILASE ANTESALA AMUEBLADA independiente al vestíbulo, Libertad núm. 276.

ALQUILO PIEZA CON MUEBLES PA-ra uno ó dos caballeros, 50 $, Suipacha 18, piso 1o.

ALQUILASE A MATRIMONIO O CABA-llero, sala amueblada y pensión, fami-lia, Avda. de Mayo 716.

ALQUILASE LINDA PIEZA A MATRI-monio solo, único inquilino, Arenales 1289, dep. No. 1. v8

ALQUILO DOS PIEZAS PARA HOMBRE ó matrimonio solo, sin cocina, Estoco 2586, dos cuadras estación Colegiales.

ALQUILANSE PIEZA, COMEDOR Y CO-cina á familia sin chicos, únicos in-quilinos, Avenida La Plata 687. v8

ALQUILASE LINDA PIEZA SIN MUE-bles á uno ó dos caballeros, Rivadavia 2539. v8

ALQUILASE UNA PIEZA PARA señora ó señorita sola, Vlamonte 2454, dep. letra H. v8

ALQUILASE SALA AMUEBLADA, PA-ra uno ó dos caballeros solos, Paraná 959. v2

ALQUILASE PIEZA AMUEBLADA, con pensión, 70 $, para dos 95 $, Perú 829, familia.

ALQUILANSE PIEZAS Á HOMBRES so-los, con pensión ó familia española, Pa-saje Juan Carlos 20. v8

ALQUILO SALA GRANDE, UNA CUA-dra Once, casa decente, Rivadavia nú-mero 3153. v9

ALQUILASE SALA, ESPACIOSA A CA-ballero solo, apta para escritorio, Chi-le 1061. v8

ALQUILASE SALA Y ANTESALA CON-balcón á la calle, recién empapeladas, Independencia 1817.

ALQUILASE PIEZA A HOMBRES O per-sonas mayores, 25 $, B. de Irigoyen nú-mero 1148.

ALQUILASE PIEZA, PARA MATRIMO-nio ó persona sola, Santa Fe 2846, de-partamento 2. v8

ALQUILANSE DOS PIEZAS GRANDES, jun-tas ó separadas, hay comodidades, S. Fe 2093. v9

ALQUILO 2 PIEZAS AMUEBLADAS, ca-sa baja, sin altos, luz eléc., baño cli-ente, limpias y con sol, Humberto I 760.

ALQUILASE SALITA AMUEBLADA A caballero solo ó matrimonio, Tacuarí 347, en familia. v9

ALQUILASE SALA AMUEBLADA, entra-da independiente, sin pensión, para ca-ballero, en familia, Río Bamba 61.

ALQUILO PIEZA PARA MATRIMONIO ó personas mayores, Méjico 1420, de-partamento 14.

ALQUILASE PIEZA AMUEBLADA CON pensión en casa de familia, único in-quilino, Rivadavia 1934, 1er. piso. v8

ALQUILASE HABITACION ESPACIOSA, á dos caballeros 45 $, Irigoyen 475, 1er. piso. v8

ALQUILO EN 35 PESOS SALA GRAN comodidad para coclar, Ciudadela 1221 Pinsa Constitución.

ALQUILANSE PIEZAS AMUEBLADAS con pensión, Cangallo 1247, casa fami-lia. v9

A señor SOLO SE ALQUILA PIEZA amueblada, casa de familia, Castelli 15, once. v9

ALQUILO PIECITA PARA UNO O DOS hombres solos, casa de familia, Manze-nada 1549. v8

ALQUILASE PIEZA GRANDE A 1 O 2 personas mayores, santa Fe 3327, de-partamento 1. v7

ALQUILASE UN COMEDOR A MATRI-monio sin hijos ó hombres solos, Esta-dos Unidos 876, casa de familia.

ALQUILO DOS LINDAS PIEZAS A ma-yores, casa particular, único inquilino, Rawson 720, esq. Corrientes. v9

ALQUILO LINDA SALA AMUEBLADA con pensión, matrimonio ó hombre so-lo, Andes 965. v9

ALQUILASE PIEZA A señora SOLA QUE trabaje afuera de la casa en 15 $, Bo-livar 844. v7

ALQUILASE CON PENSION FAMILIAR, pieza amueblada desde 75 $, C. Pelle-grini 450.

ALQUILASE PIEZAS AMUEBLADAS, con buena pensión, francesa, Lavalle 1439. v8

A CABALLEROS, PIEZA BIEN AMUE-blada, con pensión, casa familia, Vene-zuela 481. v8

ALQUILO PIEZA AMUEBLADA Y pen-sión á caballeros, en familia, Córdoba 2647. v7

ALQUILO PIEZAS A 20, 25, 30 Y 60, con ó sin muebles, casa con todo confort, Pozos 128. v8

ALQUILO PIEZA AMUEBLADA Y PEN-sión á dos caballeros, casa familia, ca-lle Vlamonte 2354. v8

ALQUILO A 1 O 2 CABALLEROS PIE-za con muebles y pensión, en familia, Azcuénaga 1981. v8

ALQUILASE PIEZA AMUEBLADA, 50 $, á matrimonio ó señores, familia, Oro 2733, Palermo. v8

ALQUILO PIEZA INDEPENDIENTE pa-ra hombres solos ó mayores, Vicente López 136, dep. 2. v8

A LA CALLE, LINDA SALA, 2 BALCO-nes, dormitorio nuevo, para 1 ó 2 per-sonas, casa respetable, Sarandí 50. v7

ALQUILASE PIEZA AMUEBLADA A caballero solo ó matrimonio, Talcahua-no 130. v7

ALQUILO PIECITA AMUEBLADA IN-dependiente á persona sola en 25 $, Rioja 1647. v8

ALQUILASE PIEZA SIN MUEBLES A 1 ó 2 hombres, Callao 257, p. 3o., hay ascensor. v7

ALQUILASE SALA AMUEBLADA, CA-sa tranquila, precio módico, Corrien-tes 349. v7

ALQUILANSE DOS HERMOSAS SALAS amuebladas en 30 $ cada una, Para-guay 5068. v7

ALQUILO SALA, DORMITORIO, GRAN cuarto de baño, pensión, primera, bien amueblado, Tucumán 1555. v8

ALQUILO PIEZA Y PENSION EN FA-milia en 120 $, Pozos 126, piso 2o., de-recha. v8

ALQUILO PIEZA AMUEBLADA, CON O sin pensión, á caballeros, familia, Bo-livar 446.

ALQUILO PIEZA A $ 120, CON PEN-sión en familia, 126 Pozos, piso 2do., derecha.

ALQUILO PIEZA GRANDE Y CHICA, con ó sin pensión, casa familia, Rioja 1031. v8

ALQUILASE SALITA Y DOS PIEZAS con ventanas á hombre solo ó matrimo-nio, Cuyo 287.

ALQUILANSE DOS SALAS GRANDES con balcones á la calle para escrito-rios, con muebles 484.

ALQUILASE SALA Y ANTESALA AMUE-bladas, Victoria 979, 1er. piso, ascen-sor.

ALQUILO A 45 $ POR 1 Y 100 POR 2, pieza amueblada y pensión en familia, Tacuarí 739. v8

ALQUILASE HERMOSA PIEZA AMUE-blada con luz eléctrica, para matri-monio solo, Defensa 856.

ALQUILASE SALITA AMUEBLADA con pensión, familia francesa, Lavalle 951, 2o. piso.

ALQUILO 2 LINDAS PIEZAS AMUE-bladas con pensión de familia, sean personas de moralidad, Tucumán 1889. v7

ALQUILASE PIEZA AMUEBLADA PA-ra caballero solo, en familia, Lima núm. 880.

ALQUILASE ANTESALA AMUEBLADA independiente al vestíbulo, Libertad núm. 276.

ALQUILO PIEZA CON MUEBLES PA-ra uno ó dos caballeros, 50 $, Suipacha 18, piso 1o.

ALQUILASE A MATRIMONIO O CABA-llero, sala amueblada y pensión, fami-lia, Avda. de Mayo 716.

ALQUILASE LINDA PIEZA A MATRI-monio solo, único inquilino, Arenales 1289, dep. No. 1. v8

ALQUILO DOS PIEZAS PARA HOMBRE ó matrimonio solo, sin cocina, Estoco 2586, dos cuadras estación Colegiales.

ALQUILANSE PIEZA, COMEDOR Y CO-cina á familia sin chicos, únicos in-quilinos, Avenida La Plata 687. v8

ALQUILASE LINDA PIEZA SIN MUE-bles á uno ó dos caballeros, Rivadavia 2539. v8

ALQUILASE UNA PIEZA PARA señora ó señorita sola, Vlamonte 2454, dep. letra H. v8

ALQUILASE SALA AMUEBLADA, PA-ra uno ó dos caballeros solos, Paraná 959. v2

ALQUILASE PIEZA AMUEBLADA, con pensión, 70 $, para dos 95 $, Perú 829, familia.

ALQUILANSE PIEZAS Á HOMBRES so-los, con pensión ó familia española, Pa-saje Juan Carlos 20. v8

ALQUILO SALA GRANDE, UNA CUA-dra Once, casa decente, Rivadavia nú-mero 3153. v9

ALQUILASE SALA, ESPACIOSA A CA-ballero solo, apta para escritorio, Chi-le 1061. v8

ALQUILASE SALA Y ANTESALA CON-balcón á la calle, recién empapeladas, Independencia 1817.

ALQUILASE PIEZA A HOMBRES O per-sonas mayores, 25 $, B. de Irigoyen nú-mero 1148.

ALQUILASE PIEZA, PARA MATRIMO-nio ó persona sola, Santa Fe 2846, de-partamento 2. v8

ALQUILANSE DOS PIEZAS GRANDES, jun-tas ó separadas, hay comodidades, S. Fe 2093. v9

ALQUILO 2 PIEZAS AMUEBLADAS, ca-sa baja, sin altos, luz eléc., baño cli-ente, limpias y con sol, Humberto I 760.

ALQUILASE SALITA AMUEBLADA A caballero solo ó matrimonio, Tacuarí 347, en familia. v9

ALQUILASE SALA AMUEBLADA, entra-da independiente, sin pensión, para ca-ballero, en familia, Río Bamba 61.

ALQUILO PIEZA PARA MATRIMONIO ó personas mayores, Méjico 1420, de-partamento 14.

ALQUILASE PIEZA AMUEBLADA CON pensión en casa de familia, único in-quilino, Rivadavia 1934, 1er. piso. v8

ALQUILASE HABITACION ESPACIOSA, á dos caballeros 45 $, Irigoyen 475, 1er. piso. v8

ALQUILO EN 35 PESOS SALA GRAN comodidad para coclar, Ciudadela 1221 Pinsa Constitución.

ALQUILANSE PIEZAS AMUEBLADAS con pensión, Cangallo 1247, casa fami-lia. v9

A señor SOLO SE ALQUILA PIEZA amueblada, casa de familia, Castelli 15, once. v9

ALQUILO PIECITA PARA UNO O DOS hombres solos, casa de familia, Manze-nada 1549. v8

ALQUILASE PIEZA GRANDE A 1 O 2 personas mayores, santa Fe 3327, de-partamento 1. v7

ALQUILASE UN COMEDOR A MATRI-monio sin hijos ó hombres solos, Esta-dos Unidos 876, casa de familia.

ALQUILO DOS LINDAS PIEZAS A ma-yores, casa particular, único inquilino, Rawson 720, esq. Corrientes. v9

ALQUILO LINDA SALA AMUEBLADA con pensión, matrimonio ó hombre so-lo, Andes 965. v9

ALQUILASE PIEZA A señora SOLA QUE trabaje afuera de la casa en 15 $, Bo-livar 844. v7

ALQUILASE CON PENSION FAMILIAR, pieza amueblada desde 75 $, C. Pelle-grini 450.

ALQUILASE PIEZAS AMUEBLADAS, con buena pensión, francesa, Lavalle 1439. v8

A CABALLEROS, PIEZA BIEN AMUE-blada, con pensión, casa familia, Vene-zuela 481. v8

ALQUILO PIEZA AMUEBLADA Y pen-sión á caballeros, en familia, Córdoba 2647. v7

ALQUILO PIEZAS A 20, 25, 30 Y 60, con ó sin muebles, casa con todo confort, Pozos 128. v8

ALQUILO PIEZA AMUEBLADA Y PEN-sión á dos caballeros, casa familia, ca-lle Vlamonte 2354. v8

ALQUILO A 1 O 2 CABALLEROS PIE-za con muebles y pensión, en familia, Azcuénaga 1981. v8

ALQUILASE PIEZA AMUEBLADA, 50 $, á matrimonio ó señores, familia, Oro 2733, Palermo. v8

ALQUILO PIEZA INDEPENDIENTE pa-ra hombres solos ó mayores, Vicente López 136, dep. 2. v8

A LA CALLE, LINDA SALA, 2 BALCO-nes, dormitorio nuevo, para 1 ó 2 per-sonas, casa respetable, Sarandí 50. v7

ALQUILASE PIEZA AMUEBLADA A caballero solo ó matrimonio, Talcahua-no 130. v7

ALQUILO PIECITA AMUEBLADA IN-dependiente á persona sola en 25 $, Rioja 1647. v8

ALQUILASE PIEZA SIN MUEBLES A 1 ó 2 hombres, Callao 257, p. 3o., hay ascensor. v7

ALQUILASE SALA AMUEBLADA, CA-sa tranquila, precio módico, Corrien-tes 349. v7

ALQUILANSE DOS HERMOSAS SALAS amuebladas en 30 $ cada una, Para-guay 5068. v7

ALQUILO SALA, DORMITORIO, GRAN cuarto de baño, pensión, primera, bien amueblado, Tucumán 1555. v8

ALQUILO PIEZA Y PENSION EN FA-milia en 120 $, Pozos 126, piso 2o., de-recha. v8

ALQUILO PIEZA AMUEBLADA, CON O sin pensión, á caballeros, familia, Bo-livar 446.

ALQUILO PIEZA A $ 120, CON PEN-sión en familia, 126 Pozos, piso 2do., derecha.

ALQUILO PIEZA GRANDE Y CHICA, con ó sin pensión, casa familia, Rioja 1031. v8

ALQUILASE SALITA Y DOS PIEZAS con ventanas á hombre solo ó matrimo-nio, Cuyo 287.

ALQUILANSE DOS SALAS GRANDES con balcones á la calle para escrito-rios, con muebles 484.

ALQUILASE SALA Y ANTESALA AMUE-bladas, Victoria 979, 1er. piso, ascen-sor.

ALQUILO A 45 $ POR 1 Y 100 POR 2, pieza amueblada y pensión en familia, Tacuarí 739. v8

ALQUILASE HERMOSA PIEZA AMUE-blada con luz eléctrica, para matri-monio solo, Defensa 856.

ALQUILASE SALITA AMUEBLADA con pensión, familia francesa, Lavalle 951, 2o. piso.

ALQUILO 2 LINDAS PIEZAS AMUE-bladas con pensión de familia, sean personas de moralidad, Tucumán 1889. v7

ALQUILASE PIEZA AMUEBLADA PA-ra caballero solo, en familia, Lima núm. 880.

ALQUILASE ANTESALA AMUEBLADA independiente al vestíbulo, Libertad núm. 276.

ALQUILO PIEZA CON MUEBLES PA-ra uno ó dos caballeros, 50 $, Suipacha 18, piso 1o.

ALQUILASE A MATRIMONIO O CABA-llero, sala amueblada y pensión, fami-lia, Avda. de Mayo 716.

ALQUILASE LINDA PIEZA A MATRI

INSTRUCCION PUBLICA

ACADEMIA MERCANTIL POR EX Director de la Academia P. Mercantil. Clases individuales día y noche, para contadores y tenedores de libros, en tres meses y en dos meses especial), caligrafía, aritmética y correspondencia; explíe diploma; Rivadavia 1695, plaza Congreso, recibe pupilos. v9

ACADIMIA DE BELLAS ARTES INcorporada de dibujo, pintura y pianos, profesores y llenados de carpintería y mecánica, cuota mensual $ 10; clases todos los días, horario de 8.30 á 10.30 a. m. y de 2 á 4 p. m., para lóvenes de 5 á 10 a. m. por profesores diplomados; Estados Unidos 1414. v8

ACADEMIA DE MATEMATICAS, DIRECtor Cornilio Pereyra. Se dictan lecciones de aritmética práctica y razonada, álgebra elemental y superior, geometría plana, del espacio, analítica, descriptiva y trigonometría rectilínea y esférica, cálculo infinitesimal, cosmografía, topografía, física, química, zoología, botánica, mineralogía y geología; preparación de los años libres é ingreso Nacional, Liceo de Señoritas, Comercio é Industrial, Lavalle 1314. v8

ACADEMIA SUPERIOR PRACTICA DE Comercio Brunetti. Fundada en 1896. Director: José B. Aquilano, contador público nacional. Profesorado: doctor Manuel Reyes, abogado. Clases diurnas y nocturnas para la preparación del contador público de la provincia de Bs. As. (Cursos especiales garantidos), perito mercantil, bachiller, tenedor de libros, caligrafía é idiomas, etc. Los años de existencia y los resultados positivos obtenidos constantemente prueban su seriedad. Reconocida. Lavalle 1552, U. T. 3103 (Libertad). Programa para E. T. de L. gratis. v7jl

ACADEMIA DE PRACTICA MERCANtil. Instituto especial para la preparación completa y rápida de tenedores de libros, contadores, empleados de comercio, Bancos, etc., lecciones individuales de teneduría de libros á oro y papel, contabilidad comercial, bancaria y de transportes, cálculos mercantiles, caligrafía, etc., etc. Se adelanta en cinco diplomas y emplea á sus alumnos. Nótese que la enseñanza individual aplicada á la verdadera práctica del comercio garantiza resultados rápidos y positivos. Clases de 5 á 10 p. m. director A. Fernández, contador público y profesor de su especialidad, Moreno 1081. v8

A LOS EMPLEADOS Y ESTUDIANTES. El 16 de Julio se inaugurá en el Instituto Superior de Comercio, calle Cuyo 232, un nuevo curso nocturno de teneduría para la preparación completa de tenedores de libros y empleados de comercio en general. El Instituto otorga diplomas y proporciona empleo á sus mejores alumnos. A los que se inscriban desde la fecha, se les obsequiará con un tratado de Contabilidad, pedan informes y programas á Callao 230, U. T. 3645 Libertad. Director: León Bugiot, autor del tratado de Contabilidad en uso en las escuelas de comercio y colegios nacionales. v9

A 10 $ MENSUALES, EN LA ACADEmia Mercantil Pagano, única en Capital incorporada para todos los cursos de la Escuela Superior de Comercio de la Nación, se dictan lecciones diarias de Teneduría de libros á oro y papel, contabilidad comercial, bancaria y de transportes, cálculos mercantiles, caligrafía, etc., etc. Se garantiza en tres meses la enseñanza de corte para obtener diploma. Cualquiera de las materias indicadas puede aprenderse con perfección en poco tiempo, por estar dictadas por profesores diplomados y competentes.

Precio de asignaturas, por mes:

Corte, confección y práctica	$ 15
Lencería en general	" 10
Bordados, encajes, tejidos, etc.	" 10
Dibujo y pintura	" 10
Fotografía	" 10
Música	" 10
Idiomas	" 10
Contabilidad	" 10
Escritura á máquina	" 5
Taquigrafía y telegrafía	" 10

Y toda enseñanza, tanto primaria como superior, para lo cual se cuenta con profesoras diplomadas, seleccionadas entre las más ventajosamente conocidas.

Se garantiza en tres meses la enseñanza de corte para obtener título de profesora.

Lecciones diarias. La dirección y profesoras son señoras y señoritas únicamente. Se admiten internas, medio internas y externas. Pidan programas, se manda gratis v15jl

EL INSTITUTO FORRERA — IMPORtante establecimiento de enseñanza en todos los estudios pertenecientes á las señoras y señoritas, por los métodos más adelantados. Corte y confección con patente nacional y extranjera, sistema Forrera. Se garantiza en tres meses la enseñanza de corte para obtener diploma. Cualquiera de las materias indicadas puede aprenderse con perfección en poco tiempo, por estar dictadas por profesoras diplomadas y competentes.

Precio de asignaturas, por mes:

Corte, confección y práctica	$ 15
Lencería en general	" 10
Bordados y encajes en todos estilos, tejidos, deshilados, marcados, labores de adorno y fantasía	" 10
Dibujo y pintura	" 10
Fotografía y ampliación	" 10
Arpa	" 15
Piano, solfeo, guitarra	" 10
Violín, mandolina y canto	" 10
Idiomas, inglés, italiano, español	" 10
Contabilidad, ortografía, caligrafía, urbanidad y cortesía, leer y escribir	" 10
Escritura á máquina	" 5
Fines artísticos	" 10
Gimnasia médica y ortopédica	" 10

El Instituto Forrera se recomienda por su seriedad y método de enseñanza, pretatados se admiten internas, medio internas y externas. Pidan programa. Se manda gratis, Chacras 1105, esquina Cerrito. v8

ACADEMIA SUPERIOR DE COMERCIO "Heller". Esta antigua y acreditada Academia, la más fundada en el año 1905 bajo su actual director el contador público nacional A. Heller, se dedica en proporcional á sus alumnos una instrucción comercial esencialmente práctica, ajustando sus planes de estudios de acuerdo con los programas oficiales de la Escuela Superior de Comercio de la Nación é institutos similares de Alemania, Inglaterra y N. América, y abarcando los conocimientos más necesarios é indispensables para la preparación completa y rápida de estudiantes, balanceadores, peritos mercantiles, tenedores de libros, taquígrafos y empleados de comercio, Bancos, ferrocarriles, repartidores públicos, etc. Los brillantes resultados que los alumnos obtienen en este instituto, desde su fundación, son muy conocidos de todos y se debe principalmente á sus métodos de enseñanza, que son los más adelantados de la pedagogía moderna y que se desarrollan bajo una forma eminentemente práctica, á la competencia y rectitud de sus profesores y á la disciplina severa que rige en el mismo. Esta Academia se encuentra instalada en el vasto edificio de la calle Corrientes 3464 y cuenta con cómodos y amplios salones de estudios, pues, biblioteca, museo de productos mercantiles, escritorios modelos, moderna instalación de máquinas de escribir de los principales sistemas (Underwood, Remington, Hammond, Smith, Oliver, Desmor, etc.) estación de telégrafo completo con aparatos Morse (con transmisión y recepción al oído y banda) y en fin, todo el material y útiles necesarios para que sus alumnos puedan adquirir la verdadera práctica comercial correspondiente. La dirección no ha omitido ningún esfuerzo en bien de la juventud estudiosa y ha introducido los adelantos más modernos en la organización de esta Academia, la que se encuentra actualmente formada á la altura de los institutos de Europa. Vitenderos recomendamos nuestros cursos con el desarrollo asombroso que ha alcanzado esta institución, pues actualmente están inscriptos más de 450 alumnos de ambos sexos. Funcionan permanentemente cursos individuales diurnos y nocturnos (reservados para cobradores, balanceadores, tenedores de libros, taquígrafos, telegrafistas, archiveros y empleados en general). Clases independientes para señoritas. La Academia otorga diplomas y recomienda empleos á sus alumnos. En de interés para los padres de familia, estudiantes y empleados, visitar este establecimiento para darse cuenta de su importancia por su excelente reglamentación y eficaz enseñanza. No admiten alumnos menores de 12 años de edad en toda época y cualquier preparación. Honorarios reducidos. Prospectos y programas se remiten gratis. Por más informes, diríjanse de 8 a. m. á 10 p. m. á la Academia Superior de Comercio "Heller". Instituto práctico de estudios mercantiles. Corrientes 3464, U. T. 3645 (Mitre). El director: A. Heller, contador público nacional.

PREPARATORIO; CURSOS COMPLEtos de todos los años del Nacional del Liceo de señoritas, clases particulares. Academia Sudamericana, Moreno 1486. v9

COLEGIO BARMIENTO, PUPILOS 45 $, trato familiar. San Juan 1066. v10jl

CALIGRAFIA Y ORTOGRAFIA se enseña muy breve, Fl. Mitre 1119, Murgart. v9

COLEGIO GANDOLFO, DESDE 25 $, pupilos, profesores, Gran quinta, Rivadavia al 5500. v8

COLEGIO PEDRO GUENA, PUPILOS y externos, capitalidad casa quinta San Salvador 369, tranvías 37, 38, 65 y 78. v11

CALIGRAFIA Y ORTOGRAFIA, LA profesora recomienda en 20 lecciones. Moreno 28, v8

COLEGIO Y ACADEMIA MITRE, MEJIco 2531, teléfono 91, Mitre. Todo ramo de enseñanza, pupilos 40 $, externos 10 $. v12

CALIGRAFO MARGARIT, B. MITRE 1119 reforma breve la peor letra. v8

CALIGRAFO MARGARIT, B. MITRE 1119 Reforma breve la peor letra. Los certificados de ex-alumnos á disposición lo comprueban. v8

COLEGIO SARMIENTO Enseñanza elemental y secundaria. Especial ingreso nacional, industrial, etc. pupilos, medios y externos, San Juan 1566, U. T. 180, B. Braden. v13jl

COLEGIO NEGROTTO, INSTALADO EN una hermosa casa-quinta, Santa Fe 3145, donde los niños gozan de las delicias del campo y las comodidades de la ciudad. Enseñanza elemental, comercial, idiomas y de adorno, ingreso y preparación completa á las Escuelas de Comercio, Industrial y colegios nacionales Militar y Naval. v22jl

COLEGIO RIVADAVIA — RIVADAVIA 3852 al 60. Gran edificio propio, con espléndidas comodidades para pupilos, medio pupilos y externos. Los pupilos reciben trato de primer orden por personas inteligentes. Enseñanza graduada, comercial, ingreso y todos los años del Nacional, ingreso al Naval y Militar. v15

COLEGIO INSTITUTO HUMBERTO I — Salta 1064, con jardín, para varones y Humberto I 1351, para niñas; lujosas, higiénicas y espaciosas casas, montadas con material de 1er. orden, trato esmerado y muchas comodidades, para pupilos, 1/2 pupilos y externos; visítese.—U. T. 1904, B. Orden.

CALIGRAFIA, ORTOGRAFIA, LIMA 757 clases día y noche, $ 15 mes. ¿Quiere tener Vd. una letra clara y corrida? ¿Tiene faltas de ortografía? Antes de ir á otras academias, visite ó escriba al profesor Olivarría y verá que en breve tiempo le perfeccionará la letra y corregirá su ortografía, por malas que sean. Prepara para bancos, archivistas, correos, ferrocarriles, escribanías ú otros empleos donde se exige exámen. v10jl

DIBUJO SE PREPARA PARA CONStructor para examen, F. Mitre 2574. v7

DIBUJO Y PINTURA EN GENERAL, clases día y noche, por profesor diplomado de este gobierno. Perú 1185. v8

DIBUJO Y PINTURA Á DOMICILIO, Castellanda profesora, varia Diagenes 1065, Caseros. v22

ESCUELA DE BAILE, CANGALLO 1570. Institución seria, dirigida por el conocido profesor de baile, Enrique Hoist. v11

EXAMENES DE CONSTRUCTOR, PREparo en un mes, Cuenta 1083 esq. Rivera.

ESCUELA DE BAILES SOCIALES, NAcionales é infantiles, Callao 156, V. Durazno Director.

ESPAÑOL, LECCIONES DE CONVERSAción, para extranjeros, por señorita, Díaz, Vlamonte 1679. v8

ESCUELA DE BAILE, CORRIENTES 924 director Mastrangelo, diplomado en Cannes. Clases generales y especiales. Curso rápido. v12

ESCUELA DE BAILE 10 $ AL MES. Ayacucho 909, única que interesa toda clase de bailes en la sociedad porteña, se atiende los días de fiesta, especialidad en tango con corte y cualquiera danza de salón. v9

FRANCES, TEORIA PRACTICA DOmicilio 10 $ mes. M. 2067. v13

FRANCES Á DOMICILIO, PROFESOR de París, escribir B. Durand, Charcas 2327. v12

FRANCES, $ 10 MES, enseña RAPIDAmente Mr. Chabal, Viamonte 1483, dep. 11. v8

FRANCES, INGLES, ALEMAN, DICCION y traducción, por profesora francesa distinguida, diplomada y experimentada. Método y comunicación exclusivos. Discípula de París, escribir solamente, M. C., Paseo Colón 1329. v12

GUITARRA enseña B. SARAVIA, CHILE 1864. v16jl

GUITARRA POR MUSICA Y OIDO ENseña en 2 meses bloras B. Martínez, Callao 654. v8

INGLES Y FRANCES, PROFESORA DA lecciones á señoras y niños, Solís 160.

INGLES enseñamos A CONVERSAR EN pocos meses, Stas D. D., Moreno 1472. v9

INGLES, FRANCES, español, ITALIANO, lecciones á domicilio, Cangallo 1013. v12

INGLES, FRANCES, ALEMAN, HOLANdés por profesores diplomados especialistas, Montes de Oca 22, Avellaneda.

INGLES, CONVERSACION EN DOS A cuatro meses, clases 10 $, por mes, Victoria 777. v17jl

ITALIANO enseña PROFESOR, METODO Berlitz, prepara exámenes rápido, Principles 1486. v8

INGLES, 10 $ MES, EXAMENES, 90 ejemplos, Mr. Hopkins, Viamonte 1483, dep. 11. v11

INGLES — PROFESOR DE LONDRES, lecciones y conversación á domicilio, señorita Lincoln, Viamonte 1160, dep. 20. v8

INGLES, ÉXITO GARANTIDO, POR PROfesor de Londres y de colegio, precios módicos, Mr. Collins, Maipú 251, piso 2o. v8

LECCIONES DE ESCRITURA A MAQUIna en cualquier sistema, Salta 366.

LECCIONES DE MATEMATICAS Y CASteliano á domicilio, cartas A. M. G., Tucumán 3254. v7

LECCIONES PARTICULARES, CONT. arit. caligr. ortog. de contador y balanceador público, Moreno 228. v7

LECCIONES EN CASA Y A DOMICILIO de solfeo, piano, violín, mandolín, guitarra, flauta, clarinete, etc. Enseñanza perfecta. Profesores diplomados, Moreno 1441. v11

LECCIONES EN INGLES Y ALGEBRA da lecciones en inglés y álgebra, prefiere personas mayores de edad, atiende casas particulares y dispongo de dos horas por día. Pida órdenes por escrito á D. R. L., Bolívar 256, esc. 4 v9

MAESTRO NORMAL, CLASES PARTIculares, Rivadavia 5506.

MAESTRA NORMAL DA LECCIONES A domicilio, por carta, Tacuarí 2241 v8

MANDOLIN, VIOLIN Y SOLFEO, LEcciones en casa y á domicilio Dorrego, Dorrego 32. v12

MAESTRA DA LECCIONES PARTICUlares á domicilio, enseña á leer y escribir en pocos meses, C. G., Cangallo 3540. v6

MANDOLIN Y SOLFEO POR PROFESOras superiores diplomadas presentan á examen señoritas Fruncisco, Ramos Mejía, F. C. O., La Manuela. v12

MAESTRO DE PIANO, ITALIANO, Libre, se ofrece, para dar lecciones á domicilio á para empresas, habla francés escribe L. E., Defensa 327. v7

MAESTRAS DIPLOMADAS EN LAS EXPOSICIONES DE PARIS Y BUENOS AIRES. Cursos y lecciones de dibujo, pintura, miniatura, acuarela, porcelana y todos los artes decorativos, estudio particular 734. v9jul

NIÑOS DE CORTA EDAD SE ADMITEN pupilos, Cangallo 3235. v11

PROFESORA SUPERIOR DE PIANO Y solfeo, precios módicos, Brasil 869. v11jl

PROFESORA SUPERIOR, PIANO Y solfeo, presenta á examen, C. Calvo 2845. v2ag

PROFESORA DE PIANO Y SOLFEO, DAlecciones, presenta alumnos á examen, Paraná 326. v8

PROFESOR FRANCES, GRADOS, NAcional, domicilio 10 $ mes, Castro Barros 1728. v9jl

PROFESOR PREPARA ALUMNOS NORmales y casas del colegio, Moreno No. 2087, 1 11. v8

PROFESORA DE PIANO Y SOLFEO, diplomada del conservatorio Williams, Estados Unidos 1220. v8

PIANO, VIOLIN, MANDOLIN, GUITARRA solfeo, $ a por mes, profesor De Caro, enseña en 3 meses, Catamarca 95. v8

PROFESORA DIPLOMADA, PIANO Y solfeo, enseñanza sólida y completa, presenta á examen, precios módicos, R. Peña núm. 27. v22

PROFESOR NORMAL ARGENTINO prepara alumnos para grados y colegios nacionales, viajar de 1 á 3 Estados Unidos 1341. v9

PROFESORAS SUPERIORES, PREPAran según programa del Colegio Nacional, Liceo, maestras provinciales, etc., sitio Lamba 471. v13

PROFESORA NORMAL DA LECCIONES en su casa y á domicilio, prepara para examenes, Don Cristobal 23, paseo Avenida La Plata. v7

PROFESORA DE PINTURA Y DIBUJO nacionalizada premiada en 1910, enseña á domicilio á señoras y señoritas, cursos acelerados y de perfeccionamiento, por carta, Juncal 1473. v9

PROFESORA INGLESA FORMAL DIPLOmada en la Universidad de Oxford, da lecciones en su casa ó á domicilio, niñas referencias, método Berlitz, por carta, profesora inglesa, Alsina 750, dpto. 14.

PROFESOR CON 15 años DE PRACTICA, preparó el año pasado 40 alumnos, prepara para ingreso con solo saber 1o. grado para nacional, industrial, comercial, etc., da clase de contabilidad. 21 Noviembre 337.

PROFESOR DE INGLES RECIEN LLEgado de los Estados Unidos de Norte América, se ofrece para lecciones, á domicilio, método fácil y rápido, para los franceses, italianos y españoles, escribir al Prof. Danton M. Ponzo, Defensa 327. v7

PROFESOR DE PIANO Y SOLFEO, ITAliano, diplomado en la R. Accmi. Musical de S. Cecilia de Roma, da lecciones á domicilio y en su casa. Curso moderno perfecto y rapido, presenta á examen, Junín 20, dep. 8, 1er. piso. v8

PROFESOR DE PIANO, SOLFEO Y ARmonía, diplomado en conservatorio Nacional Europeo, con primer premio obtenido por oposición, da lecciones á domicilio ó en su sala de estudio independiente Suc. v7

PROFESOR DE CANTO Y ARTISTA REcita dación de Milán. Preparación para el arte lírica, zarzuela y varieté. Lecciones diurnas y nocturnas desde 10 á 50 $ mensuales. Brevedad y perfección, Andes 201, altos.

INSTRUCCION PUBLICA

SE DAN LECCIONES DE PIANO, SOLfeo y violín, Figueroa 1747, Floresta. v16jl

Señorita PROFESORA INGLESA da lecciones por mes, C. Pellegrini 311, dpto. v11

Señora PROFESORA DE FRANCES DIplomada en París, da lecciones á domicilio, método Berlitz y gramatical, J. D., Victoria 1634. v9

SE OFRECE PROFESORA DE FRANcés, castellano, labores y ramos generales, con buenas referencias y larga práctica, precios módicos, dirigirse por carta á Salvadores 1011, B. al Norte. v9

TELEGRAFIA AMBOS ENVS, PREPAra para Nacional, Provincial, F. C., Policía, Salta 772. v8

TENEDORES Y TENEDORAS DE libros, cajeras, vendedoras, empleados comerciales y escribientes, Academia Comercial Ferreira, Esmeralda 61. v9

TODO SISTEMA MAQUINAS DE ESCRIbir Underwood, Smith, Archivistas, varones y señoritas enseña, Esmeralda 61 v9

TENEDURIA DE LIBROS PRACTICA, se enseña en poco tiempo y se va á domicilio, á precio muy módico. Aritmética, caligrafía, etc., gratis. Loria 475. v8

TAQUIGRAFIA, CIRCULO TAQUIGRAFIco Argentino, dirigido por el taquígrafo Tomás A. Ferreira. Prepara taquígrafos de ambos sexos para ingresar al Congreso Nacional, secretarías, casas comerciales, etc. Se expide diploma, Esmeralda 61. v12

PROFESIONALES PEDIDOS

AUXILIAR TENEDOR DE LIBROS competente se precisa con práctica comercial. Dar carta A. W. O., poste restante.

A LOS EMPLEADOS. QUERÉIS OBTEner empleos remunerativos y de confianza. Ofrecemos la garantía de "La Caución Comercial". Bmé. Mitre 588. v20

DIBUJANTE SE NECESITA, MEDIO número 1117.

DIBUJANTE LITOGRAFO PROMISTA se necesita, Isabel la Católica 647, Barracas. v9

DACTILOGRAFO EXPERIMENTADO que posea cort erudamente inglés é francés, se necesita, de no ser joven, por carta á Cast. La 1487.

DIBUJANTE QUE SEA COMPETENTE Y no sea mayor de 30 años, necesito para trabajar en sociedad, con constructor recibido, de 12 á 2 p. m., preguntar por el Constructor, Belgrano 3274.

FARMACIA DE FARMACIA SE PRECISA para la campaña, sueldo de 120 $ adelante, casa y comida, tratar Constitución 3983. v8

JOVEN DIBUJANTE DE ARQUITECTURA sin pretensiones, se necesita, diríjanse por carta, Arq. Vieta, San Juan 2621.

JOVEN SE NECESITA QUE SEPA TAquigrafía y escribir á máquina y que entienda inglés. Dirigirse á V. G. Pardos y Cía., calle Perú 335.

MUSICOS DE BANDA PRECISO, BOLIvar 836.

MAESTRO DE 5o. GRADO NECESITO, dos horas por la tarde, José M. Moreno 214, Caballito.

MEDICO, NO HAY EN EL PARTIDO Y pueblo de General Lavalle (provincia de Buenos Aires), el que quiera ir á practicar sus servicios allí, dirigirse al Intendente con Carlos Dunn.

PROFESOR O AYUDANTE INTERNO, se necesita, Serrano 459. v7

PROFESOR COMPETENTE DE FILOSOfía é Historia para un alumno se precisa, Rivadavia 1758. v7

PONENTE DE FARMACIA SE NECESita para atender personalmente en su capital, Callao 365. v7

REPONENTE DE FARMACIA CON EXISdencia en pueblo de campaña, se necesita, droguería Fronge, Rivadavia 1955.

SEÑORA VIOLINISTA, PRECISO, FIJO, Rivadavia 3814, de 11 a. m. á 1 p. m. v9

SE NECESITA PROFESOR PARA 4o. grado, dos horas de tarde, José M. Moreno 224, Caballito.

SE PRECISAN BUENAS VIOLINISTAS para Concierto de Santa Fe, ocurrir calle Corrientes 2461, cuarto 5, de 10 a. m. á 1.30 p. m. v8

SE NECESITA INSTITUTRIZ INGLESA para 3 Provincia, preferiríanse con conocimiento francés, sueldo 100 $, ideal presentarse sin recomendaciones hasta de 11 á 1, Viamonte 1483, 5o. piso. v7

SE DESEA PROFESORA NORMAL PAra preparar dos niñas para el ingreso del primer año normal, cuyo domicilio no diste más que 6 ó 8 cuadras de Primales 1196, donde se mandarán ofertas. v7

TENEDOR DE LIBROS SE NECESITA, hombre formal, por carta á Don Juan Maipú 450.

PROFESIONALES OFRECIDOS

A PLAZO CONSTRUYO CASAS, REFACciones, grandes y pequeñas obras, Dean Funes 555. v9

A. P. SEÑORA PARTERA, RECIBE PENsionistas, consultas de 1 á 5, Brasil 527. v11

AGRONOMO, SE OFRECE HOMBRE formal, italiano, como mayordomo ó en la administración de alguna estancia ó establecimiento agrícola. Por carta á V. D., Urquiza 1396. v8

ANALISIS QUIMICOS Y BACTERIOLOgicos, sueto reacción de Wassermann, Dr. doctor Angel Salbatini, profesor de las Facultades de Medicina é Ingeniería, atiende personalmente en su laboratorio, Talcahuano 38. v12

AL COMERCIO. MARCOS B. VATTUONE contador público nacional y balanceador público, avisa al comercio y al público en general que practica inventarios, liquidaciones, balances, compulsas, etc., en virtud de su título de contador público nacional (único válido en la capital federal y territorios nacionales), expedido por la Escuela Superior de Comercio de la Nación. Oficina, Rivadavia 903. Ambos teléfonos. v8ag

BUEN CONTADOR, PRACTICA BALANces, inventarios, compulsas y lleva contabilidades, precios módicos, E. Fulgurites, Uruguay 3114, U. T. 3239 (Mitre). v12

CLARINETE O CLARON, OFRECESE para orquesta, Nucloro, Cevallos 1168. v7

CONTABILIDADES SE PRACTICAN por persona competente con óptimas referencias, escribir á A. U. H. Venezuela 694.

DIBUJANTE, DIBUJOS Y PROYECTOS, de toda clase, B. Mitre 2574. v7

DIBUJANTE DE ARQUITECTURA, SE ofrece para cualquier clase de dibujo lineal, Francisco E., Méjico 1823. v7

DIBUJANTE PROYECTISTA, ARQUItectura, mecánica especialista en fachadas, patentes, copias, etc., Ayacucho 190. v8

DEPENDIENTE DE FARMACIA, CON 18 años de práctica, se ofrece para la ciudad ó campaña, dirigirse á la farmacia San Martín, calle San Martín 969, Azul. v7

DEPENDIENTE 2o. DE FARMACIA SE ofrece práctico, recomendado, ciudad ó campaña, por carta J. A., Rioja 449, dpto. 24. v7

DENTISTA MEDICO, DIPLOMADO, alemán, busca empleo en su ramo, pretensiones módicas, G. B., Montes de Oca 251, dep. 17. v9

FLAUTISTA SE OFRECE PARA BAILes ó puesto fijo, Blanco Encalada 2069. v8

MEDICO CON DIPLOMA NACIONAL, SE ofrece para ciudad ó campaña, A. B., Victoria 777. v7

MASAJISTA DIPLOMADO EN PARIS, cura obesidad, masaje facial 2 $, B. Mitre 1430. v9

MEDICO EXTRANJERO MUY PRACTIco que cuenta reevalidado desea empleo, substitución sanatorio ó campaña, Bs. As. casilla correo 482. v7

MASAJISTA DIPLOMADA EN PARIS, habla español, inglés, se ofrece para un sanatorio de hospital, escribir señorita P. L. M., Independencia 1523. v8

MEDICO CIRUJANO DENTISTA Italiano, recién llegado, diplomado en el Royal Dental Hospital de Londres, se ofrece para consultorio dentístico, por carta A Merli, Cangallo 3626, dpto. 2. v7

PIÑO LOLA, MASAGISTA, DISCIPULA de J. P. de Nigro, Arenales 1739, dept. 7. v8

PIANISTA COMPETENTE SE OFRECE con repertorio, Nucloro, Cevallos 1458. v7

PARTERA MASAGISTA RECIBE PENsionistas, encárgase del niño, no hay chapas, Sarmiento 4298. v14

PARTERA CAPURRO, PROFESORA REcibe pensionistas, no hay chapas, Chacabuco 1224. v9jl

PARTERA ESPECIALISTA señora SOLA, recibe pensionistas con toda reserva, Guatemala 850, Palermo. v8jl

PARTERA ESPECIALISTA DE PRIMERA clase formal, reserva absoluta, consultas de 1 á 6, 8, del Estero 1137. v9

PARTERA MASAGISTA RECIBE PENsionistas, señora sola, encárgase del niño, Charcas 1910. v13

PIANISTA ALEMAN COMPETENTE PAra todo se ofrece, también ciudad, Cabildo 225. v8

PARTERA E. CALLI ESPECIALISTA en enfermedades de señora, recibe pensionistas, E. Unidos 2460. v8

PARTERA ESPECIALISTA RECIBE pensionistas reserva absoluta encárgase del niño, No hay chapas, Sarmiento 1289. v9

PARTERA ITALIANA, ESPECIALISTA, señora sola, recibe pensionistas, consultas, Catamarca 838. v7jl

PARTERA EX INTERNA HOSPITAL Rivadavia, Consultas y recibe pensionistas, Junín 152. v8

PARTERA ESPECIALISTA ATIENDE en su casa, consultas de 12 á 7, Victoria 2630. v14

PARTERA ESPECIALISTA MARTINI señora sola, pensionistas, mayor reserva, Dean Funes 694, U. T. 3702, Mitre.

OFICIOS DIVERSOS PEDIDOS

APRENDIZ ADELANTADO PARA HOJAlatero se necesita, B. Mitre 1373. v8

APRENDIZA PARA VESTIDOS FU NEcesita, Salta 1056. v9

AJUSTADOR CONSTRUCTOR SE NECESITA, Humberto 1688, al fondo.

APRENDIZA PLUMASERA PARA NEdos, necesito, Entre Ríos 795. v7

APRENDIZA MODISTA DE VESTIDOS, se necesita, Alberti 576. v8

APRENDIZAS MODISTAS DE VESTIdos se necesitan, Rivera 55. v7

APRENDIZAS ADELANTADAS Y aprendiza modista, necesito Agüenagua 1617

AJUSTADOR COMPETENTE Y QUE SEA práctico en ramo de cloncar, se necesita, Sgo. del Estero 577.

APRENDICES ADELANTADOS TALLIStas y vaciadores, precísanse, se prefiere españoles, Canning 2460.

APARADORES SE NECESITAN MEDIO oficiales y aprendices urgente, Yatay 390. v9

APLANADORES Y APARADORAS PARA taller y afuera, de calzado fino, hombre, se precisan, Salta 2077. v12

APRENDICES PARA CARTONERIA, de 14 á 16 años, se paga sueldo, Bonlogne sur Mar 284. v7

APRENDIZAS CORSETERAS DE 14 A 18 años, con sueldo, se precisan muchas en la maison Conti, Tacuarí 832. v8

APARADORES Y APARADORAS, mecho oficiales y medio oficiales, aprendices aprendizas adelantadas, se necesitan para trabajo fino de señora, se paga bien, E. Unidos 3642.

BORDADORAS EN ORO SE NECESITAN muchas, Bonde 555. v8

BRONCERO MEDIO OFICIAL NECESIto, Moreno 2175. v7

BAILEROS CARPINTEROS SE NECEsitan, Soler 663, Palermo. v8

BORDADORA A MAQUINA CORNELY, medio oficiala, precio, Belgrano 1450.

CARPINTEROS ESPECIALES SE NECEsitan, C. Pellegrini 760. v8

CORREDOR RAMO FERRETERIAS, SE necesita, Río Cuarto 1462. v8

COLCHONEROS OFICIALES Y MEDIO se precisan en la fábrica, Bolívar 1729.

COCHERO CON LIBRETA PRECISO, Los Patos 70 y Av. Alcorta.

CHAUFFEURS, VISITEN LA ACADEMIA de Bolnes 2655. v8

CHAUFFEURS SE enseña TEORIA Y manejo de automóviles, Laprida 1161.

CARRERO ITALIANO, SERIO, MUY competente, casado, precisa doy plaza, Bolnes 2728, Villa Devoto, tranvía 86.

CAPATAZ HUESO NECESITAMOS PAra obra importante, L. Tardati é hijo, Olavarría 4219.

CORTADORES DE CALZADO PARA comprar puestos de aprendices adelantados, necesito, fábrica, Venezuela 3175. v8

CHAUFFEURS SE NECESITAN PARA talleres nuevos con buenas referencias, Junial 2037. v9

COSTURERAS QUE SEAN TAMBIEN maquinistas se necesitan para fábrica de sombreros, Castro Barros 611.

COSTURERAS PARA SACOS Y PANTAones, se necesitan, trayendo muestra, Talcahuano 34. v9

CIGARRERAS DE TOSCANOS SE NECEsitan cualquier cantidad, El Cano 403, fábrica. v4

CORTADOR DE MEDIDAS Y CORTADOres de calzado fino de hombre, se necesitan, Salta 2065. v7

CHAUFFEURS, SE enseña TEORIA y manejo de automóviles, clase diurna y nocturna, Venezuela 2172. v9

CARPINTERO PRACTICO EN LA máquina moldurera, se precisa, Pasco 448, al fondo. v7

CORREDORES PARA TRABAJAR A comisión por mayor y detalle, dos monopolios de gran porvenir, Cerrito 389. v9

CORREDORES PARA TRABAJAR A COmisión por mayor y detalle dos monopolios de gran porvenir, Cerrito 389. v9

COSTURERAS PRACTICAS EN ROPA blanca de señora, con muestra y recomendación, se necesitan muchas, Cevallos 279. v8

CHAUFFEURS, SE enseña MANEJO Y teoría, ganando la enseñanza en 20 días y hay coche para rendir examen, precio módico, Chorroarín 4800 esquina Oro. v8

COSTURERAS, CORTADORAS TELARISTAS y muchachas para pegar botones, se necesitan, fábrica de tejidos de punto, Beltrano 2349. v9

COSTURERAS DE BLUSAS Y BATONES de fantasía, trabajo fino, necesitamos, inútil presentarse sin muestras, Corrientes 1801. v8

CHAUFFEURS SE NECESITAN PARA enseñarles manejo, teoría y práctica, ganándose mañana diario, asegurándoles trabajo, una vez puesta en fábrica, Palermo 340 v7jl

CORREDOR PARA HOTEL, MUY CONOcedor de él ofrecido para atender Lanzenas vapores ríos y ultramar, con recomendaciones de primer orden, se necesita uno, Cangallo 1539. v8

CORREDORES RELACIONADOS CON el comercio minorista en general, á sueldo fijo, se necesitan, presentarse en el día, Callao 670, Banco Internacional de Negocios, hoy comienzo á las 9 a. m.

CHAUFFEURS, enseñanza COMPLETA en poco tiempo de teoría práctica y manejo, lecciones diurnas y nocturnas dándose hoy para examen, precios módicos Chacabuco 1254. v9

CHAUFFEURS SE LES DA UNA enseñanza de teoría y práctica de primer orden, se preparan muy especialmente para rendir examen, hechos y no palabras, Posadas 1638 entre Callao y Ayacucho. v16

CHAUFFEURS SE NECESITAN PARA instruirse en manejo de automóviles y práctica de mecánica, primera, única academia con tanque y automóviles, garante la enseñanza, teoría nocturna, automóvil para examen, precios módicos, Salguero 2077. v10jl

DEPENDIENTE PARA DESPACHO DE bebidas se precisa, 25 de Mayo 74.

DEPENDIENTES DE ALMACEN NECEsito urgente, Soler 801. v8

DEPENDIENTE DE ALMACEN, SE NEcesita, práctico, A. del Valle 1201.

DEPENDIENTE DE ALMACEN DE 18 A 20 años se necesita, San Martín 1010

DEPENDIENTE PRACTICO PARA ALmacén, se necesita, Surlucenga 1735. v8

DEPENDIENTE DE ALMACEN NECEsito con recomendaciones, Rivera 1099. v8

DEPENDIENTE MUCHACHO CON REcomenda lones, para almacén, se necesita, B. Mitre 2691.

DEPENDIENTE DE ALMACEN Y RAmos generales de campaña, precísase, Maipú 556. v8

DEPENDIENTE DE ALMACEN PRACtico en ferretería, bien recomendado, se precisa, Viamonte 899, almacén, v7

DEPENDIENTE DE ALMACEN PRACtico en el ramo y en cuentas precios, se dan y se piden referencias, buen sueldo, Cramer 2686, tranvía 35.

ELECTRICISTA MECANICO PARA FIAlmacén, Cevallos 1922.

OFICIOS DIVERSOS PEDIDOS

ESTUCHERAS MEDIO OFICIALAS Y aprendizas, se necesitan, Sarmiento 2400, v7

EMPLEADO DE ESCRITORIO CON MUY buena letra y práctico en la máquina Underwood, precisamos, Maipú 538.

EMPLEADOS Y DEPENDIENTES DE comercio, colóquanse por La Internacional, Maipú 530.

ENCARGADO O CAPATAZ DE UNA FAbrica de ladrillos, con buenas recomendaciones se necesita, dirigirse Florida 87, escritorio 3, de 10 á 12 m. v8

EMPLEADO para DESPACHANTE, práctico en el ramo de ferretería, etc., se necesita; no exige amplias referencias, á casilla correo 198. v8

ESTUCHISTAS OFICIALES Y MEDIO en madera y forrado, se necesitan, se ramante trabajo todo el año, Cangallo 1539, casa Mora. v8

ENCUADERNADOR CORTADOR Y MIse necesita medio oficiales adelantados se necesitan en la Imprenta Nacional, calle Sanabria 3526, Villa Devoto, estación F. C. P., tranvía núm. 86 Cangallo.

FUNDIDORES SE NECESITAN, COCHAbamba 3055. v9

GASISTA MEDIO OFICIAL, SE NECESIta, Pasco 78. v9

HOJALATEROS, BUENOS OFICIALES se precisan, Brasil 1535. v8

HOJALATERO BUEN OFICIAL se precisa, Medrano 755. v8

HERREROS DE OBRAS APRENDICES adelantados se precisan, Ushuaia 3570. v8

HOJALATEROS COMPETENTES EN LAtas, guardabarros, radiadores, se precisan Córdoba 1118-24. v7

HERRERO COMPETENTE EN FRENtes y rejas, se necesita, Independencia 79, Villa Ballester, F. C. C. A. v7

JARDINERO ITALIANO SIN FAMILIA, se precisa, Santa Fe 6131.

JARDINERO QUINTERO, SE NECESIta, solo, para el campo, tratar de 9 á 12 m., Entre Ríos 1966.

JARDINERO COMPETENTE SE PRECIs

OFICIOS DIVERSOS OFRECIDOS

MOZO español DE 18 años SE OFRECE para casa de comercio ó escritorio. Piedras 565. v7

MEDIO OFICIAL TAPICERO, QUE ENTIENDA de colchonero, se ofrece, Gazcón 248. v8

MUCHACHO APRENDIZ MECANICO ambientado, para limpieza y composturas de coches, se ofrece, Méjico 765.

MOZO DE 19 años PRACTICO EN BEBIDAS y comestibles, se ofrece á restaurant ó almacén de campaña, referencias á satisfacción. Belgrano 1919.

MECANICO EN MAQUINAS DE COSER teléfonos y relojes de pared, se ofrece por carta ó personalmente, Alsina 730, conventillo, dpto. 33. v7

MAQUINISTA PARA DESGRANADORA con más con 10 años de práctica un campaña, se ofrece, A. Ramos, Cevallos 1[illegible] v8

MAYORDOMO Ó SEGUNDO SE ofrece, joven de 28 años, con buena práctica de campo en las cordilleras, conoce contadurías y varios idiomas, Casilla Correo 837, buenas referencias. v7

MECANICO AUTOMOVILISTA, COMPETENTÍSIMO, composturas, modificaciones, buenos certificados, busca empleo capataz garage, capital ó provincia, por carta Pedro y Verbal 537. v8

MUCHACHO ALGO PRACTICO EN EL ramo de farmacia, se ofrece para la campaña para limpieza y practicar la misma, dirigirse por carta á A. Tamayo, Mitre 475, Avellaneda. v8

MAYORDOMO SE OFRECE, persona SERIA y muy competente en trabajos de ganadería, agricultura y formación de campos artificiales, doy buenas referencias de mi conducta y garantía en efectivo, dirigirse Sgo. del Estero 359. v8

MUCHACHO DE 11 años HIJO DE FAMILIA trabajadora; los padres quieren colocarla como cadete en casa de comercio para poder aprender el oficio sin pretensión, sólo el sustento de vida por un año y ropa, dirigirse por carta ó personalmente almacén Debenecchio R. Nadin, calle Cazón, Tigre. v7

MAYORDOMO ADMINISTRADOR DE un importante establecimiento, con referencias y certificados, alemán, casado, sin hijos, enérgico y competente busca identico empleo ó para poblar campo para el 10 de Septiembre ó más tarde, prefiere los territorios del Sur, carta á E. W. age del señor A. Regehr, 26 de Mayo 366. v7

OFICIAL CARPINTERO Y COLOCADOR, se ofrece; ciudad ó campo, Melo 766.

OFICIAL PINTOR SE OFRECE A PARTICULARES, toda clase de trabajos del ramo, Caseros 2660. v17

OFICIAL PELUQUERO SE OFRECE con casa y comida, peluquería céntrica, S. G. Lavalle 1029, Morón F. C. O.

OFICIAL SASTRE MUY COMPETENTE se ofrece, trabajar por pieza en su casa, Méjico 891.

OFICIAL CONFITERO PASTELERO Ó facturero bueno, se ofrece, San Eduardo 4355, Floresta. v7

OFICIAL SASTRE PARA señoras PRACTICO en las pruebas y corte, se ofrece sin pretensiones, Córdoba 3451. v7

OPERADOR DE BIOGRAFO CON LIbreta municipal, se ofrece, Conrado Prensa, Corrientes 3519. v8

OFICIAL SASTRE DE señora SE OFRECE, con buenas recomendaciones, Frías 854. v7

OPERADOR ELECTRICISTA CON certificados de examen, se ofrece sin pretensiones, Patagones 1762. v12

OJO, CHAUFFEURS, CARGO ACUMULADORES á precios módicos garantiendo no estropearlos ni quemarlos, J. Schmidt, San Juan 441. v12

OFICIAL PELUQUERO AUSTRIACO que sabe bien el oficio, y habla varios idiomas, desea emplearse, por oferta, Barracas, Estados Unidos 24. v8

OFICIAL PELUQUERO SE OFRECE por mes, recién venido, habla inglés, alemán, por carta ó personalmente, Junta núm. 364. v7

PEON PARA CASA DE NEGOCIO, SE ofrece, formal, Cerrito 281.

PINTO, BLANQUEO, RECUADRO A MItad de precio, J. Reich, Vlamonte 2219. v7

PINTO, EMPAPELO, BLANQUEO, A MItad precio, Rivadavia 4056, y Pringles 83. v9

PINTURA, BLANQUEO, albañilería, EMpapelería muy barato, Matheu 1951, stmelo. v9

PINTO PUERTAS DESDE 1 $, REFAcionado casas barato, trabajo garantido, Billinghurst 1104, Larreta. v8

PEON SE OFRECE PARA CASA INtroductora, con buenas recomendaciones, por carta Esmeralda 664, pieza 8, A. V.

PINTOR EMPAPELADOR, BLANQUEAdor, albañiles precio baratísimo, ofrece, Cochabamba 2650, Zenobio. v8

PINTO, EMPAPELO Y BLANQUEO A precios módicos, S. Jiménez, San José 758. v27

PINTOR, EMPAPELADOR, albañil SE ofrece con trabajo garantido y precios muy económicos, Estados Unidos 354. v7

PINTOR, BLANQUEA, RECUADRA, empapela, á precio reducido, Sáenz Peña 381, A. Russo. v7

PINTOR, DECORADOR EMPAPELADOR, se ofrece á mitad de precio, I. Adler, Talcahuano 228. v8

PINTOR EMPAPELADOR, RECUADRAdor imitador, desea trabajar por día ó por un tanto, Venezuela 1489, A. Baliños. v7

PINTOR albañil, EMPAPELO Y RECUAdro piezas desde 4 $, pinto frentes y palos desde 7 $, pinto puertas desde 1 $, Dometrio M., Senillosa 1515. v8

PEON DE QUINTA Ó DE ESTANCIA SE ofrece particular ó para limpieza de patios de casa particular, San Martín 639, pieza 11. v7

PERSONA FORMAL PARA CARPINTERIa mecánica ó aserradero, se ofrece, conociendo dirección, dibujo y máquinas, J. C., Marmol 78. v9

PEON DE MERCERIA Ó CUALQUIER trabajo con mucha práctica y recomendaciones de la casa donde trabajó se ofrece, tratar personalmente ó por carta, Venezuela 438, pieza 27. v7

PERSONA CON TALLER, COMPETENTE en hacer prensas á mano privilegiada, para pasto, lino, paja y tabaco, se ofrece á las casas de artículos rurales, para dicha construcción, Arenales 2560. v7

PINTORES, EMPAPELADORES, DORAdores y decoradores, estilo moderno, renacimiento generales, precios sumamente módicos, trabajo garantido, pidan presupuestos, también hacemos trabajos por cuotas mensuales, Juan Paoli y Cía., B. Mitre 2507. v17

PARA COMERCIO, BANCO, INDUSTRIA ó estudio se ofrece hombre instruido, serio, de 34 años, llegado hace poco, conocimientos comerciales, 13 años de práctica teórica, poseyendo idiomas francés, alemán, italiano, comprendiendo castellano, nociones de inglés, taquigrafía en francés y alemán, con referencias de su honradez y competencia, Xavier Thor, Cangallo 843, piso 1.º

PEON Y JARDINERO DE PROFEsión, italiano, sólo, se ofrece, tiene buenas recomendaciones, Saavedra 986. v7

PEON Y JARDINERO JOVEN, LOMbardo, se ofrece, con recomendaciones de 25 Julio 1850. v8

REPARTIDOR PANADERO NO MUY católico se ofrece, Venezuela 2260.

PANADERO COMPETENTE PARA FAbricar y mostrador se ofrece para la ciudad ó campaña, con referencias, Alsina núm. G. v8

SE OFRECE JOVEN FORMAL, PARA despacho de panadería, Solís 84.

SE OFRECE UN OFICIAL LUSTRADOR de muebles, Bustamante 760. v7

SE OFRECE LAVADOR DE COCHES Y automóviles, Bermejo 372. v7

SE OFRECE JOVEN ITALIANO FORmal para cualquier trabajo que sepa leer y escribir, Sarandí 844.

SE OFRECE UN señor JOVEN PARA ENcargado de estancia ó depósito de vinos pedidos á J. O., calle Méjico 950. v9

SE OFRECE UN MUCHACHO DE 18 años, un poco práctico en fotografía, Suipacha 372, pieza 2. v8

SE OFRECE DESEA EMPLEARSE PARA escritorio ó cajera, por carta A. O., Rivadavia 1619, 2o. piso. v8

SE OFRECE OFICIAL CARPINTERO competente de carros con herramientas propias, Gaboto 1149. v12

SE OFRECE OFICIAL CARPINTERO DE obra blanca y colocador, competente, herramientas, Necochea 1066. v12

SE OFRECE MUCHACHO DE 12 Á 13 años, sabe leer y escribir, tratar Libertad 511.

SE OFRECE MOZO PARA TRABAJAR con carro ó chata, de dos caballos, calle Solís 372. v7

SE OFRECE UN MUCHACHO PARA almacén, práctico, de 14 años, dirigirse por carta á San Martín 629, pieza 11. v7

SE OFRECE CHAUFFEUR COMPETENte con libreta, para taximetro, Del Pino 42. v8

COCINERA SERIA, SE OFRECE PARA ESTANCIA Ó máquina, casa de comercio ó familia, Rivadavia 4056, y Humberto 1. 3246. v7

SE RABIENDO EL CORTE se ofrece para ayudanta, contestar á Mari en Italiano, Correo Central. v18

SE OFRECE ADICIONISTA DE HOTEL ó casa de comercio ó escritorio, J. Rincón 140. v7

SE OFRECE UN JOVEN DE 19 años para acompañar patrón ó cuidar el automóvil, por carta á S. Pietromave, [illegible] v8

SE OFRECE EN FABRICANTE PARA IMportación y bebidas sin alcohol, y [illegible] Nápoles, piamontés, Paseo de [illegible] v9

SE OFRECE JARDINERO Y JARDINERO para casa con buena recomendación, Piedras 1743, entre B. Vista [illegible]

SE OFRECE PARA [illegible] de gobernanta, sabe [illegible] por carta [illegible]

OFICIOS DIVERSOS OFRECIDOS

SE OFRECE APRENDIZ SASTRE, Buen Orden 1036.

Señorita SABIENDO ESCRIBIR A MAquina y ortografía, solicita empleo sin pretensiones, referencias á satisfacción, P. L., 24 de Noviembre 337. v8

SE OFRECE CHAUFFEUR MECANICO sin libreta y sin pretensiones, con buena recomendación, vascoespañol, Alsina 1675, J. Belen. v7

SE LUSTRA Y SE COMPONEN MUEbles á domicilio para ciudad ó campaña, V. A., Manuel García y Pasaje Popular núm. 1. v9

SE OFRECE HOMBRE SERIO PARA ORdenanza ó portero de casa de familia, ó sereno de casa de comercio, con buenas referencias Venezuela 746. v8

SE OFRECE HERRERO CARPINTERO competente en maquinaria agrícola y molinos á viento para trabajos en estancia, por carta ó personalmente de 6 p. m., Alsina 2191. v9

Señorita CAJERA ACTUALMENTE empleada desea puesto importante en casa seria, habla francés y presenta óptimas referencias, por carta A. B., Córdoba 2679, dpto. 6. v8

Señora VIUDA DE 27 años, SABE LEER y escribir á máquina, desea encontrar empleo como gobernanta vendedora ó cualquier cosa análoga, Malpú 871, con ó sin casa. v7

Señorita SE OFRECE CON BUENA LEtra para escritorio ó casa de comercio, escribiendo en máquina Underwood, Continental, escribir á E. Li., poste restante, correo. v7

SE OFRECE HOMBRE DE TODA CONfianza para sereno; última haber trabajado en la compañía Allgemeine Electrizitäts Gesaellschaft y además tiene todos sus certificados correspondientes, J. E., California 1838.

UN señor SERIO, CON CONOCIMIENTOS en el comercio, se como viajante ó vendedor, hablando y escribiendo el alemán, francés, portugués y español, busca empleo en casa seria, corta á A. S., The Standard Bar, Avenida de Mayo 864. v8

TIPOGRAFO MEDIO OFICIAL COMERciales entiende de minerva se ofrece á R. P., Colombres 518. v8

TAPICERO Y ALFOMBRERO SE OFREce para casa particular, L. Mazzini, Paseo Colon 1276. v7

TAPICERO DE CONFIANZA EN TODO trabajo se ofrece á particulares, Andes 1485. v7

TAPICERO A CASAS PARTICULARES, ofrécese á precios baratísimos, Leopoldo, San Carlos 3420. v7

TORPEDERO, REGIA MARINA ITALIana, práctico en toda clase de motores, como de fundición, sabe algo de electricidad, se ofrece como mecánico, Villa Lugano, calle Jachal y Strangford. v7

TIPOGRAFO, HOMBRE SERIO, INTELIgente y competente en comerciales, muy práctico y conocedor en los ramos de imprenta y librería, se ofrece á sueldo y habitación, posee un taller que aportaría prefiere fuera de la capital, dirigirse á S. D. Savoyni, Bobedero 5445. v7

VENDEDORA SE OFRECE, GOIARITI núm. 110. v9

VIAJANTE SE OFRECE A COMISION, por carta M. R. S., Moreno 746, B. Aires. v8

VIAJANTE BIEN RELACIONADO OFREcese para corredor ó tenedor de libros, doy referencias á satisfacción, por carta á J. Ll., Catamarca 278. v7

VIDRIERO CON ANDAMIO SE OFRECE, dirigirse á V. Gual, Republiquetas 2336, Belgrano. v8

SERVICIO DOMESTICO PEDIDO

AYUDANTE DE COCINA PRACTICO SE necesita, Perú 972.

AMA SE NECESITA, LECHE FRESCA para dar el pecho á veces al día, Pozos 1471. v8

AMA DE LECHE SE NECESITA, PARA criar en su casa, que no tenga chico, Pozos 1060.

BUSCO MUCAMA PRACTICA PARA CAsa pensión, buen sueldo, presentarse de 12 á 2, Carlos Pellegrini 348. v7

COCINERA Y PARA OTROS QUEHACEres se necesita, Lima 27.

COCINERA Y PARA OTROS QUEHACEres se necesita, Carlos Calvo 4311. v8

CHICA DE 9 A 10 años NECESITO, corto servicio, buen sueldo, Jujuy 420.

COCINERA SE NECESITA, CANGALLO 1683. v9

COCINERA Y MUCHACHA DE 18 A 14 años se necesitan, E. Bonorino 229.

COCINERA BUENA SE NECESITA, BELgrano 3015, de 8 á 11. v8

COCINERA CON CAMA SE NECESITA, Godoy Cruz 3539. v9

COCINERA ARGENTINA, RECOMEndada, se precisa, Perú 1275.

CHICA DE 10 Á 12 años, SE NECESIta, Lavalle 3487, dep. 1a.

COCINERA FORMAL SE NECESITA, C. Calvo 714. v7

COCINERA SE PRECISA, SANTA FE 2821. v7

COCINERA Y OTROS QUEHACERES, se necesita, Billinghurst 494. v7

COCINERA QUE SEPA SU OBLIGACIÓN se precisa, Rivadavia 950. v7

COCINERA PARA TODO TRABAJO, necesito, Santa Fe 3216. v8

COCINERA PARA CORTA FAMILIA SE necesita, Superí 2062, Belgrano. v7

COCINERA SIN CAMA SE NECESITA, Piedras 1489. v7

COCINERA SE NECESITA, CON BUENOS informes, Defensa 809. v7

COCINERA SE NECESITA, SE PREFIEre argentina, Oro 2648. v7

COCINERA ARGENTINA CON CAMA SE necesita, Ayacucho 51. v7

COCINERO SE NECESITA ITALIANO, San Juan 2101. v7

COCINERA PARA CORTA FAMILIA SE necesita, en Belgrano, Zabala 2240. v7

COCINERA SE PRECISA PARA FAMIlia, con cama, Maipú 185, Edo. piso. v7

COCINERA Y OTROS SERVICIOS SE necesita, Córdoba 2673, tratar de 8 á 12. v7

COCINERA Y OTROS QUEHACERES, SE necesita, con cama, Pueyrredón 946. v7

COCINERA CON CAMA SE NECESITA, con recomendaciones, tratar Tucumán núm. 755.

COCINERA CON CAMA, CORTA FAMIlia, se necesita, Thames 2185, sueldo 40 pesos. v8

COCINERA CON O SIN CAMA, QUE sepa bien su obligación, se necesita, Entre Rios 858.

COCINERA SE NECESITA PARA MAtrimonio, tratar Montes de Oca 881, de 9 á 12 m.

CHICA SE NECESITA DE 14 A 15 años, para mandados, sin cama, Venezuela 2771.

CHICA PARA CUIDAR NENE SE NECEsita, de 12 á 14 años, sueldo 12 á 15 $, Beltrán 392, Flores.

COCINERA FORMAL PARA COCINAR y asentar ropa, con ó sin cama, precio, sueldo 40 $, Constitución 1775.

COCINERA Y OTROS TRABAJOS, CON cama y recomendación, se precisa, Charcas 3555.

COCINERA SE PRECISA, DE PREFErencia, argentina ó italiana, Callao 1230. v8

COCINERA Y PARA OTROS QUEHACEres se necesita, para matrimonio, Arenales 2286, tratar de 9 á 12 m. v7

COCINERA BUENA SE NECESITA CON ó sin cama para casa de pensión, Tucumán 1489, 2o. piso. v7

COCINERA SE NECESITA EXTRANJEra, que sepa su obligación, con cama, Independencia 2949. v7

COCINERA SENCILLA, CON CAMA Y recomendaciones, se necesita, Montevideo 1522. v7

COCINERA Y OTROS SERVICIOS DE matrimonio solo, se necesita, sueldo 40 pesos, de 10 á 12 m., Valentín Gomez 415. v7

COCINERA SIN CAMA SE NECESITA en Avenida Alvear 170, bien recomendada, para corta familia, sueldo 30 $, cocina sencilla.

COCINERA Y OTROS pequeños QUEHAceres para matrimonio solo, con recomendaciones, se precisa, Junín 1386, de 8 a. m. á 12 m. v8

HOMBRE SOLO CON DOS HIJOS desea gobernanta, planchadora, preferible italiana, dirigirse por carta señor Alfredo de Bartolo, Sgo. del Estero 1938. v8

LAVANDERA SE NECESITA, DEFENSA 729. v7

LAVANDERA POR DIA SE NECESITA, Rivadavia 4244. v7

LAVANDERA PARA FAMILIA SE NEcesita, Carlos Calvo 1349.

LAVANDERA POR DIA SE PRECISA, Rivadavia 2134.

LAVANDERA BUENA, 2 VECES POR semana se precisa, Pampa 3272, Belgrano, F. C. R.

LAVANDERA PARA RESTAURANT, 40 $ subido, se precisa, se prefiere italiana, Carrito 135.

MUCAMO SE NECESITA PARA BRONces, patios, Santa Fe 2652.

MUCHACHO PARA CASA DE FAMILIA se precisa, Sarmiento (Cuyo) 2348.

MUCHACHA DE 14 Á 15 años SE PREcisa, poco trabajo, Méjico 3098.

MUCHACHO PARA LIMPIEZA Y MANdados se precisa, Moreno 1212, librería.

MUCHACHO DE 16 A 18 años, SE PREcisa, B. Mitre 2110. v9

MUCHACHA SIRVIENTA SE PRECISA, Venezuela 598.

MUCHACHO SE PRECISA, SUELDO 50 pesos, Pozos 124.

MUCAMA RECOMENDADA SE NECEsita con cama, Cangallo 2536.

MUCHACHO PARA MANDADOS NECEsito, Talcahuano 416.

MUCAMA GENERAL SE NECESITA, Estados Unidos 834.

SERVICIO DOMESTICO PEDIDO

MUCHACHA SIRVIENTA SE NECESITA Uruguay 1079. v9

MUCHACHA PARA MATRIMONIO SOlo, se precisa, Humahuaca 421.

MUCAMA PARA TODO TRABAJO SE necesita, Victoria 1211, derecha.

MUCHACHA SE NECESITA, SUELDO 30 pesos, Estados Unidos 2939.

MUCAMA SE NECESITA, AZCUENAGA 1038. v8

MUCHACHA DE 13 A 14 años SE NECEsita, poco trabajo, Bonlo 1062.

MUCHACHO NECESITASE DE 13 A 14 años, Carlos Calvo 3928.

MUCAMA GENERAL SE NECESITA, calle Entre Rios 838.

MUCHACHA DE 12 A 13 años SE NEcesita, Parana 567.

MUCHACHA DE 10 A 14 años, SE NEcesita, Freyre 2538, Belgrano.

MUJER DE EDAD QUE ENTIENDA ajo de cocina, se necesita, Córdoba 2896

MUJER ASEADA PRECISO PARA MAtrimonio, sueldo 25 $, Cochabamba 1020.

MUCHACHA DE 13 A 15 años SE NECEsita, Montes de Oca 2076. v9

MUCHACHA SE NECESITA PARA CORta familia, Apipé 2288, Belgrano.

MUCAMA ARGENTINA, RECOMENDAda, se precisa, Perú 1275.

MUCAMA Ó SIRVIENTA PARA TODO servicio, se necesita, Córdoba 3240.

MUCAMA GENERAL SE NECESITA, calle Azcuénaga 1032. v7

MUCAMA SE PRECISA DE 11 A 4, CAlle 1247. v7

MUCHACHA SE NECESITA, DEAN FUnes 1578. v8

MUCHACHAS, SE NECESITAN, DOS matrimonio solo, Belgrano 3515. v7

MUCAMA SOLA Y CON CAMA SE NECEsita, San Juan 1465. v8

MUCHACHA DE 12 A 15 años NECESIto, sin cama, Alberti 872. v7

MUCAMA CON RECOMENDACIONES SE necesita, 40 $, Santa Fe 5254. v7

MUCAMA SE NECESITA PARA CORTA familia, Larrea 1274. v8

MUCAMA-niñera SE NECESITA, SUPERI 2062, Belgrano. v7

MUCHACHA PARA TODO SERVICIO SE necesita, Rincon 130, dep. D. v7

MUCHACHA PARA CORTA FAMILIA, se necesita, Campana 59, Floresta. v7

MUCHACHO DE 14 Á 16 años SE NECEsita, Piedras 2006. v7

MUCHACHA RECIEN VENIDA ESPAñola se precisa, Humberto 3265 v7

MUCAMO GENERAL, RECOMENDADO, se necesita, Coronel Díaz 861. v7

MUCAMA Y COCINERA, CORTA FAMIlia practica, Gral. Paz 1662, Belgrano. v7

MUCHACHA SE NECESITA DE 12 A 14 años, para matrimonio solo, Parral 27. v8

MUCHACHA PARA SERVICIO DE CORta familia, se necesita, Pringles 328. v8

MUCAMA GENERAL SERIA Y RECOmendada, sueldo 45 $, Piedras 780. v8

MUCHACHA SE NECESITA, DE 14 A 15 años, para corta familia, Charcas 3387. v8

MUCAMA DE COMEDOR SE NECESITA con recomendaciones, de 1 á 2 p. m., Santa Fe 1292.

MATRIMONIO PARA HOTEL, O DOS hermanas ó madre é hija se necesitan, prácticas para piezas, C. Pellegrini 690.

MUCHACHA Ó MUCHACHO DE 15 A 16 años, para ayudar al servicio de 8 personas se necesita, Méjico 3401.

MUCAMA DE COMEDOR, CON RECOmendaciones se necesita, Montevideo 1017.

MUCHACHA DE 12 A 14 años PARA servicio de corta familia italiana se necesita, Rivadavia 4150, Villa Urquiza.

MUCHACHA SE NECESITA PARA ayudar á quehaceres, con recomendaciones, Victoria 1886.

MUCHACHA SE PRECISA PARA CUIdar un chico y otros quehaceres, Defensa 177, almacén.

MUCHACHA SIRVIENTA SE NECESITA corta familia, buen sueldo, Cuhcordia 498, Flores. v8

MUCHACHA SE NECESITA PARA FAmilia de 3 personas, tratar de mañana, San Juan 3226.

MUCHACHA JOVEN, PARA TODO SERvicio de matrimonio solo se necesita, sueldo 20 á 25 $, Defensa 530.

MUCAMO SE NECESITA CON RECOmendaciones, Azcuénaga 1030, de 9 a 12 m.

MUCAMA SE NECESITA QUE SEPA SU obligación y bien recomendada, Tacuarí 1312.

MUCHACHA DE 16 A 18 años SE NECEsita para servicio de familia, Soler número 1856.

MUCHACHO PRECISASE, PARA SERvicio doméstico, sueldo 15 $, Sgo. del Estero 551.

MUCHACHO PRACTICO EN EL SERVIcio domestico, se necesita, Cerrito número 251.

MUCHACHA DE 15 años RECOMENDAda, para matrimonio solo se necesita, B. Mitre 1726. v8

MUCHACHA SE NECESITA DE 13 A 15 años, para matrimonio, buen trato y buen sueldo, Entre Rios 1173.

MUCHACHA PARA SERVICIO DE FAmilia, se necesita, Humberto 1 2363, dpto. 3. v9

MUCAMA PARA TODO SERVICIO MEnos cocina, se precisa, sueldo de 40 á 50 pesos, Virrey 2479, Belgrano.

MUCHACHA DE 15 Á 18 años NECESIto, se le da buen trato y 30 $, Moreno 2280.

MUCAMA QUE ENTIENDA DE COCINA, para matrimonio se necesita, sin cama, Mejico 1192.

MUCHACHA QUE ENTIENDA DE COCIna se necesita, se le pagará buen sueldo, Belgrano 3015. v8

MUJER PARA TODO TRABAJO, SE precisa, buen sueldo, Rio Cuarto 1569, Flores.

MUCHACHO PARA QUEHACERES EN casa de pensión, se necesita, Piedras 1281.

MUCHACHO DE 15 años PRECISA FAmilia, Corrientes 1260, dpto. 10, 1er. piso.

MUCHACHA DE 14 A 16 años SE NECEsita, Bmé. Mitre 2006, para matrimonio solo, buen sueldo.

MUCHACHO SIRVIENTE DE 15 años, bien recomendado, español, se precisa, ocurrir por la mañana, Malabia 2659.

MUCHACHA PARA CUIDAR UNA NEnita, casa, comida y buen sueldo, se precisa, Tacuarí 1146. j

MUCAMA QUE SEPA SU OBLIGACION se necesita, 40 $, Zabala 1934, Belgrano.

MUCHACHO DE 15 Á 18 años SE NECEsita para portero y atender un consultorio médico, Callao 56, 1er. piso.

MUCAMA RECOMENDADA QUE SEPA planchar se necesita, O'Higgins 1387 ultima Cabildo 1200. v8

MUCHACHA DE 14 Á 15 años, NECESItase para niñera, Cohesa 1856, Belgrano. v9

MUCHACHA QUE ENTIENDA DE MUcama corta familia, $ 35 profesor, Charcas 3327.

MUCHACHA PARA EL SERVICIO DE 2 personas se precisa, Gurruchaga 2165, 1 alerno. v8

MUCAMA GENERAL, CON BUENAS recomendaciones se necesita, Caseros número 1923. v7

MUCHACHO DE 14 O 15 años, PARA limpieza y mandados, se precisa, Juncal 2610. v7

MUCHACHA DE 12 A 15 años PARA ayudar á los quehaceres de corta familia se necesita, Avellaneda 2812, Belgrano. v8

MUCHACHA DE 12 Á 13 años SE PREcisa para cortos quehaceres, Lima 1029. v7

MUCHACHO O MUCHACHA DE 10 A 12 años, para matrimonio necesito, buen sueldo, Triunvirato 2937. v7

MUCHACHA DE UNOS 16 años SE PREcisa para todo servicio, sueldo 25 $, Gllemes 3942. v8

MUCHACHA PARA AYUDAR EN CASA de familia se necesita, Varela 859, Flores. v8

MUCHACHO DE 15 A 17 años PARA mucamo se necesita, Córdoba 2673, tratar de 8 á 12 m. v7

MUCHACHA SE PRECISA, POCO TRAbajo, casa de familia, Libertad 1240, dpto. 32. v7

MUCHACHA DE 12 Á 14 años SE NEcesita para matrimonio solo, Charcas num. 775. v7

MATRIMONIO QUE SEPA LEER Y EScribir para Villa Insuperable se necesita Caseros 3071. v7

MUCHACHA DE 14 Á 18 años PARA servico, se precisa, Thames 1976, Palerma. v7

MUCHACHA DE 15 A 17 años SE NEcesita para acompañar niño y otros quehaceres livianos, Guanacache 5657. v7

MUCHACHA PARA POCO SERVICIO, con cama se necesita, Pitz Roy 2246, entre Charcas y Paraguay. v7

MUCAMA DE ADENTRO QUE SEPA SU obligación y de buena presencia, recomendada se necesita, Rivadavia 5744. v7

MUJER DE CONFIANZA PARA EL servicio de tres personas preciso, tratar después de las 2 p. m., Pavón 2346, dep. 10. v8

MUCHACHA DE 12 A 13 años SE NEcesita para ayudar á los quehaceres de la casa, trato de familia, Garay 3400. v8

MUCAMA JOVEN, DE BUENA PRESENcia se necesita para estancia, 60 pesos, personalmente, Tucuman 1128, depto. 7, de 1 á 3 p. m.

MUCAMA DE COMEDOR SE PRECISA, de buena presencia, con ropa negra y bien recomendada, Córdoba 1062, de 9 á 11 y de 2 á 5.

SERVICIO DOMESTICO PEDIDO

MUCHACHA PARA TODO SERVICIO se precisa, Avellaneda 952, Caballito. v7

MUCAMA EXTRANJERA QUE SEPA servir bien la mesa, de buena presencia, para familia inglesa, tratar 2 de Febrero 1500, Belgrano. v8

MUCHACHA PARA MATRIMONIO SOlo se necesita, sueldo 25 $, tratar de 12 á 3 de la tarde, Castelli 324, departamento 10., derecha. v9

MATRIMONIO SE NECESITA, COCINEra y mucamo, competentes y recomendados, para corta familia, tratar Tucumán 1121, de 8 á 12. v9

MUCHACHA Ó MUJER NECESITO para cuidar una nena y otros quehaceres, dormir afuera, sueldo de 25 á 35 $ y comida ocurrir Libertad 288.

MATRIMONIO SE NECESITA, LA señora cocinera y el marido peón, sueldo $ 70 casa y comida, Pedro Lozano 3101, V. del Parque, frente á la estación.

MUCHACHA SE PRECISA PARA matrimonio solo, se prefiere recién venida, presentarse después de las 9, Moreno 1935, D.

MUCAMA SE NECESITA QUE SEPA servir comedor y limpieza, corta familia; ocurrir Esmeralda 628, de 10 en adelante. v7

MUCHACHA PARA EL CUIDADO DE 2 niños y otras pequeñas atenciones, se necesita, Coronel Díaz 868, sueldo 30 $, muy cocina y mucama.

MUCHACHA DE 12 A 14 años SE NECEsita para fuera trabajos de corta familia, se paga bien y se da buen trato, España 1012, Barracas Norte.

MUCAMA DE ADENTRO BIEN RECOmendada, joven, trabajadora, con preferencia vasca, precino, sueldo 50 $, Belgrano 1833, presentarse de 11 á 1 p. m. v7

MATRIMONIO JOVEN, SIN HIJOS, se necesita, con recomendaciones él cochero, tiene que haber cumplido en el centro, ella para todo trabajo, también lavar y planchar, Pampa 2988. v7

MUJER ITALIANA, DE LAS ANTIGUAS provincias, sola y libre, de 34 á 40 años, se necesita para poco trabajo, buen sueldo y buen trato, de 8 á 1, en el Caballito, calle Avellaneda 1121. v7

NECESITO SIRVIENTA PARA CORTA familia, Paraguay 2556, dep. A. v8

Niñera Y ALGUNOS QUEHACERES SE necesita, Méjico 1644. v8

Niñera SE NECESITA, JUNIN 511.

Niñera Y MUCHACHA SE NECESITAN, Paraguay 899. v9

Niñera SE PRECISA, AYACUCHO 890, ocurrir de 10 á. m. en adelante. v9

NECESITO SIRVIENTA JOVEN DE 18 años, buen trato, Ayacucho 30, 3o., iz. v7

Niñera DE 15 años SE NECESITA, sueldo $ 25, Juramento 3028, Belgrano.

Niñera SE NECESITA PARA UN NENE de 2 años, sueldo 35 $, con buenas informes, tratar de 11 á 2, Maipú 555.

NECESITO SIRVIENTA PARA ATENder señor solo, formal, con 4 niños, Lavalle 2359. v7

NECESITO DOS MUCHACHAS DE BUEna presencia y muy aseado, una de ellas que entienda algo de cocina para la misma casa, Azcuénaga 728. v7

PEON DE COCINA, español, PARA fonda, práctico, se necesita, Uruguay 294.

PEON DE COCINA PRACTICO se precisa, Esperanza 95, Floresta. v8

PEON DE COCINA PARA CASA PARTIcular, recomendado, se necesita, Callao 1564. v9

PRECISO SIRVIENTA CON CAMA, COcina sencilla y quehaceres de limpieza, Sarmiento 3853.

PEON DE COCINA PRACTICO SE NEcesita, Puentecito 347, Barracas Sud Norte.

SIRVIENTA SE NECESITA PARA MAtrimonio, Chile 1125.

SE NECESITA SIRVIENTA JOVEN, PAseo Colón 1388. v8

SIRVIENTA SE NECESITA, JUNIN 165. v8

SE NECESITA SIRVIENTA, PARAGUAY 4001. v8

SIRVIENTA PARA CORTA FAMILIA SE necesita, Hip. Cuarto 1721, Flores.

SIRVIENTA PARA TODO SERVICIO DE corta familia, Luen trato, Salta 448.

SIRVIENTA RECOMENDADA PARA corta familia, se necesita, Paraguay 3009.

SE NECESITA SIRVIENTA, BUEN sueldo, Salvador del Estero 1771.

SE PRECISA COCINERA PARA CORTA familia, Bdo. de Irigoyen 1134.

SIRVIENTA SE PRECISA QUE SEPA de cocina, Ramón Falcón 3361.

SIRVIENTA PARA TODO MENOS COCInar, preciso, E. Rios 1529. v8

SIRVIENTA FORMAL SE NECESITA, Gral. Hornos 855.

SIRVIENTA QUE ENTIENDA DE COCIna se necesite, Soler 888. v8

SIRVIENTA SE NECESITA, LAVALLE 1790, después de las 12 m.

SIRVIENTA SE PRECISA, CARLOS PEllegrini 282, piso 1o., derecha. v9

SIRVIENTA SE NECESITA, CARLOS Calvo 1044.

SIRVIENTA PARA TODO SERVICIO se necesita, Piedras 501, 2o. piso.

SIRVIENTA SE NECESITA PARA CORta familia, Florida 218, 3o. piso.

SIRVIENTA Ó MUCHACHA NECESITO, prefiero recién llegada, Pavón 2602.

SIRVIENTA PARA CORTA FAMILIA SE necesita, Charcas 3447.

SIRVIENTA QUE SEPA DE COCINA SE necesita, Corrientes 3843.

SIRVIENTA SE NECESITA PARA CORta familia, Jujuy 307.

SE NECESITA SIRVIENTA FORMAL, A matrimonio solo, General Hornos 521.

SE NECESITA UNA SIRVIENTA PARA todo servicio, Montevideo 769.

SE ALQUILA UNA HERMOSA PIEZA, Solís 1089.

SIRVIENTA PARA TODO TRABAJO, SE necesita, Liniers 150.

SE NECESITA CHICA DE 12 Á 14 años, para cuidar dos nenes, Yapeyú 283.

SIRVIENTA PARA TODO SERVICIO, SE necesita, Flores 3566, Floresta.

SE NECESITA SIRVIENTA PARA TODO trabajo, sin cama, Lima 467. v8

SE NECESITA SIRVIENTA, PAUNERO 50, Palermo.

SIRVIENTA SE NECESITA, HELGUEra 352, Flores.

SIRVIENTA FORMAL, SIN CAMA, SE necesita, Independencia 3283.

SIRVIENTA QUE ENTIENDA DE COCIna, se necesita, Cabildo 2610, Belgrano.

SIRVIENTA NECESITO, PARAGUAY 2547. v8

SE PRECISA UNA señora QUE SEPA COchinar, calle Pavón 346, Talleres F. C. S.

SIRVIENTA PARA 3 HORAS POR DIA, se necesita, Charcas 3986. v8

SIRVIENTA SE NECESITA, VIAMONTE 799.

SIRVIENTA CON RECOMENDACION necesita corta familia, Senillosa 44.

SIRVIENTA PRACTICA SE NECESITA, Bonlo 426.

SE NECESITA UNA SIRVIENTA, MEJIco 1527.

SIRVIENTA PARA TODO TRABAJO, SE necesita, Catamarca 1169.

SIRVIENTA SE NECESITA, BOLIVAR 629.

SIRVIENTA QUE SEPA ALGO DE COcina, se necesita, Venezuela 1660. v8

SIRVIENTA CON CAMA RECOMENDAda se precisa, Vlamonte 1861.

SIRVIENTA QUE ENTIENDA DE COCIna, se necesita, Sarandí 1883. v9

SIRVIENTA SE NECESITA, TUCUMAN 2085.

SE NECESITA UN COCINERO PARA CAsa de familia, Beauchef 699. v8

SIRVIENTA SERIA PARA TODO TRAbajo, sueldo 40 $, se precisa, Gallo 753.

SIRVIENTA FORMAL PARA TODO TRAbajo, se precisa, sueldo 40 $, Gallo 753.

SE NECESITA MUCAMA, CASEROS 3821, tratar de 10 á 12 m. v9

SIRVIENTA SE NECESITA, PIEDRAS 824.

SE NECESITA AMA DE LLAVES PARA casa amueblada, Azcuenara 1274. v9

SIRVIENTA PARA TODO SERVICIO SE necesita, Independencia 2943.

SIRVIENTA PARA CORTA FAMILIA se necesita, Piedras 1236.

SIRVIENTA PARA TODO TRABAJO SE necesita, Independencia 2360. v8

SIRVIENTA NECESITASE, VIEYTES número 1226, Barracas. v7

SIRVIENTA FORMAL QUE ENTIENDA de cocina, Provincias Unidas 1578. v8

SIRVIENTA SE NECESITA, PROVINcias Unidas 530. v7

SE NECESITA SIRVIENTA PARA TODO servicio, Solís

BANCOS Y COMPAÑIAS ANONIMAS

BANCO POPULAR ESPAÑOL—SAN MARTIN núm. 76 al 84. Buenos Aires Sucursales en la capital: Caseros 2985, Belgrano 3075, Rivera 584. Sucursales en la Provincia de Buenos Aires: General Paz, Bolívar, Luján, General Belgrano, Exaltación de la Cruz, Navarro, Trenque Lauquen, General Villegas, Carmen de Areco, Lobería, Zárate, Bahía Blanca, Saavedra y Chivilcoy. Gira á la vista y á plazos sobre todos los pueblos de España, Francia é Italia y sobre todas las ciudades del resto de Europa. Abre cuentas corrientes. Recibe depósitos á plazo fijo y en Caja de Ahorros. Cobros en comisión por cuenta de terceros. Horas de oficina, de 10 a. m. á 3 p. m., todos los días hábiles.—Buenos Aires, Febrero de 1910.—Maximino Ruiz Díaz, director gerente.

BANCO FRANCES DEL RIO DE LA PLATA. Se avisa á los señores accionistas que por resolución del Directorio se abonará desde el 12 del corriente, en la oficina de títulos de este establecimiento, el 4% dividendo de $ oro 4, por acción, $ oro 2.60 acción Série G, integrada al 31 de Marzo 1912, $ oro 1.40 por certificado Série G. Los tenedores de acciones de éste Banco en Europa, deberán entenderse relativamente al dividendo: en París, con la Banque Argentine y Française 85 Boulevard Haussmann; Société Marseillaise de Crédit Industriel y Commercial y de Dépots, 4 Rue Auber; Banque de l'Union Parisienne, 7 Rue Chauchat, y en Burdeos con la Banque [illegible] d'Orleans, Buenos Aires, 7 de Julio de 1912. v15

CREDITO PUBLICO DE LA PROVINCIA de Entre Ríos.—Se avisa á los tenedores de títulos Fondos Públicos, Deuda Consolidada, Bonos de Edificación Escolar y Bonos de Colonización, que los cupones de dichos títulos se pagarán desde el 1o. hasta el 15 del corriente, en la oficina de títulos del Banco de Italia y Río de la Plata.—Buenos Aires, Julio 1o. de 1912. v16

CONVOCATORIA—SOCIEDAD ANONIMA Estancia y Colonias Curamalán.—Con arreglo á los estatutos se convoca á los señores accionistas á asamblea general ordinaria para el día 19 del corriente á las 3 p. m. en el local de la sociedad, calle San Martín 132.

ORDEN DEL DIA

1o.—Aprobación de la memoria y balance correspondiente al ejercicio vencido el 30 de Abril próximo pasado.

2o.—Distribución de utilidades.

3o.—Elección por el término de un año de síndico y su suplente.

Para tener representación en la asamblea deberán los señores accionistas depositar sus acciones en la secretaría de la sociedad, antes del día 7 del corriente mes.—El directorio.—Buenos Aires, 1o. de Julio de 1912. v19

COMPAÑIA GENERAL DE FOSFOROS.—De acuerdo con el art. 26 de los estatutos, el directorio de la compañía convoca á los señores accionistas á asamblea general extraordinaria para tratar la siguiente

ORDEN DEL DIA

1o.—Informar á la asamblea sobre la demanda deducida por algunos accionistas contra decisiones tomadas en la asamblea anterior ordinaria celebrada el 24 de Abril próximo pasado, y deliberar sobre la conveniencia de dejar sin efecto lo resuelto en dicha asamblea, en lo que se refiere al segundo punto de la orden del día que decía: "Resolver sobre fondos acumulados y aumento de capital".

2o.—Designación de dos accionistas para aprobar y firmar el acta de la misma asamblea.

La asamblea se celebrará en el local de la administración, calle Lima número 239, el día 20 de Julio de 1912, á las 2 de la tarde. Se recuerda á los señores accionistas que para tener derecho de asistencia y voto deberán depositar sus acciones en la administración hasta el 17 del corriente como lo prescribe el art. 31 de los estatutos.—Buenos Aires, Julio 2 de 1912.—El secretario. v20

LA PRENSA

Buenos Aires, Julio 7 de 1912

EL QUORUM Y LA ACCION PARLAMENTARIA

La atención del país está fija en la Cámara de Diputados. Una sanción sobre gastos extraordinarios y las iniciativas económicas, oportunas y acertadas, de algunos de sus miembros, concentran la atención y las expectativas generales sobre aquella rama del poder legislativo.

Esta expectativa le impone una ardua, sostenida y proficua labor; y hasta ahora la Cámara trabaja poco.

Si el tiempo de las sesiones no hubiera sido, en su mayor parte, ocupado por las iniciativas económicas y de otro orden, á que hemos hecho alusión, la Cámara habría tenido que levantar las sesiones, por falta de asuntos que tratar.

El tiempo, pues, dedicado á escuchar ideas generales, de bienestar público y proyectos diversos, ha sido un tiempo no solamente bien empleado, sino ganado.

Pero ha transcurrido el primer mes de sesiones y el trabajo interno de la Cámara no rinde lo que se espera.

Las comisiones no trabajan, reclamente. No se acuerda á la función parlamentaria toda la importancia que reviste y que exige una dedicación seria y honda.

Las comisiones se reunen, ciertamente; pero lo hacen al pasar, y deliberan más en la antesala común de los diputados, que en su sala especial, con los expedientes en la mano.

Es necesario dictar algunas leyes serias y despachar las iniciativas económicas á la brevedad posible.

El país las ha acogido con entusiasmo y con simpatía, porque profundizan las necesidades y preparan los remedios urgentes.

Las leyes que se refieren á los trabajadores son necesarias. No aspiramos á que todas sean sancionadas; pero deben serlo algunas, dos de ellas, por lo menos, que se refieren á su bienestar y porvenir.

Es necesario despachar pronto una reforma meditada de la ley electoral, para que no falte el tiempo de organizar seriamente la próxima elección de senador por la capital.

Por otra parte, hemos recordado antes que las provincias empiezan á adoptar la ley nacional, como regla de las elecciones locales.

Declarada impracticable y errónea la ley de 1911, por opinión unánime del país, las provincias tendrán dificultades serias en aplicarla.

Esta verdad ha quedado mayormente en evidencia, con motivo del reciente debate en la Cámara de Diputados de las elecciones de La Rioja. Hay conveniencia nacional, pues, y de carácter urgente, en que la ley sea revisada y mejorada, para que toda la República tenga bases serias de vida electoral.

Los proyectos hasta ahora presentados, son parciales; y es, en verdad extraño, que el Ministerio del Interior, que ha reunido las pruebas de la experiencia de la primera aplicación de la ley, en toda la República, permanezca inactivo y ajeno á una reforma, cuya iniciativa parecía indicada al Poder Ejecutivo.

Pero esta omisión puede y debe ser eficazmente subsanada por las comisiones parlamentarias.

Adoptando ellas, como base de trabajo, los proyectos de reforma parcial presentados, pueden someter á las Cámaras las bases de la nueva ley, corregida, depurada y mejorada.

Esta es también tarea urgente, que la opinión pública recomienda á la acción parlamentaria y espera de ella.

Entretanto, estas y otras expectativas públicas, plantean ante la numerosa Cámara de Diputados, una cuestión grave de responsabilidad individual y colectiva.

¡Es necesario trabajar! Las sesiones son breves. Se habló de éstas, como en los grandes tiempos de la presidencia Sarmiento, en que el Congreso estaba formado de eminencias, de citar á sesiones para las dos de la tarde, á fin de entrar á sesión á las 2.30 p. m.

No sabemos la causa de la solución; pero resulta adoptada la práctica de citar para las 3, á fin de abrir los actos á las 3.30 p. m.

La medida ha fracasado también en la práctica. Las sesiones comienzan alrededor de las 4 de la tarde.

Hora y media ó dos horas después, la Cámara levanta las sesiones. Cuando por incidente las sesiones han demorado de tres á cuatro horas y se rechazan mociones de levantarla, este anhelo de trabajar de la mayoría queda burlado.

El desbande de los diputados comienza á producirse todos los días de 5 á 6 de la tarde, y dos veces ha sucedido ya, que la Cámara queda sin "quórum" y el presidente se ve forzado á pasar á cuarto intermedio. El que así impuso anteanoche á la Cámara la minoría dispersa, puede durar diez días, por la emigración que ha inspirado la fiesta de Tucumán.

La Cámara, por otra parte, tiene todas sus elecciones aprobadas y apenas funciona con 70 á 80 diputados.

Hay, pues, de 40 á 50 diputados ausentes de una manera que va formando regla.

Es evidente que este estado de cosas no puede, ni debe continuar y que es necesario que la mayoría de la Cámara adopte medidas disciplinarias.

Es necesario obligar á todos los diputados dispersos en la República á regresar y á no ausentarse de la capital durante las sesiones. Es necesario limitar de alguna manera la libertad y facilidades de viajar de que gozan ahora ambas Cámaras y que forman una tentación permanente.

Por otra parte, los diputados que asisten á sesiones, en número limitado, no deben ausentarse. La Cámara queda fácilmente sin número.

Las ausencias de este género están prohibidas por el reglamento; y la mayoría debe robustecer la autoridad de la presidencia para mantener el "quórum", aplicando las disposiciones reglamentarias al respecto.

El prestigio de la Cámara, que parecía renacer, exige y justifica estas medidas. Es necesario honrar y realzar la vida parlamentaria, dando grandes y eficaces ejemplos al país.

Los síntomas que criticamos son desconsoladores, porque revelan que poco á poco, apenas iniciada la labor de las Cámaras, éstas comienzan á incurrir en las rutinas y en los errores pasados.

¿Qué interés tienen los diputados y senadores de las provincias, en desatender sus intereses, radicados en ellas, y en permanecer en Buenos Aires hasta Diciembre ó Febrero del año siguiente?

Eso sucede y tememos que ocurra este año, sino se produce la reacción que aconsejamos, por el abandono de la labor, en estos meses, para acometerla precipitada é ineficazmente en los últimos del año.

¿Será este estado de cosas consecuencia de los altos sueldos, pagados mensualmente, que permite á los diputados establecer casas y radicarse en Buenos Aires?

Eso sería fomentar corrientes contrarias al interés de las provincias, que necesitan retener sus personas de importancia.

¿Sería un remedio suprimir el pago mensual de las dietas y hacerlo en un período fijo y de sesiones, á las cuales se debe asistir, como sucede con los seis mil pesos oro anuales que allí reciben los congresales?

Sea de ello lo que fuere, la presidencia y la mayoría de la Cámara de Diputados están obligadas á poner remedio, sin pérdida de tiempo, á los hechos señalados.

Es necesario asegurar y conservar el "quórum"; y la opinión aplaudirá lo que en este sentido se estatuya.

EXPORTACIONES DE LANAS

En la semana y en el año

La exportación de lanas en la semana, alcanzó á 2.373 fardos y en la misma semana de 1911 á 906 fardos.

Desde el 1o. de Octubre de 1911 hasta anteayer, se había embarcado 328.629 fardos con lana y en igual período anterior 306.284 fardos, de manera que se mantiene la diferencia de cerca de 40.000 fardos en contra de la esquila última.

He aquí los destinos de la lana salida en la semana y desde el 1o. de Octubre de 1911, en fardos:

Destinos	En la semana	Desde el 1o. de Octubre de 1911
Dunkerque	—	85.324
Amberes	391	38.551
Hamburgo	1.259	94.765
Bremen	75	13.238
Génova	140	5.174
Reino Unido	70	42.728
Estados Unidos	397	29.738
Havre	—	2.265
Marsella	—	1.872
Barcelona	—	79
Amsterdam	—	3.356
Mulhouse	41	3.917
Trieste	—	3.878
Varios	—	2.341
Totales	2.373	326.256

La última palabra sobre la exportación de lanas en la temporada no está dicha aún, puesto que faltan tres meses para que termine aquélla y como en los territorios existen grandes cantidades de textiles, se cree que para antes de comenzar la nueva esquila la diferencia que hoy se nota quedará reducida grandemente.

ADA M. ELFLEIN

ENTRE AMIGOS

I

Iban llegando los diputados á la Asamblea General Constituyente. En el patio, en antesalas, hasta en el zaguán, había grupos que comentaban las últimas noticias llegadas del Alto Perú, ó de Montevideo, ó de Chile, los rumores de una expedición española sobre Buenos Aires y otros asuntos que agitaban fuertemente los ánimos. Militares, clérigos, doctores en leyes, comerciantes, alternaban, paseándose del brazo ó gesticulando con viveza. A veces se elevaba sobre el murmullo de voces una interjección ó una carcajada. Aquí peroraba Moldes, el diputado por Salta, con su retórica extravagante y gesto lleno de suficiencia; contestábale con sutil ironía, tanto más terrible cuanto inofensivo era su ropaje, el doctor Pedro José Agrelo, mientras el doctor Vicente López, corto de genio y sumamente correcto, no se atrevía á contradecir las afirmaciones del uno ni á reir de los comentarios del otro. Posadas, proscripto de ayer, jefe de Estado en ciernes, desterrado y perseguido otra vez más adelante, conversaba con el brillante y joven coronel del regimiento número 2, Carlos María de Alvear, con el presbítero Valentín Gómez, don Hipólito Vieytes y algunos otros miembros de la corporación.

—Es lástima—decía Vieytes—pero parece que el amigo Belgrano va de mal en peor allá en el Alto Perú.

A lo cual repuso Alvear, muy netamente con su clara voz de mando:

—El amigo Belgrano es un dormilón.

Se hizo un silencio repentino. Las palabras del coronel habían sido oídas de muchos. Volviéronse las cabezas, los ojos se buscaron con sorpresa y disgusto. La voz de Vieytes se levantó entonces:

—Vea que ofende usted, á un hombre meritorio que no puede defenderse.

—Yo no quiero ofender á nadie. Digo simplemente la verdad. Ganó la batalla de Tucumán porque sí; estaba ganada y él no lo sabía. El mérito corresponde á Tristán que la perdió...

—Alvear, Alvear...—amonestó Posadas.

—Y sí, es cierto. Luego, en Salta, cuando obtuvo, esta vez por sus propios méritos—ya ven que soy justo—una espléndida victoria... ¿qué hace? ¿La aprovecha? No, señor, suelta nada menos que al mejor jefe de los adversarios con todo su ejército completo ó íntegro, bajo promesa de que no volverán á tomar las armas contra nosotros, y cree ese señor, es bastante ingénuo para creer que van á cumplir la promesa. ¿Quieren ustedes mayor inocencia?

—El gobierno aprobó esa conducta en su tiempo—advirtió Vieytes.

—Pues, el gobierno también estaba durmiendo—replicó Alvear, sin la menor hesitación.—Ese acto me hace á mí el efecto de un chico que le abre la jaula al pájaro haciéndole prometer antes que no se va á escapar.

—Sin embargo—observó Gómez—el proceder del general que usted tanto critica, ha dado sus frutos.

—¡Ha dado frutos! No los veo yo. Los frutos. Los habría dado si hubiese sabido aprovechar de su victoria. Pero se ha puesto en ridículo ante sus enemigos. ¿Qué general realista le va á tomar en serio todavía después de semejante quijotada? ¿Y no lo han visto últimamente en Vilcapujio? ¿Y en Ayohuma donde se entretuvo oyendo misa mientras que Pezuela bajaba con toda tranquilidad una cuesta empinada donde habrían podido cortarlo en pedacitos con toda su gente? No, amigos, déjenme de historias, reconozco en Belgrano todas las virtudes cívicas; pero como militar, es una calamidad.

—Olvida usted—dijo muy serio Vieytes—que no teníamos, cuando se inició la revolución, ningún militar de escuela. El general no conocía ni los rudimentos técnicos de la profesión de las armas; yo mismo le encontré más de una vez estudiando libros de la materia. Nosotros le empujamos por un camino que no era el suyo. Siguió por ese camino, bien ó mal, esforzándose por hacerlo conforme á sus luces. No olvidemos que, así como nos ha dado derrotas, nos ha dado victorias, y eso, mientras otros que hoy le critican apenas empezaban á acordarse de que esta era su patria.

Las mejillas de Alvear se tiñeron de un rojo sombrío.

—¿Lo dice usted por mí?—interrogó.

—Lo digo por quien quiera darse por aludido.

—Adviértole—dijo Alvear, apenas ya dueño de sí mismo—que yo he llegado aquí el 9 de Marzo de 1813.

—Y el 20 de Febrero Belgrano acababa de obtener la segunda de sus victorias.

—Señor, ¿entonces usted me acusa de traidor á la patria?

—Yo no hago semejante cosa. No me atribuya expresiones que no he empleado, ni pensamiento que no he abrigado—repuso Vieytes, siempre mesurado y sereno.—Sólo he querido indicarle la conveniencia de criticar menos acerbamente á los que cumplen su deber en puestos para los que no han sido educados.

—¿Qué otra cosa puede usted esperar de este joven caballero—interpuso el doctor Gómez, que con marcado disgusto había seguido el agitado diálogo—este joven caballero que á los dos días de su llegada dijo con todo aplomo al señor Rivadavia: "¡Aquí no hay más generales que San Martín y yo!" (Y es fama que el señor Rivadavia observó despacio: "Es peligroso el militarcito!")

Hubo risas. Todos se representaban el contraste entre la circunspección y tiesura de don Bernardino y los aires de conquistador del joven é irreverente coronel.

Las risas acabaron por hacer perder los estribos á Alvear, que como buen criollo nunca metía en ellos sino la más extrema punta de los pies.

—¡Y es la pura verdad!—exclamó ó más bien gritó.—No hay quien valga como militar, fuera de San Martín y yo... ¡Y quién sabe si sólo como militar! Somos jóvenes, él y yo, y aquí no veo sino vejestorios que tienen miedo de dar un paso si no tienen bien agarradas las muletas con las dos manos, como el señor Vieytes que me quiere dar lecciones, como el señor doctor Gómez, que se mezcla en las conversaciones que no le importan...

Y apartando en una forma poco suave al doctor Gómez que le cerraba el paso, salió á la calle más bien como un colegial que como un diputado á la Asamblea General Constituyente.

II

El doctor Gómez tuvo al parecer no pocos deseos de seguirle para darle una lección. Vieytes estaba indignado. Posadas intervino para calmarlos, mas ninguno quiso oirle.

—Se ha portado como un chico—gruñó Vieytes,—y como un chico lo he de castigar.

—Como un chico—confirmó Gómez con el énfasis del enojo.

Posadas no insistió. Sin embargo, la idea de ver distanciados á esos tres hombres á quienes estimaba, cada cual por sus condiciones particulares, pero los tres como buenos amigos, se puso á arbitrar un medio para reconciliarlos. Era un hombre inteligente sin ser un genio, enérgico sin desplantes de violencia, patriota y sincero, y buen conocedor de los hombres. El plan que concibió participó de todas estas cualidades.

Levantada la sesión, fué á la casa de Vieytes, donde se alegró de encontrar sola á la señora. La impuso de lo ocurrido y de su proyecto, que consistía en reunir alrededor de esa mesa á los tres protagonistas del altercado de la tarde. Al efecto, quería que la señora preparase una comida é invitase á varios amigos de la familia, mientras él se encargaría de traer á Alvear y á Gómez.

La señora de Vieytes manifestó su conformidad, pero con tan visible embarazo, que Posadas, á su vez, se turbó. En seguida se dió cuenta de la causa. Para un convite, sobre todo cuando es improvisado, se necesita bastante dinero, y en casa de nuestras familias patricias, cuyos caudales iban á engrosar las exiguas cajas de la nueva nación, el propio puchero solía volverse magro. Posadas entregó, pues, algunas onzas á la mujer de su amigo, las que ella recibió sin falsa repugnancia, pues así como las aceptaba ella hoy, las daría quizá mañana al mismo Posadas.

Este, realizada la primera parte de su plan, emprendió la segunda. Fué en busca de su amigo Larrea, á su vez especial amigo del doctor Gómez, y le rogó le invitara, de parte de Vieytes, á acompañarle á comer en casa de éste, ó, como se expresa él mismo en sus memorias "á masticar en lo de Vieytes". Después, procedió á la tercera, y según temía en secreto, la más difícil parte del proyecto: remolcar á la casa del comité al niño terrible de la Asamblea. Recelaba que el turbulento coronel, cuando se enterara del lugar adonde le invitaría á dirigir sus pasos, tuviese una de esas salidas á las que sólo se puede responder con otro insulto ó con el silencio del desprecio.

Pero, como suele suceder cuando se abriga más temores, éstos resultaron completamente infundados. Cuando Posadas llegó á casa de Alvear, le halló sentado á la mesa con su esposa y niños. El coronel mostró cierta turbación al reconocer al visitante que fué introducido en el comedor.

FIESTAS JULIAS

ACTOS OFICIALES

LA FORMACION MILITAR

PROCESION CIVICA

EN LOS CENTROS SOCIALES

Diversos actos patrióticos

Continúan con todo entusiasmo los preparativos para las diversas fiestas con que se conmemorará el aniversario patrio en esta capital.

Anoche se iniciaron algunos actos patrióticos, organizados por los centros sociales, los cuales han congregado concurrencias extraordinarias y se han mantenido en una agradable animación.

Para hoy se anuncian otras fiestas y actos escolares, que continuarán mañana y pasado.

LA PARTICIPACION DEL EJERCITO

El Ministro de Marina, á cargo de la cartera de Guerra, dictó ayer una resolución, por la que establece el orden de formación de las tropas que rendirán los honores reglamentarios al vicepresidente de la República, durante el tedéum del 9.

En el día indicado, á las 11.30, dice la resolución, se encontrarán formados el Colegio Militar frente á la Catedral, ocupando el puesto que le ha sido designado en el orden de formación, para que, conjuntamente con las fuerzas de marina, rindan honores al vicepresidente de la República.

Un escuadrón de granaderos acompañará al vicepresidente de la República desde su domicilio hasta la Catedral, después de lo cual tomará su colocación de formación.

Ordena, además, esa resolución, que los comandantes de la primera y segundo región militar, dispongan el licenciamiento por la mañana del 9 del personal de los cuerpos de esta capital, Campo de Mayo y Liniers, á fin de que tome parte en la procesión cívica, cuya cabeza apoyará en las calles Rivadavia y Bolívar, á las 2 p. m. Esa procesión iniciará su movimiento una vez que lo hagan las tropas que rinden honores en el tedéum y detrás de éstas.

Ambos ministerios han invitado á los jefes, oficiales y asimilados francos de servicio, á acompañar en traje de parada, al vicepresidente de la República en el tedéum y tomar parte en la procesión cívica.

El orden de formación de las tropas que rendirán honores al vicepresidente, será éste: á la cabeza, la Escuela Naval; frente á la Catedral, el Colegio Militar y seguirán después, Escuela de Mecánicos de la armada, dos batallones de marinería y el escuadrón de granaderos.

LA PROCESION CIVICA

La procesión cívica se formará á lo largo de la Avenida de Mayo, debiendo apoyar su cabeza en la esquina de Rivadavia y Bolívar y estar lista para ponerse en marcha, á las 2 de la tarde.

Los cuerpos que forman la guarnición de la capital se incorporarán á la columna cívica en la Avenida de Mayo, con sus bandas de música respectivas é intercalados los soldados con las filas del pueblo. Los regimientos de Campo de Mayo y Liniers, serán licenciados el 9 por la mañana y se les dará pasajes á los conscriptos para que vengan á esta capital y se incorporen á la columna.

Una vez que las tropas, que formarán en el tedéum hayan desfilado ante el vicepresidente, la columna cívica se pondrá en marcha detrás de esas tropas, es decir, siguiendo al escuadrón de granaderos é irá hasta la plaza San Martín.

VELADA LITERARIA EN LA PARROQUIA SAN BERNARDO

La Comisión Nacional de la Juventud de la parroquia de San Bernardo, que preside el doctor Amadeo de Fazio, ha organizado una velada patriótica literaria y musical, en conmemoración del aniversario patrio, la cual se llevará á cabo mañana, á las 8 de la noche, en el salón de la calle Triunvirato 180.

Esta fiesta promete obtener brillante éxito y se ha preparado para ella un excelente programa en el que figura la representación de una obra dramática por varias niñas y jóvenes de esa parroquia.

La parte oratoria de la fiesta, estará á cargo del presidente del comité central de la Comisión Nacional de la Juventud, doctor De Fazio, y de otros jóvenes de la parroquia.

Terminada esta fiesta, se realizará un baile en el local del Club Ciclista Nacional.

PROCESION DE ANTORCHAS EN SAN CRISTOBAL

Mañana, por la noche, se llevará á cabo la procesión con antorchas organizada por el Comité Nacional de la Juventud de las circunscripciones Moreno y Rivadavia.

El punto de reunión será la esquina de San Juan y Entre Ríos, y la columna seguirá por las calles San Juan Rioja y Garay hasta Entre Ríos, en donde se disolverá, después de haber hecho uso de la palabra un miembro del comité organizador del acto.

Encabezará la columna un piquete de batidores del cuerpo guardias de seguridad, y éste será seguido por la fanfarra del mismo y un escuadrón á pie, con antorchas.

Más atrás, formarán en la columna, el comité de la juventud, vecinos caracterizados de la parroquia, delegación del comité central de la Comisión Nacional de la Juventud, el batallón Marinos de Zapiola, estudiantes y representaciones del Centro Patriótico Etudiantil, Academia Americana, Centro de Estudios Avellaneda, Círculo Argentino y otras asociaciones.

Ha sido nombrado comisario general de la columna, el señor Francisco Díaz Arana.

EN EL INSTITUTO SUPERIOR DE CIENCIAS COMERCIALES

En una ceremonia sencilla y patriótica, los alumnos de los cursos del Instituto Superior de Ciencias Comerciales entregaron ayer á las autoridades del establecimiento, una hermosa bandera argentina, de seda y raso, y con bordados de hilo de oro.

El acto tuvo su iniciación con el himno nacional, ejecutado por una banda de música y coreado por la concurrencia que ocupaba el sitio de la fiesta. La canción patria fué saludada con nutridos aplausos.

Acto seguido, el alumno N. Di Tullio, en representación de sus compañeros del curso de peritos mercantiles, al entregar la bandera á las autoridades del instituto, pronunció un breve discurso, en el transcurso del cual, puso de manifiesto la satisfacción y alegría que causaba á los estudiantes, la celebración, en esa forma, del aniversario de la jura de la independencia.

El rector, señor Santiago H. Fitz Simon, agradeció el obsequio en sencillas y oportunas frases que, al igual que el anterior, le valieron ovaciones de parte del auditorio.

Los señores Julio Batiani y Guillermo Watson, siguieron al señor Fitz Simon en el uso de la palabra y también á ellos fueron tributados aplausos, á la terminación de sus respectivos discursos patrióticos.

La ceremonia se dió por terminada con un discurso del profesor del establecimiento, doctor Juan Carlos Garay, quien agradeció el obsequio en nombre de sus colegas.

EN EL COLEGIO J. FEDERICO MORENO

Ayer á la tarde se realizó una fiesta en la escuela José Federico Moreno, situada en la calle Humberto I 3171, en conmemoración del aniversario patrio. Se desarrolló un programa interesante, siendo muy aplaudidos el niño Máximo Ferrari, en las partes de canto, y el profesor F. Branda que tocó en él violín trozos de Sarasate y de otros compositores.

A la entrada de la escuela se había colocado un cuadro de motivo histórico que llamó justamente la atención de la concurrencia y que es obra de la señorita Adela Simó, profesora del establecimiento.

CRUZ ROJA ARGENTINA

La Cruz Roja Argentina ha resuelto festejar el aniversario de la independencia nacional, con reparto de ropas y víveres á los pobres, el día 9 de Julio, en su local de la calle Moreno 3365.

Las personas pobres que deseen obtener tal beneficio deben presentarse en el citado local, hoy ó mañana, á fin de proveerse de la tarjeta que les facilitará la entrega de aquellos artículos.

CONFERENCIA EN LA PLAZA DE FLORES

Hoy á las 2.30 de la tarde se efectuará en la plaza de Flores la conferencia organizada por la Asociación Juventud de Mayo, en conmemoración del aniversario patrio.

La subintendencia de Flores ha ordenado el embanderamiento de la plaza y hecho construir una tribuna para que sea ocupada por los oradores.

Pronunciará la conferencia patriótica el señor Julio V. Villafañe, á quien seguirá en el uso de la palabra el presidente del comité central de la comisión nacional de la juventud y el señor Raul B. Badaracco.

Esta fiesta promete obtener el mejor éxito y la asociación iniciadora ha resuelto obsequiar á las familias concurrentes con retratos históricos.

El jefe de policía ha resuelto que concurra á esta conferencia la fanfarra del escuadrón de seguridad.

EN LA ESCUELA 9 DEL CONSEJO 11o.

Una sencilla pero hermosa fiesta resultó la realizada ayer en la escuela novena del consejo escolar 11o., para festejar el aniversario patrio del 9 de Julio.

Los alumnos desarrollaron varios números interesantes y luego escucharon la palabra del director de la escuela señor J. Ferreiro, como también la del profesor Ferrant.

COMITE PATRIOTICO DE LA JUVENTUD

Mañana á las 8.30 de la noche, se verificará en el Círculo Central de Obreros, Junín 1063, la velada literario-musical organizada por el comité patriótico de la juventud, para festejar el 96o. aniversario de nuestra independencia.

En esa fiesta harán uso de la palabra varios oradores que han sido designados especialmente, y será puesta en escena la comedia teatral en un acto, "Feliz noche buena", original del señor Tomás J. Allen (hijo), con el concurso de los alumnos del conservatorio Labardén.

EN LOS CENTROS SOCIALES — PROGRAMA DE FIESTAS PARA HOY.

Con las fiestas que mencionamos á continuación, proseguirá hoy el programa de festejos organizados por los centros sociales, con motivo del aniversario patrio.

MATINEES — La Tosca, en el Operal Italiani, Sarmiento 1374; Orfeón del Oeste, en la Colonia Italiana, Paraná 555; Los Inmortales, en la XX Settembre, Alsina 2832; Va y Viene, en el local del asilo Ramón L. Falcón, Rioja 668; General Prim, en Los Enfants de Beranger, Tacuarí 253; Defensores de Galicia, en el Orfeón Español, Piedras 534; Centro Español de Buenos Aires, en el Orfeón Gallego Primitivo, Chacabuco 966; Los Cívicos Unidos, en la Fratellanza Artigiana, Ruiz Díaz 381; Juventud Unión Española, en el Centro Republicano Español, San Juan 782; ¿Qué te parece?, en el salón Villa Crespo, Triunvirato 764; Sol Argentino, en la Tipográfica Bonaerense, San Juan 3244; Los Amigos Leales, en la Joven Italia, Boulogne sur Mer 730.

POR LA NOCHE — Juventud de Balvanera, función y baile, en la Lago di Como, Cangallo 1756; Marconi, "soirée", en el salón Villa Crespo, Triunvirato 764.

—La asociación La Familia en la Escuela organizó para mañana un festival patriótico, en conmemoración de la jura de la independencia, á realizarse en el Círculo de Obreros de Santa Lucía, Montes de Oca 320, á las 8.30 de la noche.

Con tal motivo se desarrollará un variado como interesante programa de concierto literario musical.

—Circulan numerosas invitaciones para el gran baile de gala que la sociedad La Rusticana ofrecerá á las familias de sus socios, mañana por la noche, en el salón La Argentina.

La comisión directiva trabaja con empeño á fin de que esta fiesta adquiera un carácter digno de la fecha que se conmemora.

—El centro César Cantú anuncia para mañana un gran baile de gala á realizarse en el salón de la Colonia Italiana y para pasado mañana una "matinée", en el mismo salón.

—La comisión directiva de la sociedad Austro-Húngara celebrará mañana una tertulia de gala, en su local social, Almirante Brown 721.

—Los centros Rosendo y Globo del Plata, darán "matinées" pasado mañana, en la Sociedad Española de Belgrano y en Les Enfants de Beranger, respectivamente.

—Para mañana por la noche anuncia su fiesta inaugural el centro dramático Ars et Natura, con una interesante velada que se llevará á cabo en el salón social, Amenábar 2015.

EN LAS PROVINCIAS

(De nuestros corresponsales, por telégrafo)

BUENOS AIRES

Tapalqué, Julio 6—La comisión de señoras y señoritas pro-escolares pobres, ultima los preparativos para la velada que se efectuará el lunes próximo, con el siguiente programa: himno nacional cantado por señoritas y acompañamiento de piano, violín y flauta; cuadro alegórico "La visión de San Martín", discurso de apertura, por la señora Concepción C. de Ferro, drama en un acto titulado "Cara ó Cruz", por las señoritas E. Urbistondo y L. Marmisolle y los jóvenes A. Urbistondo, V. Lavat y R. Gutiérrez; "Los gatitos", canto por las niñas R. Urbistondo y E. Gandel, cuadro alegórico "Fe, Esperanza y Caridad", poesía "El borracho" declamada por el joven Lavit; dúo "La Mascota", por las niñas A. Pervieux y M. Gutiérrez; juguete cómico en un acto, titulado "Magda", por las señoritas A. Marmisolle, A. Guzmán, J. Acosta y los jóvenes Lavit y Gutiérrez; coro "Las pescadoras", cantado por señoritas.

La intendencia municipal festejará el aniversario patrio, con una corrida de sortijas, popular, "tedéum" y baile de gala en los salones de la municipalidad.

General Viamonte, Julio 6—Se hacen grandes preparativos para el baile que dará el Club Social el 9 de Julio, con motivo del 96o. aniversario de la jura de la independencia.

A este acto serán invitadas especialmente todas las autoridades locales.

Claraz (Necochea), Julio 6—Muy lucidas resultarán las fiestas julias. Mañana se efectuará una gran velada en la escuela nacional. Se pondrá en escena "El castigo del ohisme", obra del señor R. S. Montiel.

Hacda, Julio 6—Por iniciativa del partido Radical y con la adhesión del comercio en general, de esta localidad y varios de esa capital, el centro patriótico Pro Patria ha confeccionado un interesante programa de fiesta, que se llevará á cabo el día 9, en conmemoración del 96o. aniversario patrio.

Entre los números del programa, figuran varias carreras, reparto de víveres y ropas á los pobres, "tedéum", partido de "football", etc.

Billinghurst (San Martín), Julio 6—Hoy tendrá lugar en local de la escuela número 6, que dirige la señorita Angela Imperial, una fiesta patriótica, en conmemoración de la jura de la independencia. De ese modo, el establecimiento se asocia á las fiestas julias, habiéndose confeccionado un vasto y atrayente programa para el acto, en el que habrá discursos, cantos patrióticos, declamación de poesías, diálogos, monólogos y varias alegorías de muy buen efecto. Esta fiesta ha despertado gran entusiasmo en la población.

Bernal, Quilmes, Julio 6—Celebró sesión anoche la Asociación de Fomento, bajo la presidencia del señor Santiago Carraro. Se resolvieron varios asuntos de suma importancia, relacionados con los festejos de la conmemoración de nuestra independencia.

Bragado, Julio 6 — La comisión de fiestas de Mechita ha dado á conocer un extenso programa á realizarse el 9 del corriente, conmemorando el aniversario patrio é inaugurando un gran edificio para la escuela construído por el ferrocarril Oeste.

Asistirán al acto los señores Quintana, gerente del ferrocarril, señor Lértora y numerosos empleados, habiendo sido invitadas familias de esta ciudad y Alberti.

Los señores Quintana, García y otros vecinos han donado hacienda vacuna para la tradicional carne con cuero con que será obsequiada la concurrencia. Amenizará la fiesta la banda de música de esta ciudad.

La comisión de fiestas otorgará premios á los corredores de sortija, ganadores de carreras de caballos y bicicleta.

General Rodríguez, Julio 6—No se conoce aún más programa de festejos que la velada que proyectan las escuelas públicas para conmemorar el aniversario patrio del 9 de Julio.

El comisionado municipal no da señales de vida, ni en este ni en ningún otro sentido de su gestión administrativa, confiada á empleados subalternos.

Berazategui (Quilmes), Julio 6—El colegio La Merced, de Quilmes, ha preparado una interesante fiesta escolar en conmemoración del glorioso aniversario patrio, la que se llevará á cabo el 8 del corriente á las 2.30 p. m.

El programa es el siguiente:

Himno Nacional, cantado por las alumnas; discurso patriótico por la alumna Emilia Fornabaio; "Patria y caridad", diálogo; "El minué de las patricias argentinas", por un grupo de alumnas; "El general Belgrano hace jurar á sus soldados fidelidad á la bandera", cuadro vivo; "Ricardo", canto, piano y violín, por las señoritas Peret, de Bustos y Villegas; "La muñeca fingida", sarzuela, por un grupo de niñas; "Un batallón infantil", evoluciones militares; canzoneta napolitana, por la alumna Carmen Fornabaio; "Himno á nuestra bandera", coro final.

Isla Maciel (Avellaneda), Julio 6—Hoy tuvo lugar en la escuela número 6, y en homenaje á la patria, la fiesta preparada por el personal docente y alumnos de la biblioteca Avellaneda. Los alumnos entonaron la canción patria y otros himnos patrióticos, recitaciones etc., y los maestros dieron conferencias sobre historia argentina.

Olavarría, Julio 6—Con motivo del próximo aniversario patrio, el colegio normal se prepara para conmemorar dignamente la glorioso fecha; al efecto, ha organizado el siguiente programa: Himno Nacional, cantado por los alumnos de la escuela de aplicación; 9 de Julio, composición original leída por su autora María E. Boudonet, alumna de 5o. grado; "A la patria", declamación por la alumna del tercer grado E. Gasparini; "Salve á la patria", coro cantado por los alumnos del 4o. grado; "Bolívar y San Martín", diálogo por los alumnos J. Sica y A. Bax, del 6o. y 5o. grado, respectivamente; canto patriótico, por los alumnos J. Adorni y M. Pertoni, del 3o. y 4o. grado; "A Tucumán", declamación por A. Garrós, del 3er. grado; "San Martín y Belgrano", paralelo de M. Estrada, leído por A. Guarrochena, alumna del 6o. grado; "El maestro", coro cantado por el 3er. grado; "Los soldados", diálogo por E. Ruiz y E. Grachetti, alumnos de 2o. y 4o. grado, respectiv

BOLETIN TELEGRAFICO DEL EXTERIOR, DE LAS PROVINCIAS Y TERRITORIOS

VIA COLON

LA FIEBRE AFTOSA EN EL REINO UNIDO

LONDRES, Julio 6—Los inspectores del ministerio de Agricultura continúan sacrificando los animales de establos y rebaños afectados por fiebre aftosa.

El gobierno permitió que el lunes último se reabriera el mercado de Ganado de Burton.

No hay casi concurrencia alguna en el mercado de Doncaster, pues los criadores no se atreven á enviar su ganado á ese mercado por temor á la fiebre aftosa.

Se permite la introducción de ganado irlandés en Glasgow, bajo la condición de que se proceda á la matanza de los animales en el mismo andén.

PERIODISTA ARGENTINO EN VIAJE

MADRID, Julio 6—Salió hoy para París el periodista argentino señor Rómulo de Carbia, quien regresará á Buenos Aires á principios del próximo mes de Agosto.

Muéstrase el señor Carbia satisfechísimo de los trabajos de investigación histórica realizados en varias ciudades españolas y dice que en los siete meses de estadía en la península, ha conseguido documentos y pruebas fotográficas de importancia para completar la historia argentina en la época colonial, que proyecta publicar en seis tomos.

Cónsul argentino en Niza

PARIS, Julio 6—Ha sido otorgado el "exequatur" al señor Pérez, nuevo cónsul de la República Argentina en Niza.

INFORMACIONES COMERCIALES

MERCADO FINANCIERO LONDINENSE

LONDRES, Julio 6—En este mercado monetario fueron menos abundantes hoy las existencias que en los días anteriores.

La tasa del descuento particular estuvo firme.

En el Stock Exchange las operaciones se realizaron en calma. Los consolidados argentinos siguieron bajando y llegaron al punto más bajo conocido.

En la sección de ferrocarriles británicos reina escasa animación.

Los ferrocarriles argentinos no despertaron interés á pesar de las buenas informaciones recibidas acerca del tráfico y de las cosechas.

MERCADO DE SEBO ARGENTINO

LONDRES, Julio 6—El sebo vacuno de frigoríficos, procedente de la República Argentina se vendió durante la semana que termina de 34 á 35 chelines, las 112 libras inglesas.

Las ventas al contado, alcanzaron á 100 toneladas y las remesas á 250 toneladas.

Las existencias actuales son de 53 toneladas de sebo, procedentes de la América del Sur, y 125 toneladas procedentes de Australia.

CEREALES ARGENTINOS EN LIVERPOOL

LONDRES, Julio 6—El trigo procedente de la República Argentina se cotizó en Liverpool durante la semana trascurrida de 7 chelines 8 peniques á 7 chelines 11 peniques las 100 libras.

El lino de la misma procedencia, se vendió de 58 chelines 6 peniques á 61 chelines las 100 libras.

PRECIOS Y COTIZACIONES

CEDULA ARGENTINA

AMBERES, Julio 6—La cédula argentina se cotizó á 42.30.

TITULOS ARGENTINOS

LONDRES, Julio 6 — Los títulos de empréstito argentino de 5 por ciento de 1909, se cotizaron á 102 1/4 por ciento; los de 5 por ciento de 1891, á 103; los de 4 por ciento de 1900, á 86 1/4, los de 5 por ciento de 1886 á 104 los de 5 por ciento de 1909, á 102 1/4; los de 4 por ciento de 1897, ex cupón, á 86 1/2; los de 4 1/2 por ciento de 1889, ex cupón, á 100; los de 4 por ciento de 1900, ex cupón, á 86 1/4. La conversión de cédulas provinciales de 3 1/2 por ciento, se hizo hoy á 70 3/8.

DESCUENTO

LONDRES, Julio 6 — Las operaciones de descuentos se realizaron á 2 3/4 por ciento

EMPRESTITO ARGENTINO

NUEVA YORK, Julio 6 — Los títulos de 5 por ciento del empréstito argentino de 1909 se cotizaron en esta Bolsa al tipo de 99 3/8.

FERROCARRILES ARGENTINOS

NUEVA YORK, Julio 6 — Los títulos ordinarios del ferrocarril del Sud cerraron á 126.

Ferrocarril Oeste de Buenos Aires—Se cotizaron á 128.

Ferrocarril Central Argentino—Acciones ordinarias, á 108 1/2.

Acciones deferidas á 100 1/2.

Ferrocarril Buenos Aires al Pacífico —Acciones ordinarias, á 88 1/2 por ciento.

Ferrocarril Gran Oeste Argentino —Acciones ordinarias, á 102 por ciento.

Ferrocarril Nordeste Argentino—Acciones ordinarias, á 62.

Ferrocarril Córdoba y Rosario—Acciones preferidas de 6 por ciento, se cotizaron á 111 por ciento.

Las acciones de segunda preferencia se vendieron á 68.

Ferrocarril Central Córdoba — Los debentures de 5 por ciento se cotizaron á 54 3/4.

Ferrocarril de Entre Ríos—Acciones preferidas del 5 por ciento, á 101 1/2 por ciento.

Las acciones ordinarias á 85 o/o.

Las acciones de segunda preferencia, se cotizaron á 72 por ciento.

FERROCARRILES URUGUAYOS

LONDRES, Julio 6 — Las acciones del Ferrocarril Este, fueron cotizadas á 9 1/4 libras esterlinas, sin dividendo.

Las de la extensión Norte, se cotizaron á 8 5/8 libras esterlinas.

FERROCARRILES PARAGUAYOS

LONDRES, Julio 6 — Las acciones ordinarias de 6 por ciento del ferrocarril del Paraguay, se cotizaron á 7 libras esterlinas.

Las acciones ordinarias se cotizaron á 4 libras esterlinas.

TRANVIA ANGLO ARGENTINO

LONDRES, Julio 6 — Las acciones del tranvía Anglo-Argentino se cotizan en esta Bolsa á 5 11/32.

ACCIONES DE RIO TINTO

LONDRES, Julio 6 — Las acciones de minas de Río Tinto, de 10 libras esterlinas, se cotizaron hoy al tipo de 78 3/4.

LONDRES, Julio 6 — Las acciones de minas de Río Tinto, de 10 libras esterlinas se cotizaron á 2.017 francos.

MERCADO DEL CAPITAL

BERLIN, Julio 6 — El descuento se efectuó á 4 1/2 por ciento.

El descuento particular se efectuó á 4 por ciento.

LONDRES, Julio 6 — La tasa oficial de descuento en el Banco de Inglaterra es de 3 por ciento.

El descuento particular se efectuó á 2 3/4 por ciento.

PARIS, Julio 14 — El descuento bancario se efectuó al tipo de 3 por ciento.

El descuento particular se efectuó á 4 por ciento.

MERCADO DE CAMBIOS

PARIS, Julio 6 — Los cambios sobre Londres se efectuaron á 25.21.50 francos esterlina.

GENOVA, Julio 6 — Los cambios sobre París se efectuaron á 101.07 1/2 liras los 100 francos.

Sobre Londres, á 25.50 liras la libra esterlina.

Sobre Berlín, á 124.57 1/2 liras los 100 marcos.

BERLIN, Julio 6 — Los cambios sobre Londres se efectuaron á razón de 20.47 marcos la libra esterlina.

NUEVA YORK, Julio 6 — Los cambios sobre Londres se efectuaron al tipo de 4.87.40 cents la libra esterlina

A 60 días, á 4.84.75 cents los 100 marcos.

A 90 días, á 4.83.60 cents los 100 marcos.

Sobre París, á 5.17.50 francos el dollar.

A 90 días, 5.21.25 francos el dollar

Sobre Berlín, á 95.25 francos los 4 marcos.

A 90 días, á 94.31.25 cents los 4 marcos.

CONSOLIDADOS ALEMANES

BERLIN, Julio 6 — Los consolidados alemanes de 3 1/2 por ciento se cotizaron á 91.50 por ciento.

Los consolidados de 3 por ciento, á 80.40 por ciento.

CONSOLIDADOS BRITANICOS

LONDRES, Julio 6 — Los consolidados de 2 1/2 por ciento se cotizaron á 75 11/16 o/o al contado.

A plazos, á 75 13/16 oo.

RENTA FRANCESA

PARIS, Julio 6 — Los títulos de la renta francesa se cotizaron á 92.57.

RENTA ITALIANA

LONDRES, Julio 6—Los títulos de la renta italiana de 3 1/2 por ciento, se cotizaron á 97.77.

MERCADO DE CEREALES

TRIGO

NUEVA YORK, Julio 6 — En este mercado de cereales se obtuvieron los siguientes precios:

El trigo para Julio se cotizó á 1 dollar 13 1/2 cents el bushel.

Para Septiembre, á 1 dollar 06 cents el bushel.

Para Diciembre, á 1 dollar 06 3/4 cents el bushel.

En el mercado de trigo disponible, los precios fueron los siguientes:

El número 1, de primavera, del Norte, á 1 dollar 19 1/2 cents el bushel.

El número 2, rojo, puesto á bordo, á 1 dollar 15 3/4 cents el bushel.

El número 1, de Manitoba, á 1 dollar 14 1/2 cents el bushel.

CHICAGO, Julio 6—Las cotizaciones de trigo en este mercado de cereales fueron las siguientes:

Para Julio, á 1 dollar 04 cents el bushel.

Para Septiembre, á 1 dollar 1/2 cents el bushel.

Para Diciembre, á 1 dollar 01 1/8 cents el bushel.

PARIS, Julio 6—El trigo se cotizó para Julio y Agosto, á 1 dollar 50 3/4 cents el bushel.

BERLIN, Julio 6—El trigo para Julio se cotizó á 1 dollar 31 7/8 cents el bushel.

HAMBURGO, Julio 6—El trigo argentino para Julio se ha vendido en este mercado á 163 marcos la tonelada.

BUDAPEST, Julio 6—En este mercado se ha cotizado hoy el trigo para Octubre, á razón de 1 dollar 25 1/2 cents

LIVERPOOL, Julio 6 — En este mercado de cereales el trigo se cotizó á los siguientes precios:

El trigo para entregar en Julio se cotizó á 7 chelines 6 7/8 peniques las 100 libras.

Para Octubre, á 7 chelines 3 1/4 peniques las 100 libras.

Para Diciembre, á 7 chelines 2 3/8 peniques las 100 libras.

El trigo del Río de la Plata se cotizó á 7 chelines 8 peniques las 100 libras.

El trigo australiano se vendió á 8 chelines 5 peniques las 100 libras.

El trigo número 2, del Norte, á 7 chelines 10 1/4 peniques.

El trigo Manitoba, á 8 chelines 2 peniques.

El número 2, del Oeste, á 8 chelines 6 3/4 peniques las 100 libras.

MAIZ

HAMBURGO, Julio 6—El maíz se ha cotizado en este mercado á 105.50 marcos la tonelada.

LIVERPOOL, Julio 6 — Se cotizó el maíz en este mercado á los siguientes precios:

El maíz tipo mezcla, de los Estados Unidos, á 4 chelines 11 3/4 peniques las 100 libras, para Julio.

Para Septiembre, á 4 chelines 8 7/8 peniques las 100 libras.

El maíz nuevo del Río de la Plata, á 5 chelines 5 1/4 peniques las 100 libras.

NUEVA YORK, Julio 6 — El maíz en este mercado se cotizó á 82 cents el bushel, para Julio, y para Septiembre, á 80 3/4 cents el bushel.

Para Diciembre, á 79 1/4 cents el bushel.

CHICAGO, Julio 6—El maíz se cotizó en este mercado á los siguientes precios:

Para Julio, á 70 1/2 cents el bushel.

Para Septiembre, á 67 1/2 cents el bushel.

Para Diciembre, á 58 3/8 cents el bushel.

SEMILLA DE LINO

HAMBURGO, Julio 6 — La semilla de lino del Río de la Plata se ha cotizado en este mercado á razón de 302 marcos la tonelada para Julio.

AVENA

NUEVA YORK, Julio 6 — Los precios de la avena fueron los siguientes:

La número 2 blanca, nueva se cotizó á 60 1/2 cents; la Standard, á 60 cents.

CHICAGO, Julio 6 — Los precios de la avena fueron los siguientes:

Para Julio, á 42 1/2 cents el bushel.

Para Septiembre, á 36 1/4 cents el bushel.

Para Octubre, á 37 3/8 cents el bushel.

MERCADO DE CARNES

LONDRES, Julio 6 — Las carnes congeladas de oveja se vendieron á 3 chelines 3 1/2 peniques por stone de 8 libras.

La carne vacuna, congelada, se vendió á 2 chelines 8 1/2 peniques por stone de 8 libras.

Los cuartos delanteros, á 2 chelines 2 peniques al contado, por stone de 8 libras.

La carne vacuna, sin congelar, se cotizó de 2 chelines 11 peniques á 3 chelines 2 peniques por stone.

Los cuartos delanteros se vendieron á 2 chelines 4 1/2 peniques.

En las últimas 24 horas entraron en el mercado 6.400 cuartos de carne vacuna chilled.

Nota: El stone equivale á tres kilogramos 127 gramos

MERCADO DE MANTECA

LONDRES, Julio 6 — La manteca argentina se cotizo de 106 á 108 chelines.

La manteca fina, de Cork, se cotiza á 96 chelines.

MERCADO DE CUEROS

HAMBURGO, Julio 6 — los cueros secos, de Buenos Aires, se cotizaron en este mercado de 114 á 116 marcos los 50 kilogramos.

Los cueros salados, de saladero, se vendieron de 7 10 á 72 marcos los 50 kilogramos.

Los cueros salados, de matadero, se cotizaron de 55 á 65 marcos los 50 kilogramos.

MERCADO DE LANAS

HAVRE, Julio 6—Las lanas peinadas del Río de la Plata, se vendieron á 188.50 francos los 100 kilogramos al contado; para Agosto á 171.50 francos; para Octubre, á 172.50 francos y para Enero de 1913 á 175 francos.

ROUBAIX (Tourcoing), Julio 6 — La lana peinada de los puertos del Río de la Plata, se cotizó á 5.82.50 francos, al contado, por kilogramo; para Agosto, á 5.80 francos el kilogramo; para Octubre, á 5.75 francos, y para Enero de 1913, á 5.72.50 francos.

AMBERES, Julio 6 — La lana argentina, peinada, se cotizó á 5.70 francos el kilogramo, al contado; para Agosto, á 5.67.50 francos; para Octubre, á 5.67.50 francos, y para Enero de 1913 á 5.62.50 francos.

MERCADO DE ALGODON

LIVERPOOL, Julio 6 — El algodón se cotizó ayer en este mercado á los siguientes precios:

El producto Midling de entrega inmediata, se vendió á 6.84 peniques; para Julio y Agosto, á 6.60 peniques; para Octubre y Noviembre, á 6.44 peniques; para Diciembre y Enero de 1913, á 6.40 peniques la libra.

En las últimas 24 horas entraron al mercado 10.000 pacas de algodón.

NUEVA YORK, Julio 6 — Los precios del algodón en este mercado fueron ayer los siguientes:

Para Julio, á 12.19 cents la libra.

Para Agosto, á 11.97 cents la libra.

Para Octubre, á 11.95 cents la libra.

Para Noviembre, á 12.09 cents la libra.

Para Diciembre, á 12.17 cents la libra

LA GUERRA ENTRE ITALIA Y TURQUIA

SITUACION INVARIADA DE LOS BELIGERANTES

LOS RUMORES OPTIMISTAS DE PAZ

DECLARACIONES DEL HON. GIOLITTI

INFORMACIONES DE ORIGEN ITALIANO

ROMA, Julio 6 — Comunicaciones oficiales desmienten el rumor circulado e nestos días, de que las fuerzas italianas de tierra y de mar, reconcentradas en las aguas y costas inmediatas á Misurata, habían iniciado el ataque contra dicha plaza.

Según dichas comunicaciones, la división Camerana, que tiene su base de operaciones en la zona situada entre Bu Scefa y Zurug, continúa reforzándose en las posiciones conquistadas, efectuando reconocimientos frecuentes, para vigilar los movimientos del enemigo, y garantizar en la forma más amplia posible, el éxito de la acción que los expedicionarios iniciarán próximamente, para desalojar á los turco-árabes de Misurata.

ROMA, Julio 6—Noticias de Trípoli y Bengasi, anuncian que en todos los puntos de Cirenaica y Tripolitania, ocupados por los italianos, continúa reinando la mayor tranquilidad, no habiendo los musulmanes reanudado su actividad sino en proporción insignificante.

Ambos beligerantes conservan y refuerzan las posiciones anteriormente ocupadas, limitándose á efectuar frecuentes reconocimientes para vigilar respectivamente sus fuerzas.

EN ITALIA

ROMA, Julio 6— Telegrafían de Turín que el diario "La Stampa", de aquella ciudad, afirma en su número de hoy, que el presidente del consejo, hon. Giolitti, interrogado por un parlamentario piamontés, respecto de los rumores optimistas circulados en la semana pasada relacionados con la guerra, manifestando que la suspensión de las hostilidades no depende de Italia sino de Turquía, pues ese país es el que tiene que iniciar gestiones para la paz.

"Mientras no modifique su actitud, y continúe su resistencia, nosotros no dejaremos de llevar adelante nuestra acción, cuyo éxito no puede ser dudoso."

ROMA, Julio 6—"La Gazzetta Ufficiale" publica en su último número el texto de los decretos, por los cuales se autorizan los créditos extraordinarios relativos á la guerra actual, créditos que son de siete millones de liras para la armada, y de diez y ocho para el ejército.

ROMA, Julio 6 — "La Tribuna" anuncia en su número de hoy que el 20 del corriente se iniciará el licenciamiento y repatriación de los reservistas de la clase de 1889, que prestan servicio en Libia ó en el Egeo.

Los reservistas que se encuentren en la península serán licenciados el 15 de Agosto próximo.

ROMA, Julio 6—El ministro de Guerra, teniente general Spingardi, recibió hoy el parte oficial enviado por el general Caneva, comandante en jefe del cuerpo de expedición en Libia, respecto de los últimos triunfos obtenidos por las armas italianas en Sidi-Said.

En dicho parte, se hacen los mayores elogios del general Garioni y de sus oficiales y soldados, por el arrojo y la firmeza demostradas en esas acciones, recordándose, además, que el ministro y el jefe de estado mayor del ejército, general Pollio, enviaron á Garioni sus más expresivas felicitaciones.

EN EL EXTRANJERO

BERLIN, Julio 6—La "Vossische Zeitung" consigna el rumor de que se arreglará muy en breve un armisticio entre Italia y Turquía.

No se tiene ahora confirmación de ese rumor.

PORTUGAL

AGITACION MONARQUICA

DESORDENES EN ALGUNOS PUNTOS

COMUNICACIONES CORTADAS

Noticias oficiales tranquilizadoras

EN EL TERRITORIO ESPAÑOL

GRANDES PREPARATIVOS PORTUGUESES

DESEMBARCO CLANDESTINO DE ARMAMENTOS

LISBOA, Julio 6—Como se temía y se había anunciado previamente, ha vuelto á iniciarse en la frontera septentrional, una intensa agitación monárquica que causa las mayores alarmas en todo el país, á pesar de las noticias tranquilizadoras publicadas por el gobierno. Algunos diarios llegan terminantemente el movimiento monárquico, pero admiten que las comunicaciones están cortadas en varios puntos de la zona septentrional.

Tampoco se ignora que el crucero "Vasco da Gama" recibió orden de zarpar á toda fuerza para el Norte del litoral y que también se dispuso el envío de importantes fuerzas á esa misma región.

Entrevistado esta tarde el presidente del consejo, doctor Duarte Leite, manifestó que efectivamente habían estallado pequeños motines sin importancia en algunas localidades, especialmente en Castello Branco, Braga, Leiria y otras, pero que las guarniciones, ya prevenidas estaban en condiciones de sofocar todo movimiento subversivo.

Agregó el ministro que en esta capital reina el mayor sosiego y que nada hace temer que el orden sea perturbado.

Telegramas recibidos esta tarde anuncian que también en Cabeceira do Basto estalló un motín popular, pero fué rápidamente dominado.

Un convoy especial salió de Oporto conduciendo una batería de artillería y una sección de ametralladoras. Esta fuerza quedó estacionada en Guimaraes y según noticias oficiales, se le dió contraorden de avanzar más al Norte, por ser inútil su presencia, habiendo sido dominado el movimiento.

En las diversas oficinas del gobierno se trabaja activamente y se han impartido órdenes severísimas de vigilancia.

Cerca de Terras d'Ouro fueron detenidos dos individuos perfectamente armados y con uniformes militares; otros dos lograron escapar, abandonando sus carabinas.

LISBOA, Julio 6—Según una nota semioficial publicada esta noche, el movimiento político monárquico fué sofocado en las parroquias de Moreira do Rey y en Vinhoz. Parece que el complot tenía grandes ramificaciones en diversos puntos que no respondieron á la señal en el momento oportuno.

Se han efectuado numerosísimas prisiones y por todas partes se ponen en práctica las medidas extraordinarias de precaución adoptadas por el gobierno.

MADRID, Julio 6 — Las noticias relativas á la existencia de conspiraciones en los puntos fronterizos de Portugal, por los monárquicos expulsados de aquel país, se han confirmado por informes fidedignos. Cunde el pánico en parte de la zona portuguesa cercana á las provincias gallegas; muchas familias de Valenca han llegado á Tuy para evitar los efectos de las luchas revolucionarias que se anuncian.

En vista de la agitación reinante las autoridades de la zona española adoptan muchas precauciones para evitar que los monárquicos se internen en los pueblos de la frontera.

Telegramas llegados de Monforte comunican que en la carretera de Orense, la guardia civil detuvo á un automóvil, que iba en dirección á Vigo. Los guardias practicaron un reconocimiento y hallaron muchos fusiles máusers, ochenta machetes y veinte sacos con 19.000 cartuchos. Aquellas armas han sido construídas en Oviedo y llevan fecha del año último.

El contrabando de armas fué trasladado á Monforte, y depositado en el cuartel hasta que las autoridades adopten las resoluciones del caso. El automóvil pertenece al señor Pedro Freire.

La guardia civil ha recibido severas órdenes tendientes á la persecución del contrabando de armas, que según denuncias se lleva á cabo por los pueblos de la frontera. En algunos de éstos se nota la presencia de caracterizados monárquicos, los cuales están sometidos á vigilancia.

Ultimas noticias llegadas esta noche anuncian que en Vigo aumentan los tenores de un próximo movimiento monárquico en la zona portuguesa de la frontera.

Esta tarde ha sido detenido en las cercanías de Orense un automóvil que llevaba á tres caracterizados realistas, los cuales fueron llevados al gobierno civil. La guardia civil sigue la pista á otros monárquicos que se dice hacen trabajos para formar tropas en territorio español.

Los diarios de esta capital insisten en la necesidad de que el gobierno español adopte medidas enérgicas cerca de los monárquicos refugiados en los pueblos de la frontera, para evitar la constante alarma que producen con sus movimientos de carácter revolucionario. La prensa republicana, principalmente, excita al señor Canalejas á poner término á la actual situación.

MADRID, Julio 6 — El diputado Rodrigo Soriano comunicó á las autoridades que en la carretera de Monforte dirigí un automóvil á toda velocidad en el cual iba un ingeniero muy amigo de don Jaime de Borbón. Coincidió esta circunstancia con un inusitado movimiento monárquico notado por el diputado nombrado desde anoche. Esto le indujo á vigilar á los conspiradores hasta muy tarde de la noche y pudo ver hasta once automóviles que procedían de Orense, abarrotados de personas y cajones que supone contengan armamentos. Se agrega que es seguro que los monárquicos portugueses preparan para mañana un golpe en la frontera.

Un automóvil fué detenido é inmediatamente el coronel de la guardia civil española inició el sumario correspondiente.

Los guardias civiles que se encuentran cerca de la frontera declararon que anoche vieron también ocho automóviles á gran velocidad que se dirigían al territorio portugués, á los cuales no pudieron perseguir, á causa de la rapidez de su marcha.

Se confirma que los monárquicos portugueses han cortado el telégrafo en casi toda la zona septentrional de Portugal. También está interrumpida la comunicación telegráfica entre Orense y Verín.

Telegramas de La Coruña anuncian que en la playa Bastiguelro fué encontrado un bote náufrago con 44 bolsas de cartuchos máuser conteniendo 44.000 de ellos. Fueron llevados al parque de artillería. Se cree con todo fundamento que pertenecen á los portugueses. El jueves ocho automóviles permanecieron durante varias horas en esa playa y después emprendieron viaje con rumbo desconocido.

FRANCIA

CONSEJO DE MINISTROS

El accidente del "Michelet"

PARIS, Julio 6—Los miembros del gabinete se reunieron esta mañana en el palacio del Elíseo, y celebraron consejo de ministros, presididos por M. Armand Fallieres.

Se ocuparon de la huelga de los inscriptos marítimos, y de los medios de remediar sus inconvenientes y facilitar la solución del conflicto.

El ministro de Marina, M. Delcassé, comunicó á sus colegas el informe de la comisión encargada de investigar acerca de las causas del accidente ocurrido á bordo del acorazado "Michelet", durante los ejercicios de fuego realizados en Salines d'Hyeres.

Según dicho informe, la explosión del saquete de pólvora, fué debida á la inflamación de los gases y emanaciones volátiles emitidas por la pólvora.

HUELGA DE INSCRIPTOS MARITIMOS

Perjuicios en los puertos

PARIS, Julio 6—Telegrafían del Havre, que los inscriptos marítimos que se declararon en huelga, trataron hoy de renovar sus tentativas violentas de los días anteriores.

Un grupo de ellos se dirigió hacia los diques, con objeto de impedir que se trabajase, pero fueron rechazados por la tropa de infantería que los custodiaba.

Los carros circulan con escolta de caballería, para evitar que sean volcados por los huelguistas.

El puerto y varios barrios de la ciudad son recorridos por continuas patrullas. Se envían refuerzos para completar las medidas de orden.

PARIS, Julio 6—Telegrafían del Havre, que seis obreros del puerto fueron condenados á penas de 3 á 6 meses de prisión, por atentado contra la libertad del trabajo.

PARIS, Julio 6 — Comunican de Marsella que los inscriptos marítimos celebraron hoy una asamblea y votaron una moción en favor de la suspensión del monopolio de que gozan los buques de matrícula francesa, para introducir, en condiciones privilegiadas, los productos procedentes del Norte de Africa.

PARIS, Julio 6—Las noticias llegadas de Marsella indican que la huelga de los oficiales y maquinistas de buques mercantes, ha agravado considerablemente la situación.

Quinientos viajeros que se disponían á partir para Argelia y Túnez, se ven impedidos de efectuar el viaje por falta de buques

Una gran parte de los obreros del puerto han reanudado el trabajo.

PARIS, Julio 6 — Telegrafían de Cherburgo que á consecuencia de la huelga de los estibadores, se hallan detenidas en aquel puerto, 1.300 bolsas de correspondencia, destinada á Nueva York.

PARIS, Julio 6 — Comunican de Dunkerque que gracias á la intervención del subprefecto, dieron por terminada la huelga los obreros del puerto y reanudarán mañana el trabajo.

PARIS, Julio 6—Las noticias trasmitidas de Burdeos acerca de la huelga, indican que la situación no ha cambiado en aquel puerto.

En Saint Nazaire se declararon en huelga los inscriptos marítimos.

LOS PERJUICIOS CAUSADOS POR VOLADORES

Interesante fallo

PARIS, Julio 6 — El tribunal de Versailles ha dictado sentencia en el juicio entablado contra el conocido volador M. Farman, por cuatro de los dueños de las propiedades inmediatas á la escuela de volación que dirige.

Estos pedían cinco mil francos de indemnización por volar por encima de sus propiedades, á una altura inferior de 200 metros.

El tribunal concedió únicamente una indemnización de quinientos francos á uno de los propietarios, en cuyo jardín Farman había causado desperfectos, al efectuar un aterraje forzoso.

Fueron rechazadas las indemnizaciones reclamadas por el sólo hecho de volar por encima de propiedades aunque el tribunal dejó sentado el principio de que Farman era responsable de todos los daños que causen los aeroplanos.

GRAVE ACCIDENTE DE VOLACION

PARIS, Julio 6 — Comunican de Villacoublay que el teniente Brisy, que realizaba un vuelo en el aeródromo militar de aquella localidad, fué víctima de un lamentable accidente.

En cierto momento el aeroplano perdió su equilibrio por hallarse envuelto en un remolino de aire y su piloto se vió obligado á efectuar el aterraje con demasiada brusquedad, chocando violentamente al tocar el suelo.

El aeroplano quedó destrozado y el teniente fué recogido de entre sus restos, en gravísimo estado.

Fué trasladado inmediatamente al hospital, donde pudo comprobarse que tiene destrozada la mandíbula.

Se abrigan muy escasas esperanzas de salvarle.

PARIS, Julio 6 — Comunican de Villacoublay algunos detalles acerca del accidente sufrido hoy por el teniente Prisy.

Este oficial y el teniente Burlez salieron juntos cada cual en un aeroplano con intención de dirigirse á Belfort.

En el vuelo preliminar efectuado en el aeródromo el teniente Prisy se elevó á unos doscientos metros y pasó por encima del aeroplano del teniente Burley.

El remolino causado por este último fué el que causó la caída.

Según las últimas informaciones recibidas, el teniente Prisy, además de tener la mandíbula destrozada, ha sufrido además, fracturas de ambas piernas y de las costillas.

La situación de Marruecos

PARIS, Julio 6 — Telegrafían de Fez que en la región Sur de Marruecos aumenta la agitación entre las tribus.

El general Lyautey se dispone á enviar tropas para restablecer el orden en Marrakesh.

La reina Ranavalo

PARIS, Julio 6 — Telegrafían de Marsella que llegó á aquel puerto, la ex reina de Madagascar, Ranavalo, que, por licencia especial de las autoridades viene á pasar una corta temporada á la metrópoli.

Ascensión del Clement Bayard

PARIS, Julio 6 — Comunican de La Motte-Breuil, que el dirigible militar Clement Bayard efectuó esta mañana un viaje hasta Pierrefonds, regresando luego á su apostadero.

Iban en la barquilla catorce pasajeros.

El dirigible realizó diversas evoluciones en excelentes condiciones de marcha y de estabilidad.

Presentación de credenciales

PARIS, Julio 6 — El presidente de la República recibió esta mañana al nuevo enviado extraordinario y ministro plenipotenciario del Brasil en esta capital, doctor Olyntho de Magalhaes, que le presentó sus credenciales.

Se cambiaron con ese motivo cordiales alocuciones. El acto se realizó con el ceremonial de estilo.

Diario anarquista condenado

PARIS, Julio 6 — El gerente del diario anarquista "Le Libertaire", fué juzgado hoy bajo la inculpación de haber publicado apologías del crimen, al elogiar la conducta y los atentados de los bandidos Bonnet y Garnier.

No respondió á la citación, y fué condenado en rebeldía á un año de prisión y dos mil francos de multa.

Almuerzo en el ministerio de Guerra

PARIS, Julio 6 — El ministro de Guerra, M. Millerand, ofreció esta mañana un almuerzo en honor del jefe del estado mayor del ejército ruso, general Jalinski, y del jefe del estado mayor de la marina rusa, príncipe Dievin.

Se hallaban presentes el jefe del estado mayor francés, general Joffre, el gobernador militar de París, general Maunoury; el prefecto de policía, M. Lépine, y otras personalidades.

El abate Piton, condenado

PARIS, Julio 6 — Telegrafían de Angers que el tribunal correccional condenó en rebeldía á ocho meses de prisión al abate Piton, que simuló recientemente una agresión para ocultar sus malversaciones.

La reforma electoral

PARIS, Julio 6—El lunes se reunirán, bajo la presidencia de M. Raynaud, en asamblea plenaria, los parlamentarios que constituyen los grupos de la izquierda, con objeto de estudiar los medios de impedir que se lleve á la práctica la reforma electoral propuesta por el gobierno y que está en vías de ser aprobada por la Cámara de Diputados que ya votó sus principales artículos.

ESPAÑA

ACTUALIDAD POLITICA

La dimisión de Montero Ríos

MADRID, Julio 6 — En los círculos políticos de esta capital las conversaciones generales, tratan de la actitud del presidente del Senado, señor Montero Ríos, en lo que respecta al proyecto de mancomunidades de diputaciones. Se ha confirmado que aquel prohombre del partido liberal ha resuelto presentar su dimisión al gobierno, en cuanto se presente dicho proyecto á la Cámara.

La prensa indica que la resolución del señor Montero Ríos tiene importancia, por lo que se refiere al go- [illegible] ción, cuanto porque los senadores liberales adictos á aquel político iniciarán en el Senado una campaña semejante á la que iniciaron los moretistas en el Congreso.

Caracterizadas personalidades indican que el señor Canalejas aceptará la dimisión y designará para la presidencia de la Cámara al señor García Prieto, actual ministro de Estado, quien, para la reapertura de las Cortes, habrá terminado sus trabajos relacionados con las negociaciones franco-españolas respecto á Marruecos.

La opinión independiente sigue con interés los incidentes presentados en el asunto de las mancomunidades y considera que, á pesar de las manifestaciones del señor Canalejas la situación del gobierno no es satisfactoria y en cuanto se reanuden las tareas legislativas, se producirán acontecimientos de trascendencia. Por otra parte, coméntase en sentido desfavorable al gobierno la reconciliación de los señores Maura y Moret, hecho del que di ayer cuenta en mis telegramas.

Noticias de volación — Brillantes pruebas

MADRID, Julio 6 — Comunican de Santander que el volador francés Garnier realizó hoy espléndidas pruebas de volación sobre el palacio real, construído en la península de la Magdalena y después regresó y llevó á cabo arriesgadas evoluciones sobre el Sardinero.

El recorrido total realizado ha sido de veinte kilómetros.

Por la tarde el volador repitió las pruebas y pasó sobre varios pueblos cercanos, siendo constantemente objeto de entusiastas ovaciones por los vecinos.

La aprobación de las mancomunidades — Regocijo en Barcelona

BARCELONA, Julio 6 — En los círculos políticos de esta ciudad, especialmente en los regionalistas y nacionalistas, el entusiasmo causado por la aprobación del proyecto de mancomunidades en el Congreso, es indescriptible.

Ayer y hoy todos los círculos políticos de aquellas agrupaciones ostentaron colgaduras y banderas.

Los diarios se muestran también satisfechísimos del triunfo conseguido, y felicitan al gobierno de Canalejas por la actitud adoptada frente á los liberales disidentes.

Campos arrasados

MADRID, Julio 6 — Dicen de Orense, que en el pueblo de Villarejo descargó hoy una fuerte tormenta de agua y viento, que ha causado incalculables daños en los campos.

Varios agricultores se encuentran arruinados á causa del temporal.

Las obras en la isla Cortegada — El palacio real

MADRID, Julio 6 — Se han reanudado con gran actividad las obras en la isla Cortegada, cedida como se sabe por Pontevedra, al rey Alfonso, para residencia veraniega de la Corte.

El palacio será estilo Renacimiento y los planos se encuentran totalmente ultimados.

Por lo que se refiere á las obras realizadas en la isla, últimamente se ha conseguido encontrar aguas subterráneas, abundantísimas

Misión danesa en Madrid

MADRID, Julio 6 — Llegó hoy á esta capital una misión danesa, encargada de notificar oficialmente al rey Alfonso, el advenimiento al trono del nuevo rey Cristián X.

En honor de los comisionados se celebrarán fiestas de carácter oficial.

Campaña de los radicales—Las construcciones navales

MADRID, Julio 6—La minoría radical celebró hoy una asamblea para tratar de la actitud de la agrupación, respecto á los proyectos del gobierno.

Se resolvió realizar, durante el verano, una activa campaña de propaganda contra la guerra y las nuevas construcciones navales, que proyecta el señor Canalejas.

Los radicales celebrarán "meetings" en diversas ciudades y terminarán la campaña con uno en esta capital.

Regatas en Vigo—Gran animación

MADRID, Julio 6—Comunican de Vigo, que hoy comenzaron con gran animación las regatas internacionales organizadas por el Club Náutico de aquella ciudad.

En las pruebas tomaron parte numerosos yates de los clubs españoles, y algunos extranjeros. Presenciaron las regatas las autoridades y una numerosa concurrencia.

Los premios correspondieron á los yates "Pilar", Valenciano, "Zubiría", de la armada, y el tercero á uno del Club de Vigo.

Al llegar la meta los ganadores, fueron objeto de [illegible] por parte de la [illegible]

Viaje de Canalejas

MADRID, Julio 6—El presidente del consejo de ministros, señor Canalejas, salió hoy de esta capital para el campo en donde permanecerá algunos días, descansando de las tareas del gobierno.

Las negociaciones franco-españolas

MADRID,—Julio 6—El ministro de Estado, señor García Prieto, ha declarado á varios periodistas que las negociaciones franco-españolas sobre Marruecos se llevan á cabo rápidamente y con resultado satisfactorio.

Indicó que una vez resuelto el punto de la internacionalización de Tánger, las restantes cuestiones se resolverán fácilmente.

Las impresiones existentes en los círculos diplomáticos son optimistas.

ITALIA

EL CONGRESO SOCIALISTA

ROMA, Julio 6 — Telegrafían de Reggio, Emilia, que mañana se inaugurarán los trabajos del congreso nacional del partido socialista, que debe realizarse en aquella ciudad.

Se dice además, que tendrán representación en el congreso, no menos de 800 secciones del partido indicado y se estima que las sesiones serán lo más tempestuosas.

EL ASUNTO ARVEDI

Los cargos contra el ex cura Adorni

ROMA, Julio 6—Informes de Spoleto dan cuenta de que la sesión de hoy del proceso que se sigue contra los presuntos asesinos del ingeniero Arvedi, resultó muy interesante, habiéndose dado lectura á la memoria presentada por los médicos legales, profesores Majano y Cervelli, respecto de los elementos de convicción formulados por ellos contra el ex cura Adorni, en relación á su eventual culpabilidad de ese crimen.

Según dicha memoria, habría pruebas más que suficientes para estimar que el asesino de Arvedi haya sido Adorni, pues la impresión de la mano manchada de sangre que se halló en el coche en que Arvedi fué asesinado, coincide por sus medidas con la impresión de la mano del ex cura, sacada por los médicos.

Además, se pudo comprobar, que Adorni salió de Fo

SERVICIO EXCLUSIVO PARA "LA PRENSA" DE SUS CORRESPONSALES

RUSIA

LA ENTREVISTA DE LOS EMPERADORES

Partida de Guillermo II

RESULTADOS DEL ENCUENTRO

VARIAS INFORMACIONES

SAN PETERSBURGO, Julio 6 — Terminó hoy la entrevista del emperador Guillermo y del zar Nicolás, en Baltischport. Los soberanos y los personajes de sus séquitos, almorzaron en el yate imperial ruso "Standart", y poco después, partieron en el yate "Hohenzollern" el emperador Guillermo, el príncipe Adalberto y el canciller von Bethmann Hollweg. La despedida de los soberanos fué muy cordial. Una flotilla de torpederos rusos escoltó al yate imperial alemán hasta fuera de las aguas jurisdiccionales rusas.

El banquete dado anoche á bordo del "Hohenzollern" fué muy animado. Después del banquete hubo una representación cinematográfica, y los soberanos rusos y los demás invitados, permanecieron á bordo del yate hasta las once de la noche.

SAN PETERSBURGO, Julio 6 — Una nota oficiosa publicada hoy, dice que en la entrevista de Baltischport, ha quedado comprobado que reina entre Rusia y Alemania el más perfecto acuerdo acerca de las principales cuestiones del día.

Agrega la nota, que los soberanos no discutieron la modificación de las agrupaciones existentes de las potencias, ni la formación de nuevas, pues opinan que las actuales responden á las necesidades del momento, y son una garantía de la paz en Europa.

BERLIN, Julio 6—El corresponsal de la "Koelnische Zeitung", en San Petersburgo, comunica á su diario, que la nota oficial rusa, referente á la entrevista de Baltischport, reitera con cuanta que reina plena armonía entre los dos gobiernos, acerca de los principales problemas de la política exterior. Agregará que Rusia y Alemania deben proceder siempre de común acuerdo, puesto que ambas potencias desean asegurar el mantenimiento de la paz.

La nota especificará la política que los dos gobiernos deben seguir, y no contendrá alusión alguna á la situación actual de otro país.

BERLIN, Julio 6 — Este gobierno se manifiesta satisfecho del resultado de la entrevista de Baltischport. Reinó la gran cordialidad entre los dos soberanos, quienes conferenciaron con la mayor franqueza con el canciller von Bethmann Hollweg y el ministro ruso de Relaciones Exteriores, consejero Sasonoff.

Los soberanos manifestaron el deseo de verse frecuentemente y de conferenciar con sus consejeros políticos, opinando que conviene que Alemania y Rusia estén siempre en contacto y mantengan un cambio de ideas acerca de las principales cuestiones del día.

LONDRES, Julio 6—Un telegrama de San Petersburgo dirigido al "Times" anuncia que el zar Nicolás se manifestó firme en su entrevista con el emperador Guillermo, declarando que estaba decidido á mantener la alianza con Francia y el acuerdo con Inglaterra.

Agrega que Nicolás II desea sustraer á Rusia por completo á la influencia alemana.

ALEMANIA

LA CURACION DEL CANCER

Un nuevo remedio

BERLIN, Julio 6—Comunican de Heidelberg que el doctor Werner, profesor de aquella universidad, emplea con buen éxito inyecciones de un producto que llama "cholin" para curar el cáncer.

El "cholin" es un producto de descomposición de la lecitina y, según el profesor Werner, parece ablandar las células y provocar la absorción de los tejidos afectados.

Se hacen ahora estudios y experimentos en el hospital de los Samaritanos y en otros de Heidelberg á fin de comprobar definitivamente el valor del nuevo remedio.

Condena por lesa majestad

BERLIN, Julio 6 — Telegrafían de Stargenard que el tribunal de esa ciudad condenó á cuatro años de prisión á un fabricante llamado Schatzguien, en una reunión celebrada en un café arrancó el retrato del emperador Guillermo y pronunció palabras insultosas para el soberano.

Hubo la circunstancia agravante de haber cometido el hecho en una reunión celebrada con objeto de organizar una liga francesa en Alsacia-Lorena.

SUECIA

LOS JUEGOS OLIMPICOS

Inauguración oficial

ESTOCOLMO, Julio 6—El rey Gustavo V inauguró hoy oficialmente los juegos olímpicos internacionales.

La ceremonia fué imponente y solemne. Treinta mil atletas desfilaron delante de la tribuna real, cantando el himno nacional sueco. El rey y la reina Victoria fueron objeto de una grandiosa ovación.

ESTADOS UNIDOS

CATASTROFE FERROVIARIA

Niños muertos y heridos

NUEVA YORK, Julio 6—Un telegrama recibido de Ligonier da cuenta de una terrible catástrofe ferroviaria ocurrida hoy cerca de ese pueblo de Pensilvania.

Un tren en el que iban numerosos niños de escuela, fué embestido por otro expreso. El primero quedó en parte destruído y hay que lamentar numerosas víctimas. Fueron recogidos veintiún cuerpos muertos y alrededor de treinta heridos. Muchos padres acudieron al lugar de la catástrofe y se produjeron allí escenas desgarradoras.

EN LA FRONTERA MEXICANA

Amenazas de Orozco

WASHINGTON, Julio 6—Telegramas recibidos de la frontera mexicana indican que el general Orozco, comandante en jefe de los rebeldes, irritado por la prohibición de enviar armas y municiones á sus partidarios, amenaza destruir las fábricas de electricidad y de gas de El Paso, que suministran luz y fuerza á varios pueblos norteamericanos y mexicanos.

Las autoridades norteamericanas han adoptado medidas extraordinarias de precaución.

De Ciudad Juárez comunican que los amigos del general Orozco desmienten la noticia y dicen que el comandante en jefe de los revolucionarios no tiene tal propósito.

LA LUCHA PRESIDENCIAL

Declaraciones de Wilson

NUEVA YORK, Julio 6 — Telegrafían de Seagirt que el gobernador Woodrow Wilson, candidato á presidente del partido demócrata, declaró en una entrevista que le preocupaba especialmente la cuestión aduanera, pues considera la actual tarifa como causa principal de la carestía de la vida que reina ahora. En breve pronunciará una serie de discursos sobre ese problema y si fuera elegido presidente se apresuraría á modificar radicalmente el actual régimen aduanero.

En los círculos comerciales se prevé el triunfo del candidato demócrata, y en la Bolsa se hacen apuestas á razón de 10 á 8 por Wilson contra Taft. En cuanto á Mr. Roosevelt, nadie se atreve á apostar por su triunfo.

Lynchamiento de un negro

NUEVA YORK, Julio 6 — Comunican de Little Rock (Arkansas) que la muchedumbre lynchó hoy allí á un negro llamado John Williams, quien había dado muerte al funcionario Paúl Misler por haber intentado separarlo en una riña que tuvo con otros negros.

CUBA

LA PESTE BUBONICA EN LA HABANA

HABANA, Julio 6—Circula el rumor de que en el hospital se encuentra un español atacado de peste bubónica. Los médicos declaran que no pueden aun pronunciarse al respecto, pues están estudiando el carácter de la enfermedad; pero predomina la opinión de que se trata de peste bubónica, pues en el muelle aparecieron numerosas ratas muertas, síntoma seguro de la aparición de esa enfermedad.

Las autoridades declaran que están en condiciones de impedir la propagación del mal.

NORUEGA

Aprobación del presupuesto naval

CRISTIANIA, Julio 6—El Storthing aprobó hoy, después de una discusión de dos días, el presupuesto naval que asciende á 20 millones de coronas. Se cree que el pueblo es partidario del aumento de la escuadra, á pesar de las protestas de los socialistas.

SAN SALVADOR

Inauguración de una línea férrea

SAN SALVADOR, Julio 6 — El presidente Araujo inauguró hoy el nuevo ferrocarril del puerto de La Unión á San Miguel. Esa línea forma una parte importante del proyectado ferrocarril panamericano.

MEXICO

Enjuiciamiento de Limantour

MEXICO, Julio 6—Anúnciase que la comisión parlamentaria acusa al señor Limantour, ex ministro de Hacienda, de haberse apropiado diez millones del empréstito contratado con la casa Speyer y Cía., de Nueva York, en los postrimerías de la presidencia de Díaz, huyendo á Europa. Dicha personaje comparecerá ante un gran jurado nacional.

CHILE

EL CONGRESO DE ESTUDIANTES

Agasajos á los delegados

SANTIAGO DE CHILE, Julio 6 — En el primer tren de la mañana de hoy, procedentes de Talcahuano, llegaron las delegaciones de estudiantes de la Argentina, Brasil y Uruguay, al congreso de Lima.

Los esperaban en la estación numerosos estudiantes, que dieron vivas.

El vicecónsul argentino dió la bienvenida á las delegaciones, en nombre del ministro, doctor Anadón.

Los estudiantes, acompañados de sus colegas chilenos, hicieron el trayecto desde la estación hasta el hotel Francés, en coches descubiertos, y fueron saludados, á su paso, por la gente que estaba en la calle.

Más tarde, fueron recibidos por el presidente de la República y el ministro de Relaciones Exteriores, en la Moneda, en forma cordial.

Después, visitaron al rector de la universidad del Estado.

Tuvo lugar un lunch en el instituto de educación física, en cuya oportunidad se pronunciaron discursos.

La delegación argentina visitó la redacción de "El Mercurio", donde fué recibida afectuosamente.

También visitó al ministro doctor Anadón, quien renovó la invitación para el lunch que tendrá lugar el 9 del actual, al que asistirán las demás delegaciones y varias personalidades.

SANTIAGO DE CHILE, Julio 6—Hoy la Federación de Estudiantes ofreció un almuerzo en el Hotel de Francia en honor de las delegaciones de estudiantes americanos al congreso de Lima.

Durante la recepción en la Moneda, se notó que el presidente se dirigía especialmente al grupo de estudiantes argentinos, pronunciando frases afectuosas sobre la amistad entre Chile y ese país.

—Mañana, en todas las ciudades de la República, se realizarán grandes fiestas en conmemoración del centenario de la bandera.

En el parque Cousiño habrá revista militar y desfile por frente á la legación argentina.

LOS YACIMIENTOS PETROLIFEROS

Resultado de las perforaciones

SANTIAGO DE CHILE, Julio 6—El geólogo del ministerio de Industrias, señor Johannes Helsch, después de un viaje de estudio y observaciones al territorio de Magallanes, presentó un interesante informe sobre el resultado de los sondajes practicados en esa zona y anticipa las siguientes conclusiones:

Los gases inflamables próximos á Punta Arenas, son provenientes del petróleo.

Las emanaciones gaseosas y petróleo encontrados hasta ahora, son de yacimientos secundarios. Los yacimientos originales no se conocen todavía.

Además, á la existencia segura de yacimientos de petróleo está demostrado que preceden con frecuencia las emanaciones gaseosas.

En el territorio de Magallanes, se hace probable la existencia de yacimientos explotables.

Para ayudar el desarrollo de los reconocimientos técnicos, se ha indicado á la compañía de sondajes petrolíferos de Magallanes, los puntos más favorables para las futuras perforaciones.

LA FIEBRE AMARILLA EN TOCOPILLA

Representación de Tacna y Arica

SANTIAGO DE CHILE, Julio 6—Según los últimos telegramas oficiales recibidos por el instituto superior de higiene pública, el número de casos de fiebre amarilla ocurridos en Tocopilla alcanzó á 967, y á 348 las defunciones.

En la Pampa hubo 134 casos y 46 defunciones; en total 1.101 casos y 394 defunciones.

—Se ha observado que en la lista de los proyectos pendientes en la Cámara de Diputados, no se ha incluído el proyecto sobre la representación parlamentaria de Tacna y Arica.

—El encargado de negocios de los Estados Unidos recibió ayer el siguiente telegrama de su gobierno.

"En la fecha en que esta Nación de los Estados Unidos está celebrando su independencia y las instituciones libres que son los ideales representados por las banderas de los dos países queda usted encargado para presentar al gobierno de Chile las expresiones y felicitaciones más cordiales y sentimientos de simpatía del gobierno de los Estados Unidos".

Los ferrocarriles trasandinos

SANTIAGO DE CHILE, Julio 6—El gobierno concedió una prórroga de dos años más para que los concesionarios presenten los planos definitivos del ferrocarril Trasandino de Mejillones á la Argentina.

—El gobierno se negó á aceptar la proposición hecha por la empresa del ferrocarril Trasandino, por Juncal, que se concretaba á ofrecer 4.500 acciones de la nueva compañía, que se formaría con un capital de tres millones de libras esterlinas y el gobierno debía aportar 1.500.000 libras correspondientes á la sección chilena.

PERU

La misión venezolana

LIMA, Julio 6 — Ayer la misión venezolana, con motivo del aniversario patrio, celebró una fiesta militar y colocó una corona en la estatua de Bolívar.

El estado mayor peruano depositó otra.

La situación en el Cuzco

LIMA, Julio 6—La prensa denuncia que el prefecto Núñez, continúa cometiendo atentados y agresiones á balazos, y que en el Cuzco no existen garantías.

El pueblo entero, sin distingos de color político, protesta.

BRASIL

La representación argentina — Incendio en un mercado — El gobierno de Ceará.

RIO DE JANEIRO, Julio 6 — El presidente ofrecerá una recepción y un baile al nuevo ministro argentino, general Roca.

—El doctor Carlos Seidl, recibió una comunicación del Congreso de higiene de Wáshington, en el que dice que se considerará oficial la lengua portuguesa, en homenaje al Brasil.

—La Cámara y el Senado dieron votos de pésame por la muerte de Bellsario Souza.

—El coronel Franco Rabello obtuvo licencia para partir á Ceará, donde pretende asumir el gobierno.

—Se incendió el mercado de Porto Alegre.

Los perjuicios causados importan trescientos contos.

—Resultó brillante el "five o clock" ofrecido hoy en el palacio Monroe. Asistieron el presidente y el ministro argentino.

—El ministro de Relaciones Exteriores designó al señor Barros Moreira para recibir al nuevo diplomático portugués doctor Bernardino Machado y al doctor Sanjines delegado boliviano á la junta de jurisconsultos, que son esperados en breve.

—Fallecieron en San Pablo el caballero norteamericano Charles Hunek y el señor Pedro Azevedo, que fué presidente de los Estados de Pará, Minas Geraes, San Pablo y Pernambuco.

La venta de diarios—Las requisiciones militares—Amnistía de los sublevados.

RIO DE JANEIRO, Julio 6 — La municipalidad revocó el decreto que reglamentaba la provisión de vendedores de diarios.

Debido á la iniciativa del doctor Carlos Seidl se organiza un comité que propenderá á que se levante una estatua al notable médico, doctor Azevedo Lima.

—La delegación brasileña á la junta de jurisconsultos, ofrecerá esta tarde á los colegas extranjeros y sus señoras, un "five o'clock tea".

—En la Cámara de Diputados se discutió el proyecto sobre requisiciones militares, que fué enviado á la comisión de constitución para modificarlo.

—El Senado aprobó en segunda discusión, el proyecto de amnistía de los revoltosos de la escuadra, del batallón naval y del bombardeo de Manaos.

PARAGUAY

GIRA DEL CANDIDATO PRESIDENCIAL

Las últimas elecciones

ASUNCION, Julio 6 — "El Diario" publica una crónica detallada recibida de Concepción sobre la recepción que se hizo al candidato á presidente, señor Schaerer, á su llegada á dicha ciudad.

Un numeroso gentío se había aglomerado en el puerto, para recibir al viajero.

Se habían preparado tribunas para las familias y las comisiones encargadas de dar la bienvenida al candidato.

Fué designado para hacer uso de la palabra el señor Eduardo Cabrera.

El señor Schaerer le contestó en forma sencilla y expresiva, para agradecer la demostración que se le hacía.

El día 4 se dió un gran baile en su honor al que asistieron las principales familias de la localidad.

—Con motivo de decirse que la comisión directiva del partido Radical no quiso entenderse con la del Colorado para arreglar el asunto de las bancas destinadas á la oposición, "El Diario" dice que es inexacto, y que si no se trató con la autoridad del partido Colorado, fué por que no tenía presidente, por fallecimiento del general Caballero, lo que les obligó á entenderse con miembros conspicuos de la agrupación, que quedaron autorizados para proceder á las designaciones de sus candidatos y los distritos que le serían reservados.

El nuevo cóngreso

ASUNCION, Julio 6 — Celebraron sesión los congresales que resultaron electos últimamente, para aprobar sus actas, de acuerdo con el decreto del Ejecutivo.

REPUBLICA ORIENTAL

FUEGO A BORDO DEL "DETTURGEN"

El mercado de fondos públicos

MONTEVIDEO, Julio 6 — Entró hoy de arribada á este puerto, el vapor inglés "Detturgen", en viaje de Amberes para ésa, con un cargamento general de mercaderías, en cuyas carboneras se declaró fuego.

—Quedó hoy instalada la oficina de exposiciones.

Se reunen activamente los elementos que servirán de base para la organización de los muestrarios permanentes, así como para la propaganda escrita.

—Se recibió la noticia de que el jefe de la sucursal de correos de Olimar, señor Daniel Buchelli, fué asesinado en la propia oficina por un hijo de Cixerio Saravia, que logró huir.

—Algunos diputados presentaron á la Cámara de que forman parte, un proyecto de ley sobre los sueldos para el ejército.

—La semana que hoy termina se ha caracterizado por el gran movimiento habido en el mercado de fondos públicos.

Ha sido mayor la cantidad de valores ofrecidos que la demanda.

Estos fueron de la deuda consolidada, las acciones del Banco Popular y los diferentes títulos hipotecarios. Estos últimos valores están casi á la par y son muy solicitados.

Consejo de estadística general—Monumento á Artigas

MONTEVIDEO, Julio 6 — Quedó constituído en el ministerio de Hacienda el consejo de estadística general, que lo componen los directores de estadística general y municipal, el jefe de la sección estadística agrícola y cuatro miembros designados por el gobierno.

—El concurso del monumento á Artigas ha tenido gran éxito.

Según telegramas de las legaciones del Uruguay, en varias naciones europeas y de Norte América, los bocetos presentados alcanzan á unos cincuenta.

—Falleció el mayor Andrés Pérez Casavalle.

—En el salón del Club Nacional se realizó esta noche un banquete en honor del jefe nacionalista José Francisco Saravia.

—Partió hoy para Londres lord Grimthorpe, representante legal del sindicato de la rambla Sur.

Fiesta del árbol — Peregrinación patriótica

MONTEVIDEO, Julio 6 — Se ultimaron esta tarde todos los preparativos para la fiesta del árbol que en distintos puntos de los alrededores de esta ciudad, se realizará mañana, con toda solemnidad. Concurrirán unos quince mil niños.

La fiesta promete resultar brillante.

—Se siguen con toda actividad los trabajos en el Salto, para que, como en años anteriores, se realice el próximo 18 de Julio una peregrinación patriótica á la meseta de Artigas.

—Falleció el señor Amalio Reyes.

—La entrada y salida de vapores del puerto, fué hoy difícil, debido á la espesa niebla, que hacía peligrosa la navegación.

ENTRE RIOS

EXCESOS DE LA POLICIA

Persecución á los opositores

PARANA, Julio 6—El sargento de policía del distrito María Grande Io., Ricardo Villalba, con un agente, apaleó á Ramón y Rosario Avilés.

Después los remitió presos á esta ciudad.

Como había testigos, se les amenazó con hacer lo mismo con ellos, sino declaraban que los Avilés los habían atacado.

El juez del crimen mandó pedir informes al vecindario, por intermedio del comisario del distrito J. Aguiar, sobre la conducta del sargento.

El que recorre el pueblo para requerir aquéllos, es el mismo Villalba.

Hace poco tiempo le robaron 100 ovejas al hacendado señor Juan Rodríguez, de lo que dió cuenta al comisario. Este se presentó en la casa de dicho señor, un mes después, diciendo que no había tenido tiempo de ocuparse de su denuncia.

Así está la campaña en general.

El juego sigue en auge en toda la provincia y cada vez es mayor la pobreza en todas partes.

—Ha sido destituído el sargento Gómez, que hacía tiempo que prestaba servicio en la cárcel, á entera satisfacción del director, sin que se conozca la causa.

Por eso se atribuye su separación al hecho de haberle servido como garantía, para obtener un pequeño crédito, un radical de primera fila, habiéndosele visto juntos con ese motivo, lo que bastó para hacerlo sospechoso.

EL GOBIERNO Y LAS REUNIONES

Nombramientos protestados

PARANA, Julio 8—El jefe de policía de esta capital publicó un edicto en el que transcribe los siguientes artículos de la Constitución provincial.

Artículo 13 - Queda asegurado á todos los habitantes de la provincia el derecho de reunión pacífica para tratar asuntos públicos ó privados, con tal que no turben el orden público, así como el de petición individual ó colectiva ante todas y cada una de sus autoridades, sea para solicitar gracia ó justicia, instruir á sus representantes ó pedir la reparación de agravios, "pero en ningún caso la reunión de personas podrá atribuirse la representación ni los derechos del pueblo, ni peticionar en su nombre"

Artículo 425 - La intimación de disolución se hará á los directores de la reunión y si éstos no la obedecen, se hará á los reunidos. Si tampoco éstos no la obedecen, se reiterará en alta voz, de manera que sea oído por el mayor número y con la advertencia de que si á la tercera intimación no se disuelven, la policía se verá en el caso de hacer respetar la autoridad á viva fuerza. Sólo entonces, se procederá á disolver la reunión por la fuerza. "Desde el momento que los de la reunión hicieren resistencia armada, se suprimirá todas las intimaciones y se procederá á restablecer el orden á toda costa".

Artículo 424—"La policía no estorbará ninguna manifestación de opinión ó de idea, pero no permitirá exclamaciones denigrantes para nadie, ni voces de muerte y amenazas".

La parte de esas disposiciones sobre prohibición de peticionar en nombre del pueblo, intimación á los manifestantes, restablecimiento del orden á toda costa, y prohibición de exclamaciones denigrantes ó amenazas, aparece en el edicto con tinta más negras y en letras de gran relieve.

En todos los círculos independientes se hacen comentarios severos sobre el proceder de la policía, relacionándolo con la manifestación radical del 14, al que se trata evidentemente de perjudicar alejándole todos aquellos elementos susceptibles de ser intimidados por estas prevenciones, que envuelven amenazas tan claras.

Si á esto se agrega que hace días viene haciendo ejercicios militares el cuerpo de seguridad, por las calles, como si estuviéramos en estado de guerra, se verá más claro el propósito de intimidación atribuído al jefe de policía, y por consiguiente, al gobernador, porque nada de esto se haría sin su consentimiento.

—Carlos Leguizamón, antiguo portero del ministerio de Gobierno, fué después agente de seguridad en Nogoyá y más tarde, secretario de la misma policía.

Este puesto se vió obligado á renunciarlo hace un año, por sus malos procederes, pero conservando toda su influencia con la situación como instrumento político de primer orden.

El mismo, no hace mucho tiempo atropelló revólver en mano y maltrató á un inspector municipal, por haber comprobado éste la existencia de casas de juego, que la policía protegía, y ahora ha sido nombrado jefe de policía en Nogoyá.

Tal nombramiento se considera como un desafío al pueblo de aquel departamento, que unanimemente repudia á Leguizamón y como una revelación del propósito del gobernador de proteger abiertamente al círculo provincial.

En cambio los jugadores de profesión y cuatreros, estarán de felicitaciones.

Nombramiento de jefes políticos — Conferencia cívica

PARANA, Julio 6—Se nombró jefe político de Concordia al de La Paz, señor Angel Contreras Ríos; para reemplazar á éste al de Feliciano, señor Manuel Valdez, y en su lugar, al señor Dukan Martínez; para Nogoyá al señor Carlos Leguizamón.

—Una interesante reunión se verificó anoche en el local del comité del partido Radical, con motivo de la conferencia dada por el joven periodista señor Anibal S. Vázquez, quien disertó sobre las causas que dan motivo á la manifestación del 14.

El disertante estuvo muy acertado en su trabajo, y fué merecidamente aplaudido.

La comisión organizadora continúa recibiendo numerosas é importantes adhesiones.

La exposición de Gualeguay—Náufragos salvados—Fiesta del árbol

PARANA, Julio 6—Se dió un decreto por el que se señala el día 6 de Octubre próximo, para que tenga lugar la inauguración de la exposición provincial, que se celebrará en Gualeguay.

—Tripulantes del vapor "Guaraní", en el último viaje del Paraguay á Buenos Aires, en las proximidades de la isla Verde, salvaron á dos náufragos de una pequeña embarcación que se había tumbado.

—Asumió simpáticos contornos, la fiesta del árbol celebrada en la escuela nacional de agricultura Las Delicias, que dirige el ingeniero agrónomo Adolfo Schulze.

A ella acudieron alrededor de 800 personas de los pueblos circunvecinos, entre colonos, pobladores, los alumnos de las escuelas vecinas y muchas familias.

La fiesta dió comienzo con una conferencia del señor Schulze, sobre el significado y trascendencia del acto.

En seguida dió una lección práctica sobre las plantaciones, el profesor de la división.

Se plantaron 500 árboles y se distribuyó más de un millar entre los colonos asistentes.

Se proclamaron "pionneirs del árbol" en dicha región, los hermanos Casina, á los que la Sociedad Forestal Argentina, les discernirá un diploma honorífico.

La fiesta se terminó con un "lunch" y una amena reunión social.

El telégrafo provincial—Arreglo de caminos y puentes

PARANA, Julio 6—Resulta un verdadero pozo sin fondo el telégrafo provincial, por las crecidas sumas de dinero que sin interrupción se invierten en reparaciones.

—Ha salido para el interior de la provincia el inspector técnico del departamento de obras públicas, con objeto de iniciar y dirigir los trabajos de arreglo de caminos y reconstrucción de puentes y alcantarillas, etc., de acuerdo con el plan general últimamente aprobado por el gobierno.

CORDOBA

LA FUTURA GOBERNACION

EL CANDIDATO OFICIALISTA

Los radicales y el doctor Garzón

CORDOBA, Julio 6 — Desde hace varios días se han venido realizando sigilosamente algunos trabajos por parte de ciertos elementos oficiales, con objeto de embarcar al comercio de esta ciudad en el impulso inicial de la candidatura del doctor Cárcano, para gobernador.

Las primeras tentativas no dieron el éxito deseado; pero se resolvió insistir en la tarea, y al efecto se llegó á preparar un documento destinado á circular en las casas mayoristas, industriales y otros establecimientos que mueven grandes capitales.

Para el mejor éxito del plan, se convino en encargar á una de las principales firmas el trabajo de propaganda y el pliego de adhesiones que debía comenzarse á suscribir en la semana próxima.

Algunas resistencias suscitadas entre los comerciantes llamados á encabezar el documento, rompieron el sigilo en que se mantenían las gestiones.

"La Voz del Interior" ha revelado hoy todo el propósito y las incidencias que lo han acompañado.

Parece que se trataba de presionar al comercio, teniendo en cuenta su espíritu conservador y refractario, en general, á cualquier actitud que importe malquistarse con los gobiernos.

El texto de la nota preparada dice así:

Los que suscriben, deseosos de que los problemas políticos de la provincia se resuelvan en forma que beneficie á los intereses generales y del comercio, á cuyo gremio pertenecemos, en nuestro carácter de importadores é industriales, y considerando que el doctor Ramón J. Cárcano puede llenar estos justos anhelos, dada su esfera de acción en los asuntos públicos, así como su ilustración y su honorabilidad, cuyas cualidades son conocidas universalmente, dentro y fuera del país, venimos á manifestar por el presente, nuestra adhesión á la candidatura del referido ciudadano para la futura gobernación de la provincia.

El diario aludido comenta el documento y dice que por poco que se estime no habrá persona consciente capaz de delegar en nadie su conciencia y su opinión, como la pretende este compromiso deprimente, que sólo haría desprestigiar una candidatura, siquiera sea por lo estupendo y visible de la pretensión.

En algunos círculos políticos se sigue insistiendo en que el doctor Cárcano no volverá más á presidir la convención constituyente.

Respecto de este asunto, "El Comercio" dice que tales rumores, son confirmatorios de las informaciones ya anticipadas acerca de la posición del doctor Cárcano, frente al problema.

Agrega que no le seduce al presunto candidato el origen y base oficial de esta campaña política.

Quiere—dice — que ella tenga un arraigo más firme en la opinión y un auspicio más poderoso y desinteresado que el que pueden darle el oficialismo y un núcleo de amigos personales.

No quiere luchar á sangre y fuego, y como encuentre en su camino serias resistencias, no quiere librar batalla, que acaso le depararía un triunfo material, que moralmente, le haría daño.

El órgano del partido Radical "La Libertad", comenta el discurso del gobernador doctor Garzón, en la apertura oficial de la convención constituyente y dice que en sus breves palabras de exhortación á una obra amplia y patriótica, ha estado correcto y acertado, siendo de justicia declararlo así.

Dice que falta ahora la realidad de los hechos en cuanto de él dependa el éxito de la campaña futura ó un gran desastre de la reacción cívica.

LA DIVISION DEL PARTIDO CONSTITUCIONAL

Candidatos á senadores y convencionales

CORDOBA, Julio 6—El comité del partido Constitucional, de esta capital, ha pasado una terna á la junta de gobierno, de los candidatos á senador por esta ciudad, que se elegirá en los comicios del 14 del corriente.

Figuran en ella los señores doctor José M. Alvarez, Martín Gil y doctor Carlos Luque.

Se sabe que la junta proclamará al primero.

Renunciaron siete miembros más del comité de esta capital de dicho partido.

Parece que cada día es más difícil la unificación de los dos grupos en que está dividido.

—Los candidatos más probables á convencionales, por los departamentos donde se deben realizar nuevas elecciones son los siguientes: Por Marcos Juárez, doctor Justino César y Ponciano Vivanco; por Cruz del Eje, doctor Zenón Martínez, Rafael Moyano y Julio Rodríguez de la Torre; por San Justo, doctor Jerónimo del Barco, Mardoqueo Molina y Manuel E. Pizarro.

No hay candidatos por Río Primero, pues dada la situación irregular de ese departamento, en cuanto al padrón cívico levantado á medias, se corría el peligro del rechazo de las elecciones.

MANIFESTACION PROHIBIDA

CORDOBA, Julio 6 — La policía retiró hoy el permiso acordado para la manifestación de estudiantes que debía realizarse mañana, con objeto de pedir la renuncia del rector del colegio nacional, doctor Rafael García Montaño.

Se da como causa de la negativa el hecho de que la solicitud no expresa claramente el motivo de la manifestación.

Una comisión de estudiantes recorrió esta noche las redacciones de los diarios para dejar constancia de los fundamentos de su actitud.

Se dijo que se trasladarían á esa capital con objeto de pedir la intervención del Congreso.

Los juegos florales de Tucumán — Aniversario de un diario

CORDOBA, Julio 6 —, El joven poeta cordobés Arturo Capdevila, laureado en varios certámenes realizados en la República, con los más altos premios, acaba de obtener un nuevo triunfo en los juegos florales de Tucumán, con un trabajo de aliento titulado: "Canto de Augur".

Será leído en la velada que se efectuará en el teatro Odeón de aquella ciudad, con motivo de las fiestas julias.

El autor ha designado reina del torneo á la señorita Eduarda Bores.

La poesía será declamada por el señor Ricardo Jaimes Freyre.

—Hoy cumplió siete años el diario de la tarde "Justicia", fundado para sostener las ideas del partido Autonomista. Actualmente es órgano del gobierno.

La dirección ofreció una pequeña fiesta, que se vió muy concurrida por periodistas.

Muerto por una locomotora

CORDOBA, Julio 6—Agustín Ravellato, peón de una cuadrilla del ferrocarril Central Argentino, fué arrollado por una locomotora de esa empresa, en inmediaciones de la estación de esta ciudad.

Ravellato falleció momentos después.

El personal de la locomotora se halla detenido.

Por tal causa sufrió un atraso el tren de pasajeros para el Rosario.

No se ha esclarecido aún la causa del accidente.

SALTA

Secuestro de correspondencia — Manifestación oficialista — Viaje del gobernador — Exportación al Pacífico.

SALTA, Julio 6 — "El Cívico" publica una acusación grave, con el título de "Correspondencia copada".

Dice que el 21 del mes pasado fué enviado de Iruya un muchacho, mandado por el vecino señor Froilán Herrera, para llevar correspondencia á la estafeta de India Muerta, por no tener confianza en la de Iruya.

En conocimiento de esto, la policía, se mandaron vigilantes para alcanzar al correo particular y se le secuestró la correspondencia que llevaba.

—Se anuncia que la legislatura provincial tiene á la orden del día el proyecto por el que se acuerdan quince mil pesos á la comunidad salesiana y una recompensa de cinco mil hectáreas de tierras fiscales al señor Gabriel Puló.

—La legislatura acordó quince días de licencia al gobernador, doctor Figueroa Ovejero, para trasladarse á Tucumán, con motivo del aniversario patrio.

Lo que no se dice y sé guarda reserva, es el monto de lo asignado al funcionario para gastos.

Tampoco se sabe si la comitiva será numerosa ó escasa, ni quiénes la compondrán.

Sólo se sabe que el candidato oficial á la gobernación, doctor Patrón Costas, lo acompañará.

—Comunican del partido de Gaipón, que el comisario municipal ha constituído en prisión á dos esposos de unos indios por no tener para pagar un impuesto indebido por dos palos que conducían á pie, del cercano bosque.

Dicho comisario se sirvió de esas infelices para hacerlas trabajar varias horas en su casa particular.

—Durante el mes pasado ha habido 84 nacimientos, 52 defunciones y 10 matrimonios.

—La Unión Cívica Radical celebró asambleas públicas, en las que constituyó comités en los departamentos de la Merced, Chicoana, Viña, Güemes, Rivadavia, y en Villa Aparicio.

Continúa aquí dando conferencias en los clubs.

—De Orán llegó el señor José María Navamuel, presidente del partido Radical de aquel departamento.

—Durante el mes pasado se exportaron á Chile, 1.084 vacunos; á Bolivia, 120 bultos de mercaderías, 30 mulares y 15 caballares.

—Después de un prolongado temporal y fríos intensos, salió ayer el sol, que entibió la atmósfera.

—Han llegado dos compañías acróbatas.

CORRIENTES

RESOLUCIONES DE LA COMISION MUNICIPAL

Atentado cobarde

ESQUINA, Julio 6—El miércoles se reunió la comisión municipal.

El miembro, señor Pellegrini, hizo moción para que no se aceptara la garantía correspondiente sobre el pago y ocupación de un mercadito rematado.

También hizo moción para que se pidiera la renuncia á todos los empleados municipales, en el término de 48 horas ó su suspensión, en caso de que no lo hicieran.

Ambas mociones fueron aprobadas, y se levantó la sesión.

Cuando los municipales y el público atravesaban la plaza, frente á la cual está la municipalidad, se sintieron detonaciones de arma de fuego, hechas de atrás. La agresión no fué contestada.

Milagrosamente, ningún proyectil dió en el blanco.

Algunas balas pasaron cerca de las personas que se retiraban. Se oyeron también silbidos.

La policía no ha instruído el sumario.

Los autores de los disparos no han sido descubiertos, ni se han hecho detenciones.

—Fué jubilada la directora de la escuela graduada, señora Rosa R. de Bruné.

TUCUMAN

EL DESQUICIO DEL CENTRAL NORTE

Varios descarrilamientos

TUCUMAN, Julio 6—En el ferrocarril Central Norte sigue el desquicio.

Se insinúa la conveniencia de que el Presidente visite los talleres de Tafí Viejo, para que se dé cuenta del desastroso estado en que se halla el material de esa línea nacional.

Ayer descarriló el tren de pasajeros número 58, entre las estaciones Iscayacú y Pozo Hondo.

Corrió más de 500 metros descarrilado. Destrozó la vía y se destruyó un furgón de equipajes.

No se tienen noticias de desgracias personales y parece que el accidente se debe á impericia del maquinista Montiel, poco práctico.

—En Cejas, descarriló la locomotora número 709, por mal estado de la vía.

El 4, en la estación Yuto, se descarriló un tren de pasajeros y se volcó el tender de la locomotora y vagones de hacienda.

Ayer descarriló la locomotora número 287, por negligencia del maquinista Albornoz, que entró con las válvulas á peligro.

—Las oficinas del distrito de correos y telégrafos serán trasladadas mañana á la calle Rivadavia, á un local mejor que el actual.

Fiestas francesas

TUCUMAN, Julio 5—La colectividad francesa prepara grandes fiestas para el 14.

MENDOZA

Sostenimiento de la enseñanza primaria—El partido Popular—La renuncia del senador doctor Dávila.

MENDOZA, Julio 6—El Ejecutivo expidió un decreto, por el cual la provincia se acoje á la ley que acuerda subvenciones para el sostenimiento de la enseñanza primaria.

—Para esta noche han sido citados los miembros de la comisión directiva del partido Popular, á fin de tratar asuntos relacionados con la marcha del mismo, y la actuación que tendrán en la legislatura los representantes de esa agrupación política.

—Los diarios aplauden la resolución del Senado, de no aceptar la renuncia presentada por el senador Adolfo E. Dávila.

ACTUALIDAD

No se mata á las ideas

Las grandes cuestiones que en este momento preocupan á la opinión argentina, no son óbice para que consagremos atención á otras que, aún de escasa importancia material, afectan á principios imprescriptibles del derecho común y representarían, si no provocaran el más severo grito de censura y quedaran impunes, un desmentido á la civilización de que blasonamos. Nos referimos al empastelamiento de la imprenta por donde se edita un periódico opositor en el pueblo de Tres Arroyos; atentado que, al decir de nuestros corresponsales, ha sido consumado con lujo de ensañamiento, y aquel vecindario atribuye al oficialismo local.

Los lectores de LA PRENSA conocen, por habernos ocupado de él en diversas ocasiones, el largo proceso seguido por el pueblo de Tres Arroyos contra sus autoridades comunales. La administración de aquel municipio ha sido la peor entre las peores que vienen retardando el progreso de numerosas localidades bonaerenses. Al sistemático derroche de los dineros públicos en beneficio de favoritos, ha correspondido durante varios años el más absoluto abandono de cuanto significa un adelanto ó la satisfacción de necesidades públicas impostergables, llegando á tanto el desorden y la malversación, que el pueblo en masa se declaró en huelga y no ha descansado hasta obtener que los culpables fueran condenados por el tribunal de cuentas de la provincia.

Vengonza contra esa viril actitud del vecindario, parece

...del padrón cívico nacional, comenta las medidas tendientes á garantizar la pureza del sufragio.

...se sanciona esa reglamentación, ...ección de los partidos y del poder ...cial, sobre la base de la imparcialidad del gobierno, hará surgir la vida democrática en la provincia de San Juan.

Pero casi conjuntamente con esa iniciativa, de tendencias tan liberales, el Poder Ejecutivo ha presentado otro proyecto, por el cual suprime en toda la provincia, con excepción de la capital, la ley orgánica de los municipios, y restablece las antiguas juntas de irrigación.

El contraste es evidente, y la reacción es de siglos.

Se suprime en esta época el régimen municipal, que según el mensaje, fué establecido por los constituyentes, antes de que existieran las colectividades ó centros urbanos en que debía aplicarse; pero no se recuerda, porque habría importado destruir esa teoría y esa afirmación, que en la época colonial, el rey de España se apresuraba á dotar de cabildos, á los miembros de esos centros urbanos, cuya existencia ahora se niega, con asombro, sin duda alguna, de esos pobladores, y de todos los argentinos.

El proyecto del gobierno de San Juan, es un error político, y una violación de principios constitucionales.

¿Cómo conciliar, en efecto, esa idea, con la cláusula de la Constitución Nacional, que impone á cada provincia el deber de asegurar su régimen municipal?

Sin municipios, no hay verdadera organización institucional. Es que esas asambleas locales, son la fuerza de las naciones libres. Una nación puede fundar un sistema de gobierno libre; pero sin el espíritu de las instituciones municipales, no puede poseer el espíritu de libertad".

Con el propósito de justificar su iniciativa, el Poder Ejecutivo agrega en el mensaje, que son del dominio público, los inconvenientes que las municipalidades han encontrado en su marcha, las cuales han reclamado, con frecuencia, la intervención de la autoridad central. Al hacer esta manifestación, el gobierno ha guardado silencio sobre la causa de esos efectos.

La causa está en la ingerencia de los gobiernos en el régimen municipal, para hacerlo servir á fines patrióticos, es decir, para desnaturalizar su acción.

Esa conducta antidemocrática, trae naturalmente conflictos.

Contra ese pensamiento retrógrado, que no es exclusivo del Poder Ejecutivo de la provincia de San Juan, los partidos orgánicos, nacionales y provinciales, deben inscribir en sus programas, el restablecimiento del gobierno de las comunas, en toda la pureza del sistema.

La base de la democracia, es la vida municipal. El día en que el gobierno propio de cada localidad, esté cimentado sólidamente, se habrá hecho imposible ese conculcamiento de los derechos, por parte de las autoridades centrales. Los municipios, serán una valla insalvable para los avances.

Las reglas constitucionales, y los principios elementales de la ciencia del gobierno, condenan el proyecto del Poder Ejecutivo de la provincia de San Juan, como una regresión que va más allá de la época colonial.

A la legislatura, le corresponde aplicar esas reglas y esos principios. Su deber ante las iniciativas del gobierno, puede sintetizarse en estos términos: aprobación del proyecto de ley electoral, rechazo del que suprime el régimen municipal, y sanción de una ley que dé amplias facilidades y garantías á los municipios, para ejercitar su gobierno propio.

APUNTES PARLAMENTARIOS

El Senado sin número — Comisión de presupuesto — Asuntos en trámite — Informaciones diversas.

El Senado no celebró sesión por falta de número, pues solo asistieron once de sus miembros.

La comisión de presupuesto del Senado tiene á estudio los siguientes asuntos:

Proyecto de ley autorizando al Poder Ejecutivo para suprimir ó rebajar los derechos de importación sobre petróleo, maderas y máquinas de los Estados Unidos de Norte América, siempre que se celebren arreglos internacionales de reciprocidad.

Crédito suplementario al departamento de justicia é instrucción pública por la suma de 85.000 pesos moneda nacional, con destino á la ampliación de la partida primera, ítem 29, inciso 1o.; crédito suplementario ampliando en la cantidad de 20.000 pesos la partida 1a. del inciso 7o., ítem 6, anexo E.; crédito suplementario al departamento de Relaciones Exteriores y Culto, por la suma de 40.515.90 pesos moneda nacional, con destino al pago de sueldos y sobresueldos del cuerpo diplomático y consular correspondiente á los años 1906 y 1907 y ampliación del ítem 50., inciso 2 y 6 del inciso 6.

Estudia, también, el proyecto sobre impuestos á los perfumes, especifics y aguas minerales.

Tiene á su consideración, además, un proyecto de ley en revisión de la ley complementaria del presupuesto general sobre tarifas de avalúos, impuesto á las sucesiones y ley de subsidios.

En la carpeta de la misma comisión, se encuentra un expediente del señor Ricardo C. Aldao, representante de la compañía The Argentine Electrolitos Syndicate, quien solicita exoneración de derechos á los materiales que se introduzcan con destino á la explotación de borax y sal, en la provincia de Jujuy.

Existe otra solicitud de la Liga de Defensa Comercial sobre modificaciones á la ley de impuestos á los perfumes y específicos.

Los miembros de la comisión especial de comerciantes en joyería, solicitan la sustitución del impuesto proyectado por la Cámara de Diputados, con un aumento á los derechos de importación.

La Liga de Defensa Comercial, solicita el rechazo del nuevo impuesto á las bebidas alcohólicas sancionado por la Cámara de Diputados.

El gremio de almaceneros de la capital se adhiere á la petición de la Liga de Defensa Comercial, para que no haya sanción al proyecto en revisión sobre impuesto á las bebidas alcohólicas.

Despachará también la comisión, un proyecto del Poder Ejecutivo para el que se declara en vigor el tiempo que resta del corriente año y el próximo venidero, la ley 7444, ampliando el artículo 3 de la misma hasta la cantidad de 1.000.000 de pesos moneda nacional.

En la mesa de entradas de la Cámara de Diputados, ingresaron ayer los asuntos siguientes:

El doctor Ernesto Quesada solicita permiso para aceptar las condecoraciones de la orden de Prusia de segunda clase que le ha conferido el gobierno de Alemania: la orden de Isabel la Católica, en calidad de comendador que le ha sido otorgada por el rey de España Alfonso XIII.

La Generación Fragueiro, solicita retiro de pensión.

El señor A. de Meléndez solicita prórroga de pensión.

PARTIDA DEL MINISTRO DEL BRASIL

EN LA DARSENA NORTE

HONORES MILITARES

Entusiasta despedida popular

La partida del ilustre hombre público del Brasil, que por un breve lapso ha investido la representación diplomática de su país ante nuestro gobierno, dió ayer motivo á una demostración en que á las demostraciones de afecto se han sumado con entusiasmo indudablemente grato para el señor del que se ha alejado de sus últimas manifestaciones más afectuosas en el momento en que el vapor "Frisia" partía de nuestro puerto transportarlo á su patria.

El doctor Campos Salles, conmovido desde la cubierta á una ostensible distancia no borrará acaso de su memoria de que en la partida, [illegible] indicada para el [illegible] una consagración, habrá visto manifiestamente intensificado el entusiasmo con que el mismo pueblo le recibiera el 11 de Abril.

Le han sido hechos por el gobierno los honores de embajador, y el espíritu de nuestro pueblo, abierto siempre á las espontaneidades, le ha tributado los que corresponden á una popularidad sentida y comprendida.

En la legación del Brasil, recibió ayer, poco antes de su partida, los saludos del Vicepresidente de la República, transmitidos por el jefe de la casa militar, coronel Martínez Urquiza, y de los Ministros de Obras Públicas, Hacienda y Marina, y altos funcionarios civiles y militares.

También, antes de dejar la legación, el diplomático brasileño, quiso testimoniar en una comida afectuosa al personal de la legación, los recuerdos gratos que lleva de él para ante su gobierno.

A las 2.40 p. m., el segundo introductor del cuerpo diplomático, señor Acebal, llegó á la legación, en el coche del Ministerio de Relaciones Exteriores, que debía ser ofrecido al doctor Campos Salles para llegar en compañía de su secretario, señor Jourgel do Amaral, hasta el embarcadero de la dársena Norte.

Allí esperaron su llegada las tropas destinadas á hacer los honores de ordenanza.

Cuando el carruaje llegó á la proximidad de la dársena, la multitud, que le esperaba, y el grupo compacto de conocidas personas del mundo oficial y social, encabezado por los Ministros de Hacienda, Obras Públicas y Marina, le saludaron con aplausos entusiastas. La juventud universitaria, congregada por iniciativa de la Junta Nacional, vitoreó por largo tiempo 1 nombre del doctor Campos Salles, mientras las bandas militares, de policía y municipal, ejecutaban los himnos nacionales brasileño y argentino.

Las tropas, constituídas por una brigada de las tres armas, contándose el colegio militar, hicieron los honores, mientras el doctor Campos Salles subía al "Frisia".

Durante largo tiempo, las manifestaciones de afectuosa despedida se repitieron, y cuando el vapor inició la marcha, el diplomático brasileño continuaba agradeciendo, sombrero en mano, los aplausos y vítores.

Pocos minutos después de las 4, el "Frisia", se alejaba del puerto.

EL PRESIDENTE A TUCUMAN

REUNION DE SEIS GOBERNADORES

LLEGADA DEL CONVOY A ROSARIO

ENTUSIASTA RECEPCION

INFORMACIONES DEL VIAJE

LAS FIESTAS CIVICAS

GRANDES PREPARATIVOS

PARTIDA DE LA COMITIVA

A las 10 de la mañana partió ayer á Tucumán el Presidente de la República. Media hora antes había entrado en la línea de salida de la primera plataforma del Retiro, el largo convoy, compuesto de quince coches. Una alfombra roja cubría el andén, en la parte comprendida por el coche blanco, en el que habrán de viajar el doctor Sáenz Peña, su esposa, señora Rosa González y señorita Elena Villar Sáenz Peña.

El clarín del escuadrón de granaderos, que se hallaba situado frente á la estación, para hacer los honores de ordenanza al Presidente, anunció la llegada de éste pocos minutos antes de la hora fijada para la partida.

Saludaron al primer magistrado, las siguientes personas:

El vicepresidente de la República, doctor de la Plaza; ministro de Hacienda, doctor Rosa, y de Obras Públicas, señor Ramos Mejía; jefe de policía, general Dellepiane; teniente general Ortega; intendente municipal, doctor Anchorena; coronel Martínez Urquiza, jefe de la casa militar; subsecretarios de los ministerios y otros altos empleados de las administraciones civil y militar, ministraciones civil y militar.

A las 10.5 sonó la campana anunciadora de la partida. El Presidente, su esposa y comitiva, desde los balcones de los coches, recibieron los aplausos de los caballeros congregados en la estación, mientras el convoy, dirigido por el ingeniero Cortazar, se ponía lentamente en marcha.

LA COMITIVA

Como ya hemos informado, acompañan en el viaje, al Presidente de la República y á su señora esposa, los Ministros del Interior, Relaciones Exteriores, Agricultura y Guerra; el presidente de la Suprema Corte de Justicia, doctor Antonio Bermejo, con su hija Lía; director general de correos y telégrafos, doctor Roseti, diputados nacionales, del Barco, González Bonorino, Bengolea y Luro; señores Gustavo Casares y Carlos Acuña, de la secretaría presidencial; coronel Martínez Urquiza, jefe de la casa militar del primer magistrado, comandante Eguren, edecán.

En el Rosario, el Presidente recibió el saludo del gobernador de Santa Fe, doctor Menchaca, y el de sus ministros, señores Mosca, Herrera y Mantarás. En Tucumán, como lo anticipó LA PRENSA, el doctor Sáenz Peña recibirá el saludo de seis gobernadores: el de dicha provincia y los de Salta, Buenos Aires, Santiago del Estero, Catamarca y Córdoba.

(De nuestros corresponsales, por telégrafo)

EL VIAJE

San Pedro, Julio 6—Hoy á las 2 p. m., pasó por la estación local, el convoy que conduce á Tucumán al Presidente de la Nación y su comitiva.

Concurrió á esa hora, á la estación del ferrocarril, la escuela número 2, que dirige la señorita Encarnación Altunaga, cuyos alumnos dieron vivas al Presidente.

Baradero, Julio 6—"El Tribuno" lanzó hoy un boletín, anunciando el paso por la estación local, del convoy que conduce al Presidente de la Nación, doctor Roque Sáenz Peña, en viaje á Tucumán.

Se congregó á la hora señalada un numeroso público, que aclamó con entusiasmo al primer magistrado de la República.

Llamó la atención la ausencia de las autoridades municipales y escolares, criticando el vecindario que no se haya enviado una de las dos bandas de música á la estación.

Lima, Julio 6—El tren presidencial pasó por la estación local, hoy, á las 12.40 p. m. Concurrió numeroso público y los alumnos de la escuela número 9 entonaron el Himno Nacional al paso del convoy.

EN EL ROSARIO

Rosario, Julio 6—Pasó esta tarde por esta ciudad, el Presidente de la República, doctor Roque Sáenz Peña.

El tren paró en la estación Rosario Norte.

Desde temprano, la jefatura de policía dispuso que el personal superior organizara un buen servicio, para evitar aglomeraciones perjudiciales, y por cierto éstas se hubieran producido, á no ser por las previsiones adoptadas.

Se sabía que el tren llegaría con 20 minutos de adelanto, es decir, á las 5 de la tarde, y una hora antes, el espacioso andén de la estación y los alrededores, estaban ocupados por un gentío enorme.

Cien agentes de gala, sesenta del escuadrón y veinte empleados superiores, se hallaban en sus puestos, formando cordones, que impedían el avance del público.

Las bandas del 11 de infantería, vestidas expresamente desde San Lorenzo, y la de policía, fueron situadas á uno y otro extremo de la estación.

El jefe político, el secretario, comisario de órdenes y el comisario inspector personalmente, atendieron el servicio, tomando las disposiciones del caso, para el mejor orden.

A las cinco menos cinco, se dieron las campanadas, avisadoras de la proximidad del tren presidencial.

En ese instante, llegó el gobernador de la provincia, doctor Menchaca, acompañado de sus ministros, los doctores Herrera, Mosca y Mantarás.

A las cinco en punto entró el convoy.

El público aclamó y vivó al doctor Sáenz Peña.

Acompañado del gobernador y sus ministros, descendió el Presidente, y fué conducido á uno de los salones de la estación.

Allí le fué presentado el ministerio provincial y una buena parte de los diputados, como asimismo, el intendente municipal y el jefe político.

Luego, á su vez, el doctor Sáenz Peña presentó á las autoridades, á sus ministros, doctores Mujica, Bosch, Gómez y general Vélez.

Se entabló un momento de conversación entre el núcleo de personas allí reunidas.

El Presidente conversó especialmente con el doctor Menchaca, sobre cuestiones generales, relacionadas con la administración provincial, sin especializarse en ninguno de sus puntos.

Al tocar la cuestión de la terminación del período legislativo, sin haberse sancionado el presupuesto, el doctor Menchaca manifestó al Presidente de la República, que en Setiembre convocará á las Cámaras para ese objeto.

Agregó que la política desenvuelta por la oposición en las Cámaras, le había obligado á dejar finalizar el período, sin enviar el presupuesto, ya que éste, por su importancia, requiere una especial atención.

Así transcurrió una hora.

Una comisión de damas de la Sociedad Protectora de la Infancia Desvalida, presidida por la señorita Juana Blanco, obsequió con un espléndido ramo de flores naturales á la señora del doctor Sáenz Peña.

El Presidente, á invitación del profesor Past y acompañado por el gobernador Menchaca, visitó la cátedra ambulante de agricultura, instalada en un vagón, en la misma estación.

A las 5.40, el Presidente se instaló nuevamente en el coche blanco, y á las 6 en punto, el convoy se puso en marcha.

Los aplausos y vivas, se reprodujeron con mayor entusiasmo.

Cuando el convoy hubo desaparecido, el gobernador y sus ministros se retiraron.

Se le ha insinuado al doctor Sáenz Peña, la idea de que concurra á las fiestas del centenario del combate de San Lorenzo, y aun cuando no ha manifestado nada al respecto, se tiene la esperanza de que en Febrero vendrá.

Puede calcularse que ha habido alrededor de seis mil personas en la estación y sus inmediaciones.

(De nuestro enviado especial)

PREPARATIVOS EN TUCUMAN

Tucumán, Julio 6 — Con motivo de los contentarios que se han hecho sobre la exclusión del cuerpo de bomberos en la parada del 9, conversé hoy con el jefe de la región, general O'Donnell, quien manifestó que él no puede decretar la formación de ese cuerpo civil en una formación oficial del ejército de línea, y que como sobre su inclusión en el desfile no ha recibido indicación del gobernador, que es de quien depende aquél, no formará.

Acompañado por el doctor Julio M. Padilla, de la comisión oficial de festejos, hicimos una visita al hospital de Niños, donde el 10 se colocará la piedra fundamental del pabellón de cirujía.

El establecimiento ha sido levantado en una manzana de terreno. Tiene 90 niños enfermos y se atienden 100 consultas diarias externas.

Está muy bien atendido por seis hermanas de la caridad.

Con el doctor Padilla pasamos luego al parque Centenario y después realizamos una gira por la ciudad.

Llegó el diputado nacional doctor Ernesto Padilla, que ofrecerá el banquete del comercio é industria al presidente. Contestará el ministro de Agricultura.

El 12 se realizarán en el teatro Odeón los juegos florales.

La corte de amor la formarán las señoritas: María Rosa Terán, Rosario Pereyra, Carmen Márquez, Florencia O'Donnell, Rosa Cossio y Fanny Posse.

El mantenedor será el señor Ricardo Jaymes Freire.

LA REVISTA MILITAR

Tucumán, Julio 6—Se efectuó esta tarde el ensayo de la revista militar en el parque Centenario.

El general O'Donnell y su estado mayor, precedidos de batidores y un automóvil que se suponía el carruaje presidencial, revistó las tropas tendidas en línea.

Luego pasaron en columna de honor por frente á la tribuna levantada en la plaza Alberdi.

Las tropas maniobraron correctamente. El general O'Donnell anotó leves deficiencias, á fin de salvarlas.

Mucho público presenció el desfile.

El doctor Julio M. Padilla, miembro de la comisión de festejos, invitó después del desfile, al general O'Donnell y su familia á tomar te en el hotel Savoy. Estuvieron las señoras Brígida Alurralde de Paz, Lola de Teján, Clemencia C. de Paz, Carolina P. de Padilla, Rosa Suárez de O'Donnell, María P. de Poviña, señoritas Clara de la Cuesta, Clemencia Paz, Florencia O'Donnell, Aída Córdoba y los señores general O'Donnell, Eduardo Paz, ministro doctor Poviña, Víctor L. Valladares, Rodolfo Alurralde y Leocadio Paz (hijo).

La ciudad amaneció embanderada. Se dan los últimos toques en los preparativos de las fiestas.

La casa de gobierno está lista.

Hoy fué completado el adorno de los salones de baile.

Llegaron hoy los señores Teodoro de Bary, Joaquín Cazón, Ricardo Vedoya, Florencio Martínez de Hoz, Eduardo de Bary Ocampo, con sus respectivas señoras.

Se alojan en el Savoy Hotel.

El gobernador cumplimentó á la familia de Bary.

—El público protesta de los continuos atrasos del ferrocarril Central Argentino.

Todos los días llega fuera de horario.

Hoy vino con tres horas de atraso, causando las molestias consiguientes á los viajeros y familias que aguardan en la estación.

Dice el jefe que eso sucedió por que venía pesado.

La estación está embanderada.

A la llegada del tren presidencial, mañana, sólo se permitirá el acceso por tarjetas, que distribuyó la comisión en número de doscientas.

En el tren de hoy llegaron los señores: Mariano Reyna, Juan O. Gil, José G. Susain, Armando Bergalli, Hugo Gondra, Eduardo Iglesias, Marcos Albran, Alfredo R. Mira, Arturo Maiztegui, Rolando Lemnie, C. P. Russ, Juan Stalfield, C. Pearson, H. Reid, J. Luperne, Víctor Weiss, del team de football, de legación argentina,

COMISIONES DE RECEPCION

La comisión de damas y caballeros que recibirá al Presidente y su señora, en la estación, y á la comitiva, estará formada por el gobernador y señora Isolina Zavalía de Frías Silva; ministro de Gobierno, señor Angel Posse; ministro de Hacienda, doctor Luis María Poviña, y señora María Padilla; intendente municipal, Eduardo Paz y señora Brígida Alurralde; general de división Carlos O'Donnell y señora Rosa Suárez; diputado nacional Ernesto Padilla y señora Elvira Salvatierra; doctor Rufino Cossio y señora Teresa Uriburu; doctor Manuel Esteves y señora Mercedes Fagalde; doctor Julio E. Padilla y señora Carolina P. de Padilla; Napoleón Paz y señora Clemencia Padilla, doctor Sixto Terán y señora Lola Dose.

En la casa de gobierno estará otra comisión, formada por los señores: senador Brígido Terán y señora Lacavera; senador Alberto de Soldati y señora Angelina Posse Ceballos; diputado nacional Julio M. Terán y señora María Alurralde; diputado nacional Fortunato Mariño y señora Josefa Cortés Funes; diputado nacional Próspero Mena y señora Teresa Lacavera; Guillermo Erdman y señora Felisa Olmos; doctor Francisco Marina Alfaro y señora Hortensia Padilla; doctor Pedro Ruiz Huidobro, doctor Juan Benjamín Terán y señora Lola Etchecopar.

SEIS DIAS DE FIESTA

Tucumán, Julio 6 — Las oficinas públicas provinciales no funcionarán desde mañana hasta el viernes próximo.

Las sucursales de los Bancos han resuelto permanecer cerradas el lunes y martes.

La comisión del colegio nacional encargada de agasajar á las peregrinaciones de estudiantes, compuesta por los jóvenes Alberto Córdoba, Fernando Gallo, Alejo Ledesma Posse, Julio Mendioroz, Conrado Bascary, Benigno Vallejo (hijo), Bernardino Martínez, Enrique Bascary y Julio de la Vega, han resuelto dar un gran banquete, en el bar Centenario, el día lunes.

Por la casa histórica desfiló hoy la escuela normal de maestras.

Colocó una placa y coronas de flores.

El rector del colegio nacional de San Juan ha telegrafiado al doctor Sixto Terán, anunciándole que mañana á primera hora llegará la delegación de estudiantes sanjuaninos. Serán recibidos en la estación por una delegación de estudiantes de ésta.

El team de "football" de la asociación Argentina, que jugará mañana en el gimnasia con el Tucumano, está compuesto por los señores Mallvard, Lennie, Gil, Russ, Reid, Stanfield, Susan, Weiss, Maizteigui, Meira y Pearson.

Las comisiones de señoras que atenderán por turno á la señora del Presidente, lo harán en este forma: Día 7, Amelia L. Terán, Josefa G. F. de Mariño, Teresa L. de Mena, Hortensia P. de Marina Alfaro, Clemencia P. de Paz, Teresa U. de Cossio, María Luisa R. de Bensi, Felisa Olmos de Erdman, Rosa S. de O'Donnell, Brígida Alurralde de Paz, Lola D. de Terán, María P. de Poviña, Lola F. de Terán, Carolina P. de Padilla, Teresa L. de Mena, María Alurralde de Terán y Elvira S. de Padilla.

Las de los demás días se designarán oportunamente.

Todos los diarios saludan desde hoy la llegada del Presidente, y publican su fotografía y biografía.

Se efectuó esta noche la velada del partido Radical, con que conmemora la fiesta patria.

Invitó la junta reorganizadora y se reunieron en el local del comité.

Se dió principio al acto con el himno nacional.

Luego se pronunciaron varios discursos patrióticos.

Esta tarde, de 5 á 8, se vió muy animada la plaza Independencia, por la cual paseaban muchas familias conocidas.

De acuerdo con órdenes dadas por el jefe, señor Alurralde, la policía detuvo á muchos ladrones y vagos, á fin de que no cometan delitos.

Llegaron las señoras Dolores Guiñazú de Ruiz y Felisa Semán de Guiñazú, la señorita María García, los señores Rafael Equsquiza, Luis Romero, Carlos Ella, Federico Helguera y sus hijos y Ambrosio Romero y familia.

EL DESFILE DE LA COMITIVA

Tucumán, Julio 6 — El orden de los carruajes en la comitiva de mañana, á la llegada del Presidente, será el siguiente: en el primero, irán el doctor Sáenz Peña, el gobernador de la provincia y el coronel Martínez Urquiza; en el segundo, el ministro del Interior y el de Gobierno; en el tercero, el ministro de Hacienda doctor Posse y el de Relaciones Exteriores doctor Bosch; en el cuarto, el ministro de Guerra y el general O'Donnell; en el quinto, el ministro de Agricultura y el obispo de la diócesis, doctor Padilla; en el sexto, el presidente de la corte, doctor Bermejo, y el presidente de la corte local doctor Silvetti; en el séptimo, el doctor Joaquín V. González y el presidente del Senado provincial, doctor Esteves; en el octavo, el doctor del Barco y el presidente de la Cámara tucumana doctor Rufino Cossio; en el noveno, las señoras Rosa González de Sáenz Peña é Isolina Zavalía de Frías Silva y el intendente municipal señor Eduardo Paz; en el décimo, las señoras Elvira Castellanos de Vélez y Rosa Suárez de O'Donnell, y el doctor Sixto Terán; en el undécimo las señoras Elisa Alvear de Bosch y María Padilla de Poviña y el doctor Miguel M. Padilla; en el duodécimo las señoras Juana Elizalde de Murga y Elvira Salvatierra de Padilla, y el doctor Julio M. Terán; en el décimotercero las señoras Rosa Tezanos Pinto de Gómez y Brígida Alurralde de Paz y el doctor Ernesto E. Padilla; en el décimocuarto, la señorita Lía Bermejo, y la señora María Luisa Rapelli de Benci, y el señor Guillermo F. Erdman; en el décimoquinto, las señoras Estela Suárez de Villar Sáenz Peña y Clemencia Padilla de Paz y el doctor Ubaldo Benci; en el décimosexto las señoras Elena Villar Sáenz Peña y Carolina P. de Padilla y el doctor Julio M. Padilla; en el décimoséptimo las señoras Lola Dode de Terán y Teresa Uriburu de Cossio y el señor Carlos Villar Sáenz Peña, y en el último coche, el introductor de ministros, señor Demarchi, y los edecanes.

Se han distribuído las invitaciones para el "tedéum" que se cantará en la Catedral á la una de la tarde, el día 9.

Se observa la afluencia de forasteros en gran número.

En las calles se nota mucha animación.

MOVIMIENTO POLITICO

PARTIDO SOCIALISTA

El "meeting" de hoy

Para esta tarde, á las 2, ha organizado el partido Socialista una manifestación pública, con objeto de pedir la derogación de la ley social y de residencia.

La columna se organizará á la hora indicada en los alrededores de la plaza Constitución. La cabeza de la columna compuesta por los miembros del comité organizador, los oradores y los miembros del comité ejecutivo del partido Socialista, formará en la calle Salta entre Cochabamba y Constitución; á continuación la Federación Gráfica y en seguida, los centros socialistas, en el siguiente orden:

Centro socialista de la 1a. y 2a. circunscripción, con el comisario general, Juan S. Brunner; en Salta entre Pavón y Garay, el centro socialista de la 3a. (Barracas), con el comisario general José Robert; en Salta entre Garay y Ciudadela, el centro socialista de la 4a. (Boca), con el comisario general M. T. López; en Saltá entre Ciudadela y Brasil, la sociedad de carreros, con el comisario general J. Frichero; en la calle Lima Oeste, entre Constitución y Pavón, apoyando sobre los edificios, las sociedades constructores de carruajes, fundidores y modelistas y el centro socialista de la 5a., con los comisarios generales Lucas Lázaro y Pedro Ponti; en la misma calle, entre Pavón y Garay, los centros socialistas de la 6a. y 9a., y sociedades gremiales, con el comisario general J. Rouco Oliva; en la misma, entre Garay y Ciudadela, los centros socialistas de Belgrano, 17a. y 19a. y sociedades gremiales, con el comisario general Jorge Justo; en la misma calle, apoyando sobre la plaza, el orden será el siguiente: entre Brasil y Garay, sociedades gremiales con los comisarios generales Pascual Sanguin y Máximo Schulze; entre Garay y Pavón el centro socialista obrero, con el comisario general Pablo Alboni; entre Pavón y Constitución, el centro socialista Noroeste, y centro socialista de la 8a., con los comisarios generales A. Comolli y M. Barberis; y en la calle Constitución, entre Lima Oeste y Lima Este, los centros socialistas Norte, 12 y 13, con el comisario Roberto Canals.

La columna se pondrá en marcha á las 3.15 de la tarde y seguirá por Salta, Independencia, San José, Alsina, Salta y Libertad hasta la plaza Lavalle, en cuyo sitio harán uso de la palabra los señores Juan B. Justo, Alfredo L. Palacios, Mario Bravo, Antonio de Tomaso, Alberto Guiraldo y Julio L. Barcos.

Futura gobernación de Salta

Hoy será proclamada en Salta la candidatura del doctor Robustiano Patrón Costa para la futura gobernación de la provincia, patrocinada por el partido situacionista unido, pues el senador don David Obejero ha hecho acto de adhesión por sí y consiguientemente, en representación de sus amigos.

LA LEY DE QUIEBRAS

Proyecto de la Cámara de lo Criminal

REFORMAS DE ORDEN PRACTICO

LA MORAL Y LA EQUIDAD

Con ocasión de las críticas formuladas periódicamente á la ley de quiebras, por la prensa de esta capital y de las provincias, el Ministro de Justicia indicó á la Cámara de apelaciones en lo comercial, la conveniencia de formular un proyecto de reformas á la misma, para someterle á estudio del Congreso Nacional.

La Cámara, por intermedio de su presidente, doctor Diego Saavedra, remitió ayer al doctor Garro, el proyecto aludido, que contiene las principales modificaciones que la aplicación de dicha ley ha sugerido á la Cámara y á los jueces de comercio.

Junto con el proyecto, el tribunal ha enviado una extensa nota explicativa de las reformas propuestas, y nosotros nos circunscribiremos á este documento, porque contiene la esencia y rasgos generales de las modificaciones aconsejadas.

El tribunal manifiesta ante todo, que si la ley de quiebras en vigor no satisface plenamente las exigencias del comercio, ello se debe, en realidad, á los propios interesados, que en vez de participar activamente en todos los actos del procedimiento y en la liquidación de los bienes del fallido, hacen abandono de sus derechos y dejan librada á unos pocos, no siempre los mejores, la suerte de sus intereses.

¿De qué pueden quejarse, en justicia, los comerciantes, dice, cuando la ley deja en sus manos, desde el primer momento, todos los bienes del concurso, cuando los instituye dueños exclusivos de lo que conviene hacer en beneficio de todos y cuando la tutela judicial, tan duramente fustigada no ha mucho, ha sido reducida á su menor expresión?

Pero el hecho real, añade, es que existen quejas y abusos, y que el Poder Ejecutivo tiene perfecta razón en preocuparse de evitar unas y otros.

A fin, pues, de cooperar á tan oportuna iniciativa, el tribunal somete las reformas que en su concepto salvarían las principales deficiencias de la ley en vigor, debiendo hacer presente que limita su proyecto á simples modificaciones de orden práctico y de detalle, porque entiende que no ha llegado todavía el momento de cambiar radicalmente la ley, cuyo propósito fundamental—confiar á los acreedores el arreglo de sus propios intereses—debe constituir, sin duda alguna, el principal anhelo de los comerciantes, en esta materia.

La nota pasa en seguida á manifestar cuáles son las reformas proyectadas y las razones que la fundan.

ORIGEN DE LOS ABUSOS

El origen de todos los abusos que han sido observados, y de que la prensa se ha hecho eco en repetidas ocasiones, está, dice la Cámara, en la deficiente composición de las juntas de acreedores. Dos ó tres procuradores, con treinta ó cuarenta cartas-poderes, la mayor parte de empleados y dependientes del fallido, constituyen habitualmente las juntas que deciden, sin recurso alguno, de los intereses de numerosos é importantes acreedores. Esos mismos procuradores, con sus treinta ó cuarenta votos, representativos de una mínima parte del pasivo de la masa, forman una mayoría que, en las juntas de verificación aceptan cuanto crédito simulado se presenta, en perjuicio de los verdaderos acreedores, que vencidos por el número, no pueden utilizar ningún recurso en salvaguardia de sus intereses. Y esos acreedores simulados, ya incorporados definitivamente al concurso, contribuyen más tarde, á su vez, á formar las mayorías que aceptan concordatos ruinosos, que nombran liquidadores á personas incompetentes y que de todo se preocupan menos del interés de sus representados, que designan martilleros sin honestidad, cuyas cuentas irrisorias son una burla de la justicia, y finalmente, que practican regulaciones desproporcionadas, que consumen lo poco que queda de la desastrosa liquidación.

Penetrada la Cámara, por lo que ha comprobado personalmente cada uno de sus miembros, y por las referencias de los jueces de primera instancia, que palpan más de cerca los entretelones de la tramitación de los concursos, de que el principal mal de la ley está en esas juntas, y de que el cuadro anterior es el reflejo exacto de lo que pasa, su primera preocupación ha sido propender á que no se produzcan esas mayorías artificiales, y á proteger los intereses legítimos de las minorías, autorizando á los acreedores disidentes para reclamar la intervención imparcial de los jueces en sus divergencias con la mayoría.

A este fin responden las modificaciones proyectadas á los artículos 14, 20, 35, 37 y 55, que, en resumen, se reducen á prohibir á los empleados y dependientes del fallido, que formen parte de la junta en que se trata la verificación de créditos y el concordato, á exigir mayoría de dos tercios de acreedores, presentes, que representen 75 por ciento de los créditos verificados ó viceversa, para el nombramiento de representantes, en el caso de adjudicación de bienes á de liquidadores, en el caso de quiebra, á limitar el derecho de representación, á declarar apelables las resoluciones de la mayoría sobre admisión ó rechazo de créditos, y á facultar á los jueces para efectuar los nombramientos que no puedan hacer la junta, por no concurrir la doble mayoría expresada.

GARANTIAS PARA LA LIQUIDACION

Para extremar las garantías de la liquidación, se acuerdan á los jueces facultades disciplinarias respecto de los liquidadores, y con el mismo fin y para limitar en lo posible los gastos se dispone que las ventas en remate se efectuarán por el Banco Municipal de Préstamos ó establecimientos análogos, teniendo en cuenta que es esa una de las funciones que atribuye á ese establecimiento, en la capital, la ley orgánica respectiva.

En ausencia de esa clase de instituciones, agrega la Cámara, la designación de martillero, factor importantísimo para el éxito de la liquidación, deberá ser hecha por los jueces, quienes, por su alta investidura y por la responsabilidad moral y legal en que incurrirán, cuidarán seguramente de que esas designaciones recaigan en los mejores y en los más honestos.

Proyectamos también sustraer de las juntas de acreedores, las regulaciones de honorarios, no solo para evitar que ellas se efectúen por uno ó dos acreedores concurrentes á la junta, sino porque consideramos que los jueces, por su imparcialidad y por su preparación, se encuentran en mejores condiciones que los comerciantes para hacer una apreciación justa de los trabajos ejecutados en un concurso.

Con relación al monto de los honorarios, aumentamos á 4 por ciento el límite fijado por el artículo 70, teniendo en cuenta que hay numerosos concursos de escasísima importancia y en los cuales la retribución del 2 por ciento resulta casi irrisoria con relación al trabajo que realizan los contadores. No establecemos en estos casos que el porcentaje debe ser sobre el activo líquido, porque cuando se trata de concordato ó adjudicación de bienes, el juicio queda concluído y deben concluir también todas sus incidencias, aparte de que en el primer caso no hay liquidación y en el segundo ella se efectúa á medida de las conveniencias de los adjudicatarios y sin intervención alguna de los jueces.

Dispondremos, asimismo, para asegurar regulaciones equitativas, que ellas se practiquen en las mismas juntas de acreedores que acepten el concordato ó la adjudicación de bienes y que las resoluciones del juez, sean apelables, de suerte que todos los acreedores se encontrarán en condiciones de deducir el respectivo recurso.

Proponemos también, por las mismas razones, que los honorarios de los liquidadores y demás empleados de la quiebra, sean regulados por los jueces con apelación para ante la Cámara, y agregamos una nueva restricción que evitará aun más las regulaciones desproporcionadas. Dispondremos, en efecto, que esos honorarios nunca podrán exceder, en conjunto, del 20 por ciento del activo realizado, de suerte que los acreedores estarán seguros, lo que no sucede ahora, de que en el peor de los casos, les será repartido la mayor parte del producto de los bienes. En cuanto al límite adoptado, fijamos el de 20 por ciento, teniendo en cuenta que por prescripción del mismo proyecto, los jueces deberán graduar ese porcentaje con arreglo á la importancia de los bienes, de manera que el mínimo sólo será aplicado en aquellas quiebras insignificantes. En cambio, tratándose de concurso de importancia, se pondrá un tanto por ciento que signifique un pago equitativo y proporcional del trabajo efectuado.

DOS REFORMAS DE TRASCENDENCIA

Otras dos enmiendas urgentemente reclamadas por el interés de los comerciantes es la del artículo 60, y la relativa á la rehabilitación.

El tribunal considera que no debe exigirse como condición indispensable para que tenga lugar el juicio de convocatoria de acreedores, legislado por los artículos 6 y siguientes de la ley, la circunstancia de que el comerciante esté matriculado.

Hay muchos comerciantes que omiten el cumplimiento de esa formalidad y si solo estuvieran en juego sus propios intereses, sería justo privarles de los beneficios de ese procedimiento como merecido castigo á su inobservancia de las prescripciones legales. Pero estando de por medio, como están, los intereses de los acreedores, á quienes puede convenir mucho más que la quiebra, el concordato ó la adjudicación de bienes, el tribunal piensa que no hay justicia en impedirles estas soluciones en razón de un hecho de que ellos no son responsables. Por eso suprimimos, en el proyecto, el requisito indicado.

En cuanto á la rehabilitación, el artículo 26 del Código de Comercio constituye hasta ahora un óbice insalvable para acordar la rehabilitación á un comerciante no matriculado. Presentará el fallido la carta de pago de sus acreedores, pasarán años y años de la declaración de quiebra, habrá desaparecido hasta el recuerdo de éste y el comerciante no matriculado quedará eternamente inhabilitado para ejercer el comercio.

Como no sería justo, sin embargo, colocar en la misma condición al que falta á sus deberes y al que cumple con ell

LLEGADA DE LOS RESTOS DEL Dr. JOSE C. PAZ
MANIFESTACION DE CONDOLENCIA PUBLICA

"No busquéis entre los muertos al que vive". La frase ha sido glosada ayer, mentalmente ó de viva voz, por cuantos en cuerpo ó en espíritu asistieron al sepelio de los restos mortales del doctor José C. Paz, fundador de LA PRENSA. Se entrega á la tierra, madre común de todos los seres, el despojo carnal, lo que por su naturaleza es transitorio y perecedero, aquello que, cumplida la evolución orgánica vuelve al eterno laboratorio para ser transformado en aire, en luz, en planta, en flor, en fruto... "tal vez para volver, cambiado en trigo, al triste hogar donde la triste esposa, sin encontrar un pan, sueña contigo", según la melancólica y gráfica concepción del poeta.

Muere de muerte eterna el que fué estéril, impotente para el bien; se desvanecen como el humo de las pipas y no dejan rastros tras de sí, aquellos que en su tránsito por el planeta hicieron del "ego" un culto y consumieron sus horas en el sibaritismo enervante é infecundo, sin dar á la humanidad nada de lo que todo jornalero debe á la obra interminable del perfeccionamiento colectivo; pasan, y nadie los recuerda, aquellos individuos que, sin ser, precisamente, artífices del mal, poseyeran una bondad que llamaremos negativa, y limitaron su virtud á la fácil empresa de no hacer daño á los demás. Para sus tumbas fué ideado el "in pace" de los muertos anónimos.

No muere, no pasa, no se desvanece la memoria de los hombres cuya vida fué pensamiento y acción, verbo hecho carne, sentimiento y actividad, fuerza creadora, base de religiones, heroísmo en el campo de las luchas emancipadoras, pedestal de nuevas patrias; y su obra, como la de los libertadores de esclavos, como la de los artistas geniales, como la de los inventores y descubridores, está destinada á perpetuarse al través de los siglos, á sobrenadar en el océano de todos los diluvios, á sobrevivir á los cataclismos que transforman á los emperios en eriales y sumerjen en las arenas del desierto ó en las profundidades del mar á las civilizaciones materialmente extinguidas.

El pueblo argentino y los extranjeros que con él comparten sus anhelos y esperanzas en la ruda faena á que nos hallamos entregados, no ha ido ante el sepulcro del doctor José C. Paz á rendir tributo á uno de los triunfadores del dinero, la faz menos importante de su vida. Ser simplemente rico, si la fortuna no se consagra al bien colectivo, puede representar un triunfo individual, un capricho de la voluble diosa, un billete premiado en la lotería de la vida, pero no da derecho á la apoteosis.

Hemos ido ante esa tumba á ratificar la inmortalidad de un carácter puesto constantemente y sin vacilaciones al servicio del bien, en la más alta acepción del vocablo. Lo comprendieron y dijeron así los oradores algunos de los cuales hicieron brotar lágrimas en los ojos varoniles. No haremos un análisis de sus discursos, los que pueden ser leídos en otra sección del diario, pero he de serme permitido anotar la relación, conmovida hasta el sollozo, de aquél que siendo niño y careciendo de medios para continuar sus estudios, halló en el extinto la protección bondadosa que le permitió culminar, y también citaremos la emocionante evocación de un pequeño vendedor de diarios, que llamó al doctor Paz "padre de los niños pobres".

Lo dicho, sin embargo, son detalles, apenas, de la estatua esculpida por la mano del pueblo. Sobre esos hechos materiales flota lo que es inmaterial: el pensamiento. Y el pensamiento está simbolizado por LA PRENSA que de humilde origen, nacida entre pañales de pobre lienzo, ha llegado á la cima predicando un credo doctrinario, mirando á los hombres y los sucesos desde la altura de un principismo invariable, siguiendo las palpitaciones del corazón de la patria, y substrayéndose á las solicitaciones del partidismo, á las simpatías ó antipatías individuales para colocar arriba de todas las cabezas el sublime ideal de la justicia distributiva.

Como el fundador de LA PRENSA, los que de cerca ó de lejos recibimos sus inspiraciones y hoy nos distribuimos las responsabilidades de su herencia moral intangible, podremos caer muchas veces llevando sobre los hombros la cruz, pero, pidiendo inspiraciones á sus manes, recordando que el periodismo, tal cuál él lo concibió, está llamado á ser moderador en los días de borrasca, aclarate en las horas de laxitud, apostolado, en todos los instantes, hemos de alzarnos una y cien veces, reemplazándonos unos á otros á medida que la eterna niveladora cercene nuestras cabezas.

Y, cuando todos los redactores de esta hoja, en el minuto que transcurre, hayamos pagado el tributo ineludible, los que vengan en pos de nosotros recogerán la enseña la harán flamear en el mástil, seguirán acompañando al pueblo argentino en sus triunfos y reveses, bucharán por el perfeccionamiento institucional, por la libertad, por la verdad, por la redención del proletario, por cuanto importa agregar una piedra al monumento de la civilización humana. De ahí que la memoria del doctor José C. Paz sea imperecedera. El hombre-acción, el hombre-pensamiento, se perpetúa al través de las generaciones.

Debemos ahora, y aquí vamos á dejarla consignada, una palabra de intensa gratitud al pueblo que formó ayer una grandiosa columna cívica, acompañándonos en el doloroso acto del sepelio de los restos del doctor Paz. Era el palpitante, el poderoso estado mayor del diario institución: los defensores de las ideas llenas de vida que han marcado hondamente las huellas de las propagandas moralizadoras el pueblo, noble siempre, fecundo, respetable, severo y generoso que no va jamás tras de los éxitos, sino alentando la realización de las obras que son en sí mismas, progreso, verdad y justicia y á los hombres que fueron guías eficaces sinceros é imperturbables.

No ciertamente, con la seguridad de dar todos los detalles de un acto tan grandioso, como el realizado ayer, vamos á ordenar á continuación los puntos principales de la crónica.

DESEMBARCO DE LOS RESTOS

Como se esperaba, el trasatlántico "Cap Finisterre" entró á la dársena Norte, á primera hora, y á las 7.30 quedó amarrado en el desembarcadero de aquélla.

Pero, desde temprano, una concurrencia nutrida estuvo estacionada en los alrededores, en tanto que comenzaban á llegar al local del desembarcadero, los amigos de intimidad del extinto y de su familia, los miembros de la comisión de homenaje y de recepción, y una parte del personal de LA PRENSA, porque, como el sitio no es amplio, quedó resuelto reducir el número de las personas que tendrían acceso á él.

A las 8, fué puesto en libre plática el vapor, é inmediatamente subieron á él las personas aludidas El señor Ezequiel P. Paz, el ingeniero Alberto de Gainza y el señor Alejandro J. Paz recibieron á éstas y todas ellas fueron sucesivamente presentándole sus testimonios de condolencia.

Entre tanto, la esposa del señor Ezequiel P. Paz, señora Celina Zaldarriaga de Paz y la señora Zelmira Paz de Gainza, recibieron los saludos y pésames de sus parientes y amistades íntimas.

Momentos más tarde, fueron desembarcados los restos mortales del doctor Paz, y hasta la hora indicada para la partida del cortejo con rumbo á la Catedral, el féretro, que estaba cubierto con la bandera nacional, fué colocado en la sala de espera del desembarcadero.

Se inició en seguida un desfile silencioso, por delante del ataúd, hasta que á las 9.30 próximas, éste fué colocado en la gran carroza fúnebre de seis caballos que lo había de conducir hacia el centro.

En seguida comenzó la organización del cortejo.

EN MARCHA HACIA LA CATEDRAL

La columna se puso en marcha pocos minutos después de las 9.30. Una sección del escuadrón de seguridad, con traje de gala, formaba la cabeza y después iba la carroza conduciendo el ataúd, cuyos cordones de honor fueron llevados por los señores Ezequiel P. Paz, Alejandro J. Paz, ingeniero Alberto de Gainza, doctor Adolfo E. Dávila, doctores Tomás y Luis Díaz, doctor Estanislao S. Zeballos, general José Ignacio Garmendia, Horacio Castro Videla, José A. Cortejarena, Héctor Quesada, Belisario Otamendi, Juan Ferrazuolo y señor Adolfo Dávila (hijo).

Seguían luego las comisiones de homenaje y recepción delegados de instituciones diversas, estudiantes, y el personal de LA PRENSA.

El cortejo recorrió la calle Viamonte, el Paseo de Julio y la calle Rivadavia hasta desembocar en la plaza de Mayo.

EN LA PLAZA DE MAYO

El concurrente homenaje que se tributó á los restos del doctor Paz en el trayecto comprendido entre el desembarcadero y en rada á la plaza de Mayo, por la calle Rivadavia, asumió proporciones mayores cuando el féretro llegó frente á la Catedral.

En las aceras de la calle Rivadavia numerosos grupos de personas esperaban la llegada del cortejo para incorporarse á la columna, otras permanecían allí para presenciar el aspecto imponente que ofrecía el conjunto y el paso de la carroza que conducía el ataúd.

El público se descubría respetuosamente al paso de éste.

En las calles adyacentes á la plaza de Mayo, se notaba, á esa hora el movimiento continuo de gente que se dirigía á la Catedral. Entre las dos hileras de pueblo que se había congregado para rendir el homenaje de su admiración á la memoria del doctor Paz, pasó la carroza que conducía los restos á cual se detuvo momentos después frente á la Catedral.

Las gradas del templo ofrecían el aspecto de un hormiguero humano. Casi, todas ellas estaban ocupadas totalmente por las numerosas familias que penetraron después al interior para tomar parte en la ceremonia religiosa. Frente á la Catedral, sobre la calzada se habían formados los alumnos de los institutos que tomaron parte en la demostración y la banda del Patronato de la Infancia, que dirigía con una marcha fúnebre, en la plaza de Mayo no era menor que en la Catedral el número de personas que se había congregado allí.

Precedido de un pelotón del escuadrón de seguridad, llegó la carroza fúnebre hasta frente á la puerta principal de la Metropolitana. Ni se había detenido aun éste, y ya el pueblo lo había rodeado, en forma tal que casi se hizo imposible el descenso de la caja mortuoria. Salvada esta pequeña dificultad, propia de la enorme aglomeración de personas, pudo penetrar la comitiva al interior del templo, donde se ofició la ceremonia cuyos detalles damos en el capítulo respectivo.

EN LA CATEDRAL

A las 10, se aproximaba la columna de duelo á la iglesia Metropolitana. El interior del templo, á esa hora, ya estaba totalmente ocupado.

El aspecto de la iglesia era suntuoso é imponente y grandes colgaduras en negro y blanco, adornaban el interior.

Al ser sacado de la carroza el féretro, silenció la banda de música, de los niños del Patronato de la Infancia y el gran órgano de la Catedral, conjuntamente con una escogida orquesta de instrumentos de cuerda, ejecutó una marcha fúnebre.

Una vez en el recinto sagrado, los miembros de la familia y demás personas que rodeaban el ataúd, el público, que había presenciado la entrada desde los alrededores de la Catedral, intentó penetrar al templo, pero únicamente lo pudo hacer una mínima parte, porque las naves fueron insuficientes para contener aquella enorme concurrencia. El resto, tuvo que permanecer en las galerías de la Metropolitana, en las calzadas y en la plaza de Mayo. Allí hizo guardia de honor aquel montón de pueblo, mientras se rezaban los oficios religiosos.

El arzobispo de Buenos Aires, monseñor J. Antonio Espinosa y monseñores Miliciades Echagüe y Manuel Elizaurdia y otros miembros del cabildo metropolitano, esperaron al séquito en la puerta del templo y lo acompañaron hasta cerca del altar, mayor, donde fué oficiada, con toda solemnidad, una misa de cuerpo presente. El ataúd, durante ese oficio, fué colocado en un severo catafalco al cual se aproximó al finalizar la misa monseñor Manuel Elzaurdia, secretario del arzobispo, para recitar el responso y bendecir la caja fúnebre.

Durante la misa, ocuparon los sitios de honor, en el crucero, el señor Ezequiel P. Paz, monseñor Espinosa y señor Alberto de Gainza, á la derecha, y á la izquierda, el Ministro de Marina, contraalmirante Sáenz Valiente, señor Alejandro J. Paz y doctores Adolfo E. Dávila y Estanislao S. Zeballos y señor Santiago Alcorta. Los asientos inmediatos fueron llenados por las personas que llevaban los cordones de honor, los parientes íntimos de la familia y miembros del personal de este diario.

Cerca ya de las 11, terminó monseñor Elzaurdia de oficiar el responso y acto continuo, salió el féretro, en medio de la compacta columna de duelo.

CAMINO DE LA RECOLETA

En el mismo orden, es decir, el coche de las coronas, la carroza fúnebre y detrás de éstos las delegaciones y el personal de LA PRENSA, se hizo el camino de la Recoleta.

Salido de la plaza, el séquito siguió por la Avenida de Mayo hasta Perú. Al llegar frente á la casa de este diario, la columna se detuvo. Luego siguió por Perú, Florida, Esmeralda, Juncal, Cerrito, Avenida Alvear, Callao Avenida Quintana, hasta el cementerio.

En el trayecto, las aceras estaban ocupadas por numerosos grupos de personas que se descubrían al pasar el ataúd, y continuaban así, hasta tanto desfilaba la columna de duelo. Presenciaban el paso de ésta, numerosas familias.

Muchos establecimientos comerciales de la calle Florida entornaron sus puertas en señal de duelo, al paso del cortejo.

Por su parte, quienes formaban el séquito hicieron todo el trayecto con el sombrero en la mano, siguiendo así con todo respeto hasta la última morada á aquél que supo inspirarlo, por la hidalguía invariable de sus procederes.

Los que hayan visto desfilar ayer por las calles de la ciudad, esa gente que acompañaba los restos mortales de un hombre singular por sus nobles altiveces, habrán leído en los rostros los sentimientos que rebasan en corazones. Y hasta ese gentío de las aceras, en el mismo ademán con que se descubría, ponía un gesto denotando de que ese tributo no era maquinal y de que sabía á conciencia que ese minuto que pasaba merecía los honores que deparan la patria á sus grandes ciudadanos.

Cuando llegó el féretro á la plaza San Martín, la banda de niños del Patronato de la Infancia, y de la Asociación Madres Argentinas tocaron una marcha fúnebre, y se separaron de la columna para regresar á sus establecimientos.

En la calle Juncal y Cerrito, los doctores Otamendi y Ballco hicieron alto para dejar flores en el pavimento para que sirvieran de alfombra al paso del cortejo.

Siguió el acompañamiento, siempre entre grupos apostados en las aceras, y los balcones, ocupados por familias.

Al llegar á la avenida Quintana, los batallones de infantería y artillería allí formados, tributaron los honores consiguientes.

En el patio de la Recoleta y en el pórtico de la Necrópolis, la concurrencia era aún más numerosa.

EN LA RECOLETA

Desde poco después de las 10 de la mañana, se hallaban formadas las tropas que constituyeron el cuadro de honor destinado á rendir los homenajes militares, que el gobierno dispuso para el acto del sepelio.

Desde temprano empezaron á formarse grupos compactos de un público numeroso, del que formaban parte muchas familias. A medida que se acercaba la hora de la llegada del cortejo fúnebre, la concurrencia asumía mayores proporciones; hasta que, cerca de las once de la mañana, los jardines que rodean la Recoleta, se encontraron llenos de gente.

Poco después de mediodía, los toques de atención anunciaron la aproximación del féretro. Cuando el acompañamiento desembocó en la avenida Quintana, por Callao, las tropas formaron en orden de parada; y cuando la carroza que conducía las coronas y placas se acercó á los jardines, la banda del batallón de infantería comenzó á ejecutar una marcha fúnebre.

Llegada la carroza que conducía los restos á la puerta del cementerio, el ataúd fué bajado cuidadosamente, mientras el público se descubría silencioso y conmovido. La oficialidad que mandaba las tropas rodeó la carroza, presentando sus armas.

El ataúd fué conducido hasta el interior del sagrado recinto, escoltado por las personas que habían venido recogiendo los cordones de honor, y por el público que asistió al acto.

A poca distancia del mausoleo de la familia del extinto, el cortejo se detuvo y rodeó el ataúd. En ese momento se iniciaron los discursos pronunciados en homenaje á la memoria del ilustre patricio.

Cubierto el ataúd por la bandera argentina, y rodeado de flores y coronas, fué conducido hasta el sepulcro.

La severa majestad del mausoleo no tenía más adornos que las flores, placas y coronas con que las diversas instituciones nacionales y particulares, honraron la memoria del doctor Paz. Con religioso cuidado fué colocado el ataúd en el interior del sepulcro, y los deudos y el público que habían presenciado la doliente ceremonia, fueron retirándose, visiblemente conmovidos, por los senderos que rodean el mausoleo.

En ese momento, se sintieron los disparos de cañón que hacían las tropas en el exterior.

DEL MINISTRO DE MARINA—(ORACION FUNEBRE)

El doctor José C. Paz, cuyos restos integran hoy la tierra que lo vió nacer, fué uno de esos "hombres-fuerza" de acción múltiple, que cruzan su vida en forma de desordenada apariencia, pero que fijan en todas partes el sello de su ideal constante y único.

Los ancestros de su apellido imprimieron desde temprano en su espíritu, sus dos claras dotes intelectuales: el propósito de la obra singular.

Y así vimos su cuerpo ágil y de corte caballeresco moverse en diferentes actitudes, siempre rectas, siempre de vértices pero como accidentales complementos de la propia luz que las proyectara.

En momentos en que su inteligencia y su altivez lo sacaran de las filas, para llevarlo á colaborar al recinto de los sobresalientes, en la Legislatura de Buenos Aires mantúvose en todo instante leal á sus convicciones, á cuyo servicio en más de una ocasión supo poner todo su decidido empuje.

Practicó el derecho internacional y sus intrincantes derivaciones, como poseedor del doble bagaje de quien lo estudió en los libros de los juristas, y fué su dueño por la educación que recibiera en el hogar de sus mayores.

Las legaciones de Madrid y de París, registran entre los nombres de sus más contemplados titulares el del doctor Paz, de intenso recuerdo intelectual y social, en España y en Francia.

Mas todas estas acciones, que bien podrían por sí solas componer una personalidad, solo fueron el complemento de la creación grandiosa de su espíritu, de empresa

LA PRENSA, el gran periódico popular, fué su concepción y hechura, por manera que alcanzó la rara situación en la vida de ser el precursor y realizador de una misma y grandiosa obra.

Al par del periodista, cuya pluma, capaz de todas las audacias, bondadosas ó arriesgadas, mas nunca traicioneras á sus convicciones, tenía en sus manos todos los complejos resortes de ese órgano poderoso, que constituye un gran diario, mucho más aquél al que dedicara sus desvelos, para el que parecía buscar con fruición todo género de complicaciones generosas.

El Poder Ejecutivo de la Nación, cumple con un alto deber al traer á esta tumba el homenaje póstumo de reconocimiento á un servidor inteligente, leal y desinteresado del pueblo argentino.

DEL GENERAL JOSE J. GARMENDIA, POR LA COMISION DE HOMENAJE.

Señores: He tenido el honor de ser designado como presidente de la distinguida comisión encargada de la recepción de los sagrados despojos del doctor don José C. Paz. Yo no sé cómo corresponderé á tan alto honor.

El deber es imperioso y me resigno. Perdonad si la voz trémula oscila ante la magnitud de la angustia en este momento.

Yo no he venido aquí á hacer un discurso académico, donde el bien decir resalte con magna elocuencia, porque mi vida ruda de soldado ha enmudecido en mis labios; he venido con verdadera tristeza á decir que sufro, á decir que la pérdida de un amigo amado, no se repone con sentimientos ligeros, ni se exterioriza con vana peroración; porque en el ocaso de la vida, es muy difícil ese inmenso consuelo de nuestras penas, de nuestro infortunio, ese sublime alivio de nuestras torturas íntimas, que ha vivido una existencia de lealtad, una vida de nobleza inalterable.

Nada es tan doloroso como difícil, para aquel que profesa un verdadero afecto, como tener que hablar ante una tumba querida, que encierra entre el hielo de la muerte á aquel que conquistó en la vida, con justos títulos, un cariño indestructible, que aunque separado por la ausencia de largos años, vibró siempre constante, inalterable en la mente como una palpitación del cerebro que obliga en doliente latido á mover el corazón.

Hace cincuenta años. En aquellos tiempos de continua lucha, en que la sangre saltaba á borbotones en nuestras venas juveniles, le conocí correcto y generoso caballero, en su moral inquebrantable, que igualaba en armónico emblema al joven guerrero que nos describe, en creación palpitante, el eminente Lamennais.

Fué en esos tiempos de lucha ardiente y apasionada que unimos nuestras dos almas con un lazo indisoluble, para no separarse más; esa fuerza misteriosa, irresistible, nos impelía en pos de un único objetivo, estoico, imperdurable, en su dominio absoluto, y que siempre el supremo guía que nos condujo al ideal, de nuestros sueños de gloria, encerrado en el amor inconmensurable á la patria, sentimiento fuerte ese tan sólido, tan consistente, tan intenso, que parecía una sublime neurosis que impelía ardorosa al sacrificio á nuestras enérgicas conciencias, exaltando con viril impaciencia la aspiración de elevarse por sus propios méritos, en las diversas situaciones de la vida, porque creíamos que nos deprimía moralmente la existencia tranquila sin sobresaltos ni sacrificios, emocionando al espíritu aquel grandioso y único ideal de consagrar todas nuestras energías, todos nuestros derechos, todas nuestras actividades al bien del país, en que se ha nacido, al culto de su grandeza y es natural que en este ambiente, tan hermoso, la juventud del doctor Paz fuera juventud de trabajo y de desvelo, sosteniendo bizarramente en la lucha diaria y encarnizada de los partidos políticos, su ardor inalterable de arrogante luchador y su vigor de hombre fuerte, que jamás doblega la cerviz ante el peligro inminente, ni al encarar con ánimo resuelto los golpes de la adversidad tan variable en sus crueles manifestaciones y como aureola que circundaba esta moral hercúlea, una perseverancia de valiente lidiador que no desmayó un instante, ni nunca se sintió perplejo en la continua oscilación de los golpes de la fortuna, en esa lucha en que se afana cada uno con constante empeño, en alcanzar y elevar su propio ideal, ni tampoco se envaneció ante la ostentosa victoria; porque su espíritu gran te y sereno permaneció inalterable en medio del tumulto de los triunfos del partidismo, que alguna vez son crímenes y sólo viven la luz del relámpago.

Mis recuerdos personales me llevarían muy lejos y prolongado sería su relato con el intento de demostrar el estrecho lazo y la constante amistad que nos unió siempre.

¿Quién sabe si no se estremece en su helado féretro, que lo esconde á la mirada ávida y dolorida de aquellos que lo amaron, al escuchar el elogio á su persona, que él siempre vituperó con empeño?

De férrea voluntad y pertinaz en sus propósitos, se impuso las vocaciones que alcanzó con éxito sublime su fuerte ánimo y su noble perseverancia, y así le vemos, ya de militar de ocasión, tomando parte en la batalla de Pavón, como ayudante del general Mitre, en cuyo bélico pertrecho este preclaro guerrero, reconoce en el joven ayudante el valor de un veterano, que desafiaba el peligro con la abnegación de un héroe improvisado.

En la política sobresale como miembro del partido Autonomista, cuyo jefe era el ardoroso doctor Adolfo Alsina, y en esa contienda, que dividía con rencoroso anhelo al partido liberal porteño, forma su espíritu seclario con apasionado impulso; y cuando llega á ser secretario de la Cámara de Diputados ya ha organizado su mente para poder encarar y resolver los grandes problemas políticos, que se preven á causa de la situación delicada de los partidos en lucha.

Entonces funda el diario LA PRENSA, con medios precarios, y estoy cierto que en esos tiempos de modesta actuación, jamás sospecharía que en aquella casa, tan pobre de aspecto, de la calle Moreno, hubiera puesto la base de un coloso, que en el futuro habría de destacarse potente y que ha de vivir el tiempo de aquellos que han consagrado su existencia al progreso del país y al mantenimiento de las libertades del pueblo, disculpando los errores que pueda haber cometido en su larga vida periodística, porque la sublime perfección no existe sobre la superficie de esta tierra deleznable.

Siempre dominado por su generoso proceder, no lo llevó ningún interés pecuniario al fundar este diario, sino consagrar sus columnas al servicio de su partido, constituyéndose en su primer propagandista.

El caballero mantenedor de la lid en un diario independiente.

Después sentimos el orgullo nacional palpitar en nuestras venas, cuando le vemos de verdadero representante en Francia de la República. Allí se destaca en ostentosa actuación, dándole el brillo deslumbrante que debió tener siempre un ministro argentino en países donde el espíritu aristocrático ejerce predominio absoluto, aunque se esté en alguna república monárquica, que sólo en apariencia ha abolido sus títulos nobiliarios, porque en los países europeos se exterioriza con desusbrante brillo estas representaciones diplomáticas, y es por eso que por salones de la legación argentina en ese tiempo pasaron las más grandes notabilidades europeas, en el gobierno, en el parlamento, en la judicatura, en las letras, como en las bellas artes.

Al fin, fatigado, sin duda, de su misma fúlgida actuación, renuncia por su propia voluntad el puesto, y vuelve á su vida habitual, apacible y tranquila, y cuando menos se esperaba, lo sorprende la muerte plácida de un hombre que no tenía que reprocharse ninguna falta.

Todo lo fué el doctor Paz, soldado, escritor, estadista, polemista, diplomático, parlamentario; y en los diversos teatros que actúa resalta su temple de acero y su probidad á toda prueba.

. . . . . .

En el desastre continuo de los hombres importantes de mi generación, parece que los que quedan se turnasen de imposibles centinelas en la puerta del cementerio, para rendir honores á los que llegan amortajados en sus gloriosos sudarios, confundiendo, al parecer, quizá, las sombras de la muerte con las sombras de la vejez, que marcha rápida y silenciosa al ocaso de la vida.

Aunque el pétreo sarcófago guarde su helado cuerpo, mi viejo amigo, en la mente tu recuerdo vivirá cómo el sagrado reflejo de una amistad que no tuvo límites sobre la tierra triste y que vivirá golpeando el corazón como una pena escondida.

DEL Dr ESTANISLAO S. ZEBALLOS

Señores:

No es esta la oportunidad de la Biografía, es apenas la hora de la congoja, en que, la palabra irreflexiva, como las emociones íntimas que la inspiran, quisiera verter lágrimas!

Vislumbro á una transformación solemne! El cariño, humanamente egoísta nos impulsa á soliozar ante ella; pero la voluntad impone su ley á los nervios y pregunta—¿por qué llorás?...

Entre el dolor y el desconsuelo, que son la lección suprema de la Muerte, todos los días repetida, y todos los días olvidada, el amor á estas reliquias, siente consuelos de apoteosis, que mitigan é iluminan la transición, de la circulación de la sangre á la parálisis mortal!

¡Hay también coronaciones en las tumbas porque las lágrimas son fuentes de dolor y de alegría, porque en ellas se prolonga, subyugada, nuestra propia vida, porque dan savia, enseñan y gobiernan!

¿Acaso en este mismo acto no coinciden el golpe de la Muerte, con la coronación de un carácter?

¡Oh! Muerte! Estamos en tu imperio pavoroso y puelo, sin embargo, discutir contigo, porque no te temo! ¿Hay acaso algo más seguro que morir como hemos nacido?

Pero, ¡cuán débil eres ¡oh! Muerte, y cuán limitado es tu poder ante la naturaleza divina del hombre!

Aterrorizas al Mundo, porque haces enmudecer á las criaturas ¿pero puedes acaso matar el alma"

¿No vive y vivirá ella al par tuyo y acaso más que tú misma, si un día, que presiento cercano, la cierras te desarma"

Interrogad á los espíritus que rodean las reliquias de Paz y ellos te responderán en coro que vive ahora más noble y esplendente que antes, porque depurado de las contaminaciones terrenales, su carácter excelso se encarna en su pueblo, ilumina, enseña, dirige y gobierna!

Si tu poder ¡oh! Muerte no alcanza á arrancar de nuestros espíritus la influencia de los que derribas, la Vida misma no muere'

La materia se transforma y el espíritu se refugia en otros espíritus selectos, para continuar la jornada humana eternamente. ¿Es esta la inmortalidad?

¡Corazón, que palpitó cuarenta y dos años, no interrumpidos, bajo la influencia de Paz, el mío, señores quisiera llorar el silencio de su voz, que no me responde y solamente puedo admirarlo, porque lo conocí en el largo camino y lo siento ahora—amigo y prócer—porque continúa hablando á mi cerebro y á la Patria, con el lenguaje de los arcanos insondables pero, como antes, real y sonoro!

Pero si hubiera de aplicarse á despojos la sentencia del "sunt lacrymae rerum"—serían porque—entran al seno de la en brazos de su Pueblo, que desconocido sus pares, debieron honrarlo y lo alejaron.

¡Es que Paz era y es antes de ella, un carácter de temple de cho natural de la Muerte y de tano y de sobrevivencia atenien gún la fórmula exacta y hon Houssaye, confirmada por Clar

Apareció en la hora que cuando las austeridades y altiv las generaciones de la Independencia de la Organización Nacional ban diezmadas y sus últimas dras pactaban con los hados res, que iniciaban en la República grandezas de cropel y flexibil de conducta, propias del siglo XV!

Apareció, como una resistencia les oponían los destinos nacion para salvar las tradiciones bonda sas de Mayo, de Tucumán y de seros!

Como las resistencias físicas, han hecho posibles la navegación las aguas y de los aires, los caracteres son también el medio necesario en que apoyan su vuelo y su triu los ideales y las explaciones del vismo!

Los caracteres son raros, pocos basta uno solo para orientar su ca y su medio; pero á la manera Sol, centro de sistemas, irradian torno suyo la luz, el calor y la de santas germinaciones!

¡Amigo querido, tanto como la pia sangre, y más que amigo, fuera llamarte con voces clásicas "pater et magister"—te rodean las neraciones de tus discípulos, entre muertos y entre los vivos, porque formado escuela patricia é intelectual, duradera, como el bronce Virgilio!

¡Lares de Pellegrini, de Gallo, Terry, de Paz, de Leguizamón y Pico, divinizados por la Muerte, según el concepto antiguo, estremeceos Vuestras urnas funerarias y alzaos procesión intangible, para recibir Vuestro director en las primeras nadas vacilantes de LA PRENSA que llega, callado, como vosotros a la tierra, pero hablando á nuestras almas!

Dávila y Zeballos, discípulos sobrevivientes de la primera escuela; Ezequiel P. Paz y la brillante pléyade que os sigue, entre los discípulos noveles! He aquí la hora solemne de vuestros destinos!

Si los caracteres no mueren, si macción de la materia es sólo mi transformación y los muertos continúan mezclados á los acontecimientos y á los hombres, vosotros mantendréis resplandeciente la lámpara votiva por El encendida á la Virtud, al Saber y al Patriotismo. ¡Ved que su alma ha trasmigrado y ennoblece é inspira á vuestras almas!

Recordad que era nuestro maestro y nuestro amigo de la estirpe de aquellos árboles sublimes, que el poeta inmortal describe en el Paraíso que no vivían de la savia de la Tierra, bebida por raíces ocultas, sino del diáfano ambiente de los cielos respirando por las ramas más altas!

Los que de lo alto reciben las inspiraciones de la vida, la honran y el nimen de Paz que dotó á la República del Diario-Idea, que á su civilización faltaba, os presidirá siempre en cumplimiento de vuestra fecunda sión de hombres buenos y de ciudadanos austeros!...

¡José C. Paz!...

En el nombre de la escuela cívica de LA PRENSA, en el de tu obra patriótica y humanitaria, desde cuyo seno gobernabas y gobernaras pueblos sin vestir las insignias convencionales del mando, no trágo tierra leve para ofrecerla á tu cuerpo inerte, sino cantos y votos de resurrección, de vida espiritual y de gloria!...

DEL SEÑOR IGNACIO ORZALI POR EL CIRCULO DE LA PRENSA.

Señores:

La institución más directamente afectada por el fallecimiento de este respetable publicista, es sin duda el Círculo de la Prensa, como representación del gremio periodístico de la capital; y por una rara coincidencia su comisión directiva ha designado á uno de sus miembros más modestos para rendir en su nombre, su respetuoso homenaje á una de las figuras más descollantes del periodismo argentino.

Me guardaré bien de hacer la biografía del ilustre extinto. Ella es bien conocida, y en toda la República ha aplaudo la actuación brillante que ha tenido el Dr. Paz en su larga carrera periodística, como defensor de los intereses públicos.

El Dr. Paz fué un clarovidente: cuando hace más de cuarenta años se propuso fundar en nuestra capital un diario doctrinario é imperecedero, vislumbraba en su ardiente imaginación, la necesidad de que en nuestro país existiese una tribuna popular para irradiar desde ella las figuraciones de su pensamiento, en la seguridad de que en esa forma servirían los verdaderos intereses del país fueron pocos los que le acompañaron en la temeraria empresa, porque en aquellos tiempos, como en el hora presente, eran contados los que estaban dispuestos á sacrificarse sin verían una perspectiva de éxito más ó menos próxima. Esa época de la vida del Dr. Paz, es para mí una de las más interesantes, desde que en esos momentos difíciles puso á prueba el férreo carácter de que estaba dotado, para dominar las múltiples contrariedades que se oponían á la realización de sus ideales patrióticos, y como el visionario de la tradición siguió el áspero camino, hasta que tuvo la suerte de ver coronada por el éxito aquel lejano pensamiento con que inició su vida periodística.

LA PRENSA es obra del Dr. Paz y es necesario reconocer lealmente que por medio de ella ha prestado incalculables servicios al país, como intérprete de las aspiraciones populares, y por eso la clase intelectual y el pueblo se asocian á esta demostración de duelo, haciendo merecida justicia al fundador de una institución que hace honor al país y al periodismo argentino.

DEL SEÑOR DOSITHEO M. LOPEZ A NOMBRE DE LA ASOCIACION DE PERIODISTAS.

Señores:

Conforme al precepto clásico, trataré de ahorrar palabras ante los grandes hechos.

Interpreto, señores, en esta hora triste, los sentimientos y la voluntad de la Asociación de Periodistas que tengo la honra de presidir, al que ella quiere rendir su homenaje á este periodista ilustre, que en horas inciertas para la nacionalidad, echó las bases de una institución que á lo largo de cuarenta años ha sido energía propulsora de la civilización en América.

Grande y múltiple fué la personalidad de aquel carácter altivo, que legó á la posteridad un ejemplo de entereza, sintetizado en el gran diario, de cuyas páginas han de surgir ideas en la rotación sucesiva de las generaciones.

Espíritu de radiaciones propias, á la manera solar, cuyo estímulo es luz y lleva calor, ilumina y fecunda, ha sido generoso de sí mismo, y lo son siempre los hombres de esa índole, que

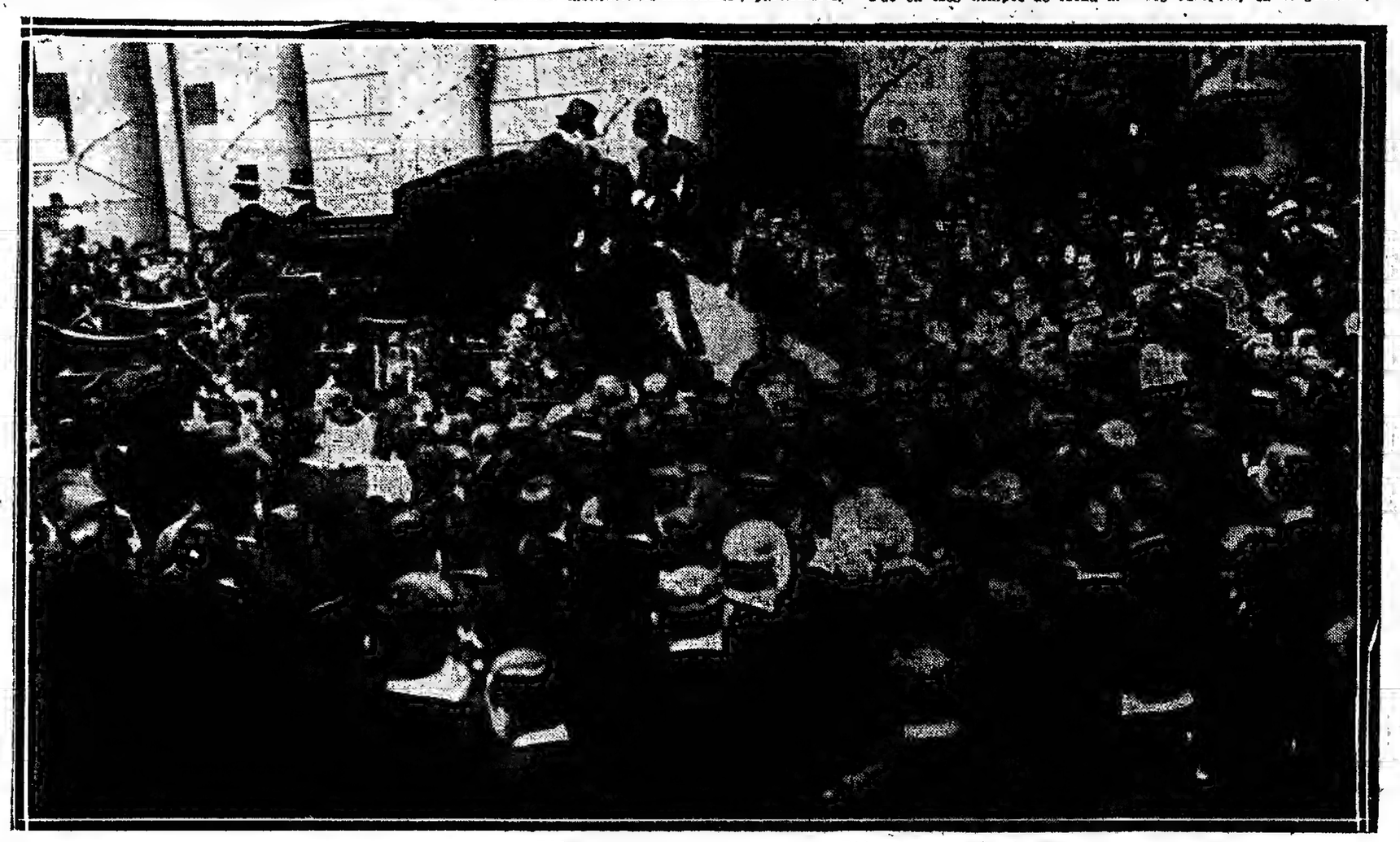

BAJANDO EL FERETRO EN LA CATEDRAL

TRASLACION DEL FERETRO DESDE LA DARSENA
MISA DE CUERPO PRESENTE EN LA CATEDRAL

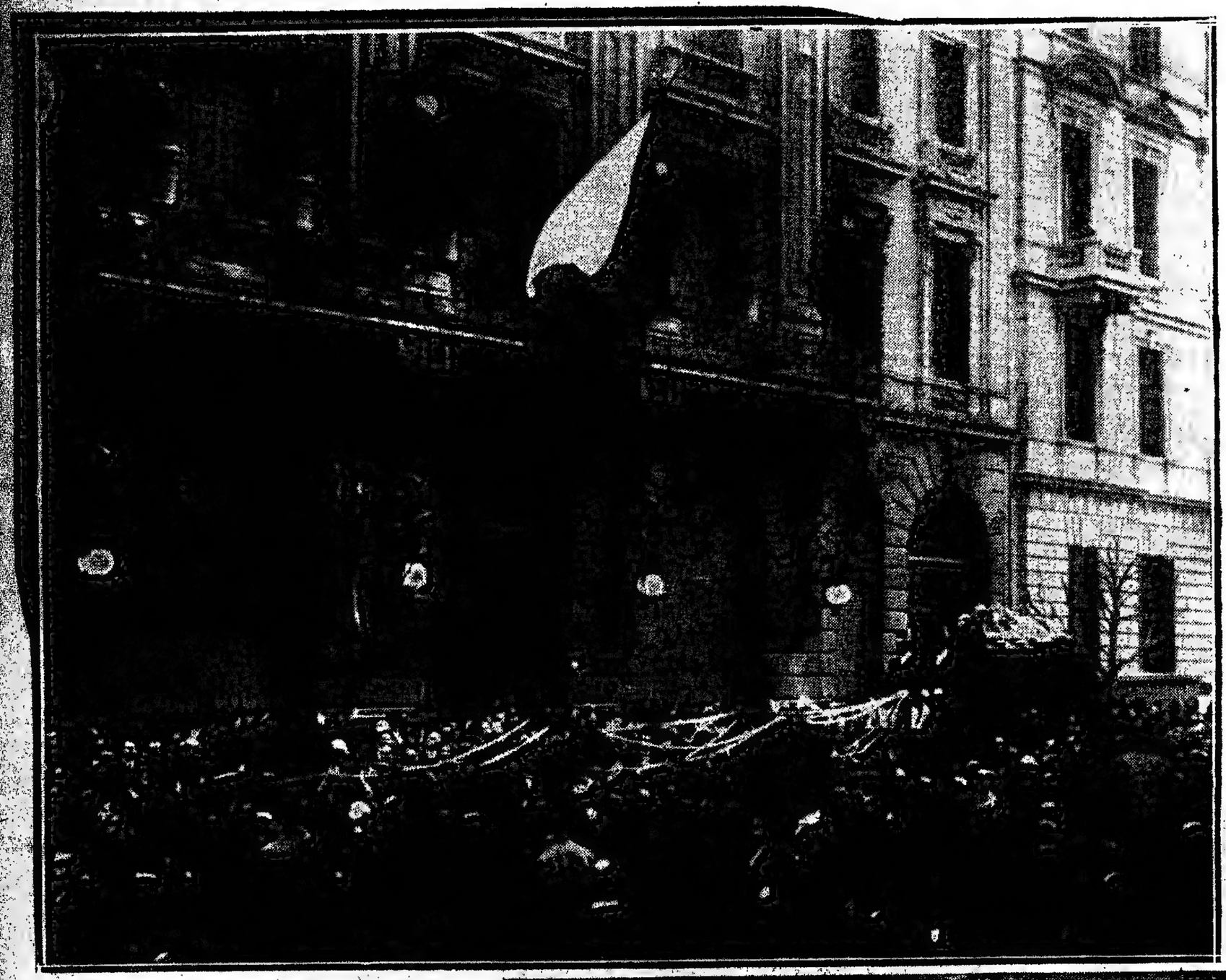

EL CORTEJO DESFILANDO POR LA AVENIDA DE MAYO

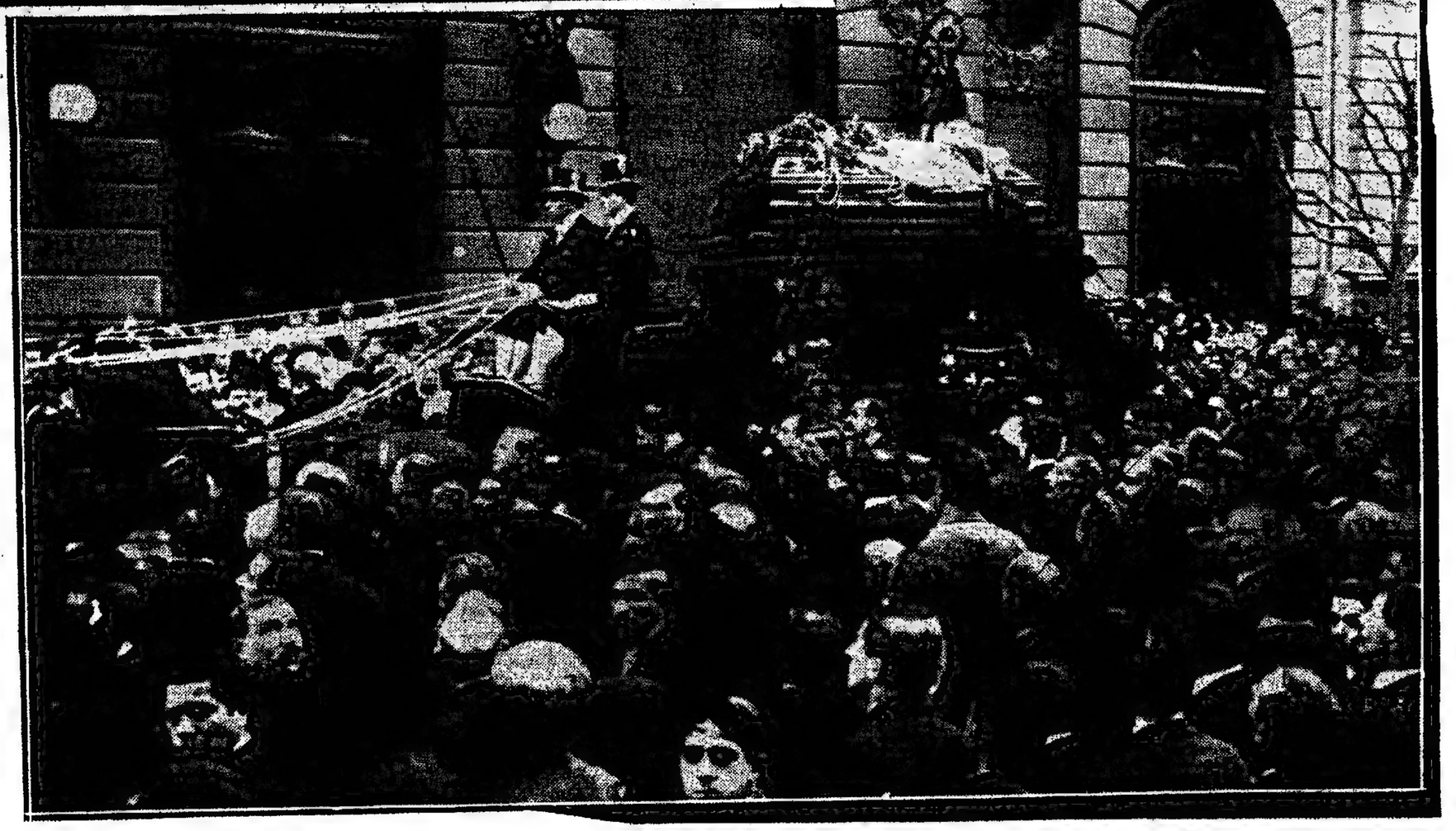

LA CARROZA DETENIDA UNOS MINUTOS ANTE LA PUERTA PRINCIPAL DEL EDIFICIO DE "LA PRENSA"

...s individualidades cuya ascensión, siempre más ó menos transitoria, sólo les sirve para vivir en su aparente superioridad, temerosos de la escasez y de la debilidad inherentes á los espíritus que sólo tienen luz prestada y refleja...

Los periodistas que represento, no vienen á regar con lágrimas las losas de este sepulcro, ni á cubrir con blasones los despojos del prócer caído, ni á deshojar flores que con la acción del tiempo han de perder su coloración y su perfume; no, señores, ellos vienen por mi intermedio, con toda la sinceridad de las almas acostumbradas á guerrear por el bien, por la libertad y por la justicia, á saludar á este espíritu ilustre, de tránsito á la Inmortalidad!

Para los varones de este molde, no hay, señores, el concepto del filósofo que decía: "la muerte es la última hoja de las cosas".

DISCURSO DEL DOCTOR MATIAS ERAUZQUIN

Señores:

Antes de que estos restos sean depositados en el sepulcro en que han á reposar para siempre, séame permitido despedirlos con palabras de gratitud y reconocimiento por hechos pasados hace más de 40 años. Gratitud y reconocimiento que han nacido desde aquella época en lo más profundo de mi corazón.

LA PRENSA, ese coloso del presente, niño en aquel entonces, había recién visto la luz: daba ella sus primeros pasos en la modesta casa de la calle Moreno; el Dr. José C. Paz la velaba con paternal y tierno cariño y gulaba su infancia con cuidado sin igual.

Yo era joven, estudiante de derecho, lleno de necesidades, cuando una inspiración del momento, me hizo concebir una esperanza y sin mayor confianza en el paso que iba á dar, me dirigí á LA PRENSA: solicité ver al fundador y con el temor consiguiente á mis pocos años, y á la alta posición social y renombre de que gozaba el Dr. José C. Paz, le pedí me diera una colocación cualquiera, pues tenía necesidad de ella. Con la sorpresa consiguiente para mí, el Dr. Paz no me dejó continuar en mi súplica: seguramente observaría que al hacer el pedido, las lágrimas asomaban á mis ojos.

"Desde mañana tomará á su cargo la sección noticias de mi diario y ganará de dos mil pesos moneda corriente por mes"—fueron sus únicas palabras.

Quedé asombrado de lo que oía, y trabajando desde el día siguiente en LA PRENSA como noticiero, pude con la remuneración fijada, atender mis necesidades y abrirme camino. Pero ya hombre, he comprendido muchas veces sobre el proceder del Dr. Paz y hoy, en el fin de la vida quiero, á pesar del tiempo transcurrido, reiterar estos restos para mí queridos, el reconocimiento que siempre he sentido para este noble ciudadano: ante sus manes, pedir para ellos el reposo eterno, como es eterna la gratitud que le he conservado y conservaré adelante á su memoria.

DISCURSO DEL SEÑOR C. OLMI.

Señores:

La Juventud Universitaria de la República me ha honrado con el altísimo encargo de representarla en este acto que llegan á la patria, rodeados de una de nuestras personalidades consulares, que tanto descanso por la causa de la libertad, del orden, del progreso y libertad, defendiendo siempre la libertad é independencia las instituciones.

La juventud universitaria, tiene deberes que cumplir con el esclarecido ciudadano Dr. José C. Paz, viene á rendir á su memoria, el tributo de su admiración y más profundo respeto por sus altas virtudes, relevantes méritos, y le corresponde, señores, ni investigar ni escudriñar, la vasta y fecunda labor del político, del estadista, del diplomático y del periodista que en esta hora supremo, ante esta desgracia nacional que á todos nos consterna, es menester un esfuerzo sobrehumano para ahogar el dolor que embarga la palabra, á fin de poder pronunciar expresiones entrecortadas de eterna despedida, ante estos despojos venerados.

No es posible, en tan crueles momentos, esbozar, ni aún á grandes rasgos, la obra del patriota, del político y del combatiente, que puso al servicio de su país, sin desfallecimientos ni vacilaciones, todo el concurso de sus dotes excepcionales y de sus concepciones generosas.

Es necesario esperar que pase el tiempo, para que se vayan amontonando unas tras otras, sus obras meritísimas, todas ellas saturadas del más puro patriotismo.

En todas las diversas formas en que se manifestó la mentalidad superior del doctor Paz, la República recibió grandes y positivos servicios, pero donde su obra culminó, donde su espíritu selecto se exteriorizó con toda la firmeza de sus convicciones y de su patriotismo puro y sin mancha, donde su personalidad adquirió perfiles propios y rasgos inconfundibles, fué en la fundación y alta dirección de esa magna empresa que todos conocemos, de esa casa intelectual, de esa institución periodística que ha causado la admiración de propios y extraños, y á cuya sombra se han formado tantos ciudadanos útiles á la patria.

El Doctor Paz trazó con mano firme su programa y con férrea voluntad lo ejecutó.

Con patriotismo y entusiasmo acometió la colosal empresa, y la llevó á cabo con arreglo al programa que se había trazado.

Allí, desde esa alta tribuna, desde LA PRENSA dirigió su pensamiento político, inspirándose siempre y en todo momento, en los intereses permanentes del país.

Es por eso que el nombre del Doctor Paz, vibra en el alma popular, como uno de sus hijos predilectos, porque no se funden instituciones gigantescas, como la que él concibió y fundó, ni aparecen con frecuencia, en la vida de los pueblos, personalidades de tal magnitud, que les presten sus fuerzas, sus prestigios, sus talentos, sus virtudes y sus incansables energías.

Con el fallecimiento del Doctor Paz la República pierde uno de sus más ilustres servidores, un ciudadano esclarecido que dió altos ejemplos de la más pura probidad política, uno de los hijos que más la honraban; y el periodismo, señores, una de sus más culminantes figuras.

Por eso el Doctor Paz, baja á la tumba llorado por todos, dentro y fuera del país. Puede decirse de él, lo que se dijo de otro eminente repúblico americano "no es un ciudadano que cae, es un pedazo de patria que se desploma",

Descansen en paz los restos venerados del gran patriota, mientras su memoria penetra en la región de la inmortalidad.

DEL DOCTOR JULIO V. VILLAFAÑE, REPRESENTANTE DE "LA DEMOCRACIA".

Señores:

En representación de varias asociaciones patrióticas que me han confiado esta misión honrosa, tanto más honrosa cuanto más espontánea, porque aquellos que me la confirieron saben sentir hondo y pensar alto, por lo mismo que son corazones y cerebros jóvenes, llenos de estímulos y de esperanzas—vengo yo también ante este sepulcro á traducir los sentimientos que han movido esta demostración popular, á la memoria de un ciudadano, que no militó en las esferas del gobierno, pero que supo gobernar desde las columnas de su diario, por más de un tercio de siglo, haciendo cátedra para el pueblo; interpretando fielmente sus anhelos y orientándolos siempre dentro de su misión educativa de periodista superior.

Asistimos al panegírico de una vida consagrada al bien público; vida valiente, llena de nobles energías; vida militante y de sacrificios, como la del soldado en las filas, que no defecciona jamás á su bandera.

El Doctor Paz pertenecía á esa noble falange de los viejos periodistas, que han ido desapareciendo, pero que han dejado su obra y su memoria con su sello personal, porque fueron factores eficaces desde las columnas del diario en la obra institucional del país.

Podría decirse á más, que la vida parlamentaria de la República ha estado íntimamente vinculada á la vida del periodista, porque ambas, recíprocamente, han sido el fiel reflejo de su funcionamiento.

Las grandes cuestiones públicas, dentro de todos los órdenes del derecho y de las ciencias sociales, han sido ventiladas en las columnas del diario, antes ó simultáneamente á la obra del legislador, y la marcha misma de los gobiernos han tenido en la pluma del periodista, su enérgica crítica ó su noble apología.

Por esto, el periodismo argentino tiene su tradición peculiar. Ha sido tribuna abierta para la causa de la democracia. Ha marcado rumbos al pueblo, preparando los grandes días del civismo. Ha hecho sentir á los mandatarios la conciencia de sus responsabilidades, indicándoles á la vez el camino por el que se alcanza la gratitud popular. Ha estimulado con su propaganda oportuna el culto del patriotismo. Ha secundado y ha tomado también, humanitarias iniciativas para aminorar los efectos de las grandes desgracias privadas ó públicas.

Como se ve, ha sido grande y fecunda, así entendida, esta misión del periodista y sólo los caracteres nacidos para la lucha y el comando de la opinión, se han alistado en sus filas y destacádose en ellas. Podría decirse de estos hombres superiores del periodismo como se ha dicho del poeta: el periodista nace.

Así nació el Doctor Paz á la vida periodística; así desempeñó su noble misión desde la hora inicial en que la prensa fué palenque de las grandes polémicas, cuando se debatían los Sarmiento, los Mitre, los Alberdi, los Gutierrez, los Varela, los Gomez, los del Valle, los López y tantas otras plumas brillantes que actuaron en esa era luminosa que podríamos llamar del resurgimiento nacional.

El Dr. Paz pertenecía á ese grupo de periodistas que, no obstante sus polémicas ardientes, inspiradas por el partidismo político militante, vivieron siempre en el ambiente del pueblo, auscultando su alma, interpretando sus ideales, censurando los malos actos de los gobiernos y preparando el terreno en que más tarde debían cimentarse las instituciones democráticas de nuestro pueblo.

Y estos jefes del periodismo, estos conductores de la opinión pública, han sido los inspiradores de sus diarios; las columnas de luz que han marchado á su frente, iluminando el camino, el gran camino abierto hacia el porvenir, que ha sido siempre también el mismo camino seguido por la nación argentina en su desenvolvimiento progresivo.

Pero entre ellos, como el ilustre general Mitre, cuya obra se recuerda al evocar esas figuras de nuestro pasado y que dejara el monumento de su diario, que perpetúa su memoria, el Dr. Paz se destacó no sólo por su obra y por su acción, sino también por ese otro monumento que deja y que junto con el primero, marcan la hora meridiana de los progresos del periodismo argentino.

Señores: Quedan en este sepulcro los restos de un meritorio sevidor del país, que batalló siempre por el triunfo de los ideales del pueblo; que supo hacer de su prédica perseverante un apostolado y de su diario toda una institución filantrópica.

Que fué un servidor del país lo dicen elocuentemente este homenaje del pueblo y los honores militares que se le tributan que sólo se disciernen á nombre de la gratitud nacional.

Dr. Paz: Vuestra obra queda en pie y en vías de mayores progresos, porque habéis dejado dignos continuadores en la labor cuotidiana, que se inspirarán en el espíritu y en las energías de su jefe desaparecido.

Reposad tranquilo.

DEL SEÑOR JOSE A. BAQUERO MARQUEZ, EN REPRESENTACION DE LA ACADEMIA DAVID (ALUMNO DE 5o. AÑO.

Señores: Vengo en nombre de la "Academia David" á deshojar un humilde gajo de siempre-vivas sobre la tumba de este gladiador, apóstol de la gran causa, servidor leal, é incansable de la patria...

Fué el ángel tutelar del periodismo Sudamericano; permaneció siempre como un centinela avanzado en el puesto señalado por el deber... fué el alma del coloso que vivió alentado por su impulso, á quien amó entrañablemente y desbordó en él todo su entusiasmo, su fe, sus esperanzas, sus anhelos ...las energías más nobles de su espíritu...su vida toda. Por eso el dolor nos embarga, nos abate... todos saboreamos el néctar por él preparado; todos nos inspiramos en su labor grande y fecunda, en su patriotismo sincero y ferviente, en su civismo denodado, en su abnegación sin límites, desinterés ejemplar, valor á toda prueba, actividad ardorosa é incesante...he aquí á grandes rasgos lo que fué su altiva y austera figura cuya desaparición nos llena de dolor!...Su obra, modelada con la excelencia del gran artífice, será para siempre la antorcha que marcará el sendero del periodismo sudamericano.

Doctor don José C. Paz, seguid en paz vuestro eterno sueño; los que fueron vuestros admiradores no encargan de deciros que velaremos vuestra tumba con afecto, y que si antes fuísteis nuestro verdadero ejemplo seréis en la posteridad el espíritu querido cuyo recuerdo y culto será fuerza condensadora de nuestras energías y de nuestros afanes.

DEL NIÑO JOSE ALVAREZ

Señores:—En nombre y representación de mis compañeros los alumnos del Asilo de vendedores de diarios "José C. Paz", vengo á tributar el homenaje póstumo de justa admiración al esclarecido ciudadano é ilustrado periodista; que, al desaparecer ha dejado un vacío en las letras argentinas y en el corazón de sus conciudadanos

Y á nosotros, la muerte de tan eminente y noble protector nos ha quitado el eje, el sol donde se centralizaban nuestros deseos y nuestras aspiraciones.

José C. Paz: padre bueno de los niños pobres: recibid la modesta ofrenda que el sincero dolor de los canillitas deposita en tu tumba; y unid al llanto de la Nación Argentina las lágrimas de mis hermanos.

Gloria á tu nombre y honor á tu memoria.

DISCURSO DEL SEÑOR JUAN FERROZUOLO, PRESIDENTE DEL COMITE PRO HOMENAJE, CONSTITUIDO POR LOS CENTROS SOCIALES.

Señores:—Contristado el ánimo por la dolorosa périda que en estos momentos experimenta la Nación Argentina con la desaparición del malogrado ciudadano Dr. José C. Paz y animados, por un sentimiento de admiración y respeto hacia la obra por él emprendida, levanto mi voz para depositar en su tumba este modesto símbolo de respetuoso recuerdo, como homenaje póstumo de los Centros sociales de la Capital y Provincia de Buenos Aires.

No me incumbe, después de los que mejor preparados me han precedido en el uso de la palabra, recordar sus actos ni hacer su biografía: ellos vibran aún en el ambiente y perdurarán como edificante ejemplo de labor y de constancia para las futuras generaciones.

El Dr. Paz lega á la posteridad conjuntamente con su obra buena, una mole tal de trabajo y de sanas tendencias, que para abarcar su volumen nos obliga á levantar bien alta la frente y mucho más aún, el espíritu.

Se ha ido del mundo de los vivos, dejando tras sí una estela luminosa que irradia su luz perenne, como testimonio de su temple varonil y batallador, triunfante siempre en las borrascosas lides de la vida.

Descanse en paz el esclarecido ciudadano, en el seno de los suyos y á la sombra de los cariñosos afectos que supo despertar entre los Centros Sociales nacionales y extranjeros, que le contaron siempre como su más sincero amigo y que hoy se retiran llevando en el corazón su cariñoso recuerdo, y dejando paz en su tumba, porque á sus sanas intenciones supo unir siempre su buena voluntad

He dicho.

DEL SEÑOR ANTONIO L. AITA, EN NOMBRE DE LA ASOCIACION JUAN BAUTISTA ALBERDI.

Señores. Vengo á entonar el himno de la liturgia cívica, al abrir á este muerto, que regresa, las puertas de bronce del Panteón, en el que la patria hospeda las cenizas memorables.

Si hay virtudes, si el bien y el mal no son simples disfraces verbales del placer y del dolor, dire que admiro, entre todas las que diferencian á los hombres de las sombras á las unidades de los ceros, á los que viven de lo que no existen: la virtud suprema, la energía.

Es el motor y la palanca de la vida, siempre multiforme y compleja, es triunfadora, inagotable, renace más vigorosa después de cada esfuerzo. Ella es ciencia cuando se aplica á observar ó interpretar: es trabajo cuando produce y fructifica, es arte cuando sueña y cuando canta. Ella abrevia el espacio tejiendo de telarañas de acero, que gritan las pampas y surcando bajeles, cuyas hélices conspiran contra el ritmo de los océanos, ella viola el secreto del tiempo y se le adelanta, enseñándonos á pronosticar los fenómenos venideros por la inconstancia de una aguja magnética, ella rompe el ijar de la montaña y abre en la masa de las cordilleras un paso á la civilización dominadora, como desafío de la potencia humana al aislador capricho en la naturaleza: ella separa continentes y funde océanos, cortando enormes estrechos como si fueran cuellos gráciles, bajo el filo de científicas guillotinas; ella, siempre la energía humana, enseña á ver lo invisible, á escrutar lo inescrutable, á manejar las fuerzas más estrañas é incomprensibles, á convertir en productos motores la violencia de la catarata, el calor del sol, el empuje de los ciclones, la majestuosidad de las mareas...

. . . . . .

Las patrias, como alguien ha dicho, se forman más aún que del conjunto de sus hijos vivos, del de sus grandes hijos muertos. El doctor José C. Paz fué un visionario, que enamorado de una estrella intangible, que vió brillar á lo lejos, en los albores grises de nuestra tempestuosa infancia política, caminó con los ojos fijos en ella, siempre empapados en su temblorosa claridad, y sin mirar muchas veces la senda que pisaba y en la que tropezaban y se desgarraban y se ensangrentaban sus pies...

Fué el epítome en la ecuanimidad y la hidalguía puesta al servicio de las grandes causas y de las grandes ideas:

. . . . . .

Cuando en hora difícil y de verdadera expectativa, cuando el pabellón de la libertad se vió cubrir de vergüenza, con que la empañaban los déspotas improvisados; cuando la indiferencia cívica, tal vez culpable de los desmanes, ahogaba el ambiente, cuando todo el pueblo soportaba estoicamente la vuelta de las tiranías simuladas, sin tutelaje alguno, solo en la brega, cantando su propia Marsellesa, desde su enorme atalaya, derribó con su espada y con su pluma los regímenes funestos, para que esplendiese orgullosa su patria en el concierto universal de la democracia triunfante.

Es más difícil ser grande, que ser sublime... Ese hombre que ahí descansa, fué grande, grande por lo que hizo, grande por lo que calló... ha sido una armonía pensativa...

Deja como un legado á su patria, su obra: LA PRENSA, que ella sola vale un monumento...

. . . . . .

¡Ojalá sea tan grande el estímulo de sus virtudes, en el concierto de los pueblos en marcha, como es profunda en esta hora la penosa melancolía de su ausencia!...

DEL SEÑOR MIGUEL S. FIGOLI

En representación de los artistas escénicos argentinos, pronunció un breve discurso el señor Miguel S. Figoli. No se trató de un maestro de la palabra, pero esa oratoria contiene ideas generosas y bellas: exaltó el carácter del doctor Paz y recordó cuanto había hecho en obsequio de los humildes y en honor de la patria, llamólo "gran sembrador de semillas que han fecundado y dado fruto" y terminó su oración diciendo: "La patria reclama de sus hijos la imitación de tu vida."

DEL SEÑOR IBARRA PEDERNERA

El miembro de la comisión de homenaje y monumento, pronunció el siguiente discurso:

Señores:

Hay nombres que apenas necesitan ser pronunciados para reavivar sentimientos de admiración y simpatía: entre ellos descuella el del doctor José C. Paz.

Vivió en el recuerdo constante de los ciudadanos que lo aplaudieron con entusiasmo cuando se producían valerosas decisivas, con audacias proféticas, en defensa de la libertad ó en pro de la solución argentina de nuestras más grandes cuestiones; en la gratitud de los hogares, que lo bendijeron cuando se sucedían sabias, elocuentes y sentidas en la defensa de la Constitución cristiana de la fa-

TRASLACION DE LOS RESTOS DESDE LA DARSENA
LA PALABRA DE LOS ORADORES

LLEGADA DEL CORTEJO A LA RECOLETA

milia; en la mesa de estudio de los hombres de pensamiento, que no pueden olvidar al estadista eminente, de contornos diseñados con rasgos personalísimos, y en la admiración general de la juventud—que siempre buscará en él—además de sanos principios, ideas fundamentales, el culto fervoroso de los ideales, los entusiasmos cívicos, el calor, ese brío, esas pasiones ardientes, esas emociones profundas, causas de las grandes acciones. La desaparición de este ilustre ciudadano, señala en los anales del periodismo americano, un suceso infausto.

. . . . . .

Señores: ¡Qué su espíritu vele, entretanto, los destinos de nuestra querida patria, al amparo de sus instituciones democráticas!

¡Que su gloria inspire el patriotismo de sus compatriotas!

¡Que la austeridad de sus principios, nobleza de sus sentimientos, la firmeza de su carácter, su amor al orden y á la libertad, su respeto á la autoridad y á la ley, sean la escuela cívica de nuestra querida patria!

DEL SEÑOR LUIS ARREDONDO, POR EL CLUB CICLISTA BUENOS AIRES.

Anoche mismo tuve el honor de presidir una numerosa asamblea del Club Ciclista Buenos Aires, y al recordar que hoy eran conducidos á esta morada los restos mortales de nuestro querido socio honorario, el doctor José C. Paz, me fué conferido el doloroso deber de darle el último adiós en nombre de la comisión directiva y socios del club que presido.

. . . . . .

El Club Ciclista Buenos Aires, á cuya elevación y prestigio contribuyó el doctor José C. Paz, cuyo cuerpo inerte rodeamos en este solemne momento de amargura, me ha confiado la misión de expresar una vez más la intensa emoción que ha causado su fallecimiento, ante la inesperada ráfaga de muerte que lo ha hundido en la sombra.

. . . . . .

Señores, ante estas tumbas abiertas prematuramente, se sienten las unánimes, las invariables palpitaciones del dolor... Sólo ante ellas, las lágrimas asoman espontáneas de todos los ojos, como trémulo rocío de universal angustia. Sólo ante ellas, señores, brota el sollozo de todos los pechos, como arrullo cariñoso de madre para el hijo que se adormece.

Sentimos su pérdida, lloramos como si nuestro llanto fuera el más fuerte lazo de unión que nos aproximara á su sepulcro... Es muy triste ver morir á una persona como lo fué el doctor José C. Paz.

No podrá ponerse sobre esta tumba como símbolo, una columna que se ha roto, porque ello no estaría de acuerdo con la vida de este querido é ilustre muerto. Pero podría colocarse un genio, en actitud de volar hacia el infinito, á quien el destino en ese momento mismo, corto las alas que caen yertas é inanimadas á sus pies.

Al señor Ezequiel P. Paz, á su desconsolada esposa, al personal del gran diario LA PRENSA, reciban las grandes manifestaciones de pesar que nos causa la muerte del gran caballero y periodista, el doctor José C. Paz.

¡Paz en su tumba!

EL SEÑOR JENARO GIACOBINI, POR EL ATENEO UNIVERSAL

Tributo grande es rendir el holocausto de la veneración á las almas del temple moral é intelectual que engalanara la vida del excelso difunto, doctor José C. Paz.

El doctor **José C. Paz fué** un carácter de verdad, en el **estricto** concepto de la definición científica: pensador profundo, cultivó en la bondad su corazón excesivamente adaptado á las reacciones sensitivas más finas y fuertes, vigoroso en el carácter, tradujo en la acción el dictado soberano de la ciencia y la conciencia más nítida y limpida.

Apareció como foco de luz resplandeciente en los períodos más brillantes de la civilización y evolución histórica del país, é infundió calor y vida al arte, al periodismo, modelando los contornos del progreso moral é intelectual de la República.

. . . . . .

Ministro en Madrid y París, supo plantear los delicados problemas de la diplomacia, elevando bien alto el nombre de la República en el concierto de las naciones civilizadas de orbe. Creador del Asilo de Inválidos, llevó al afligido el bálsamo del auxilio más desinteresado; vivió en su meta y en ella sintió la aureola grata y seductora en la recompensa y satisfacción del bien cumplido.

¿Su espíritu flotará en las regiones preclaras del amor humano y en la conciencia científica de la humanidad elevándose, gallardo y refulgente en las auroras de la libertad política, social y económica de la República? En lo atañadero interrogamos al a

. . . . . .

Paz tu recuerdo está grabado en la mente y en la memoria de la intelectualidad argentina.

oprimido su mano salvadora y fustigó con su pluma á los opresores; él se insinuó, en el corazón de las multitudes y por eso hoy, hay millares de rostros que la tristeza inunda con lágrimas.

El sabía llegar con su mano pródiga, al lecho del enfermo, haciendo dejar bajo la almohada, la piadosa dádiva, con aquella delicadeza, aquel sentimiento austero y noble, que no hiere y que tanto bien hace á la miseria vergonzante. ¡Cuántos, como yo, han ido en su nombre al hogar del mísero á mitigar sus penas!

El sabía también, en sus momentos de sobreexcitación de la energía, exaltarse, empuñar la pluma y en solo empuje escribir uno de aquellos artículos que tan hondamente conmovían la opinión y que hacían decir de él, que en el crisol de Guttemberg, fundía el plomo de las batallas.

¡Ojalá todo el bien que ha hecho, no tenga por tumba la ingratitud humana y un monumento digno de él, un monumento al virtuoso periodista, al ciudadano intachable, al filántropo generoso, perpetúe su memoria entre las generaciones venideras!

¡Cuando un justo sucumbe, la inmortalidad, como un astro naciente, debe elevarse en su tumba!

SEÑOR JULIO DAVID ORGUELT

El señor J. David Orguelt habló en nombre de la comisión nacional pro-monumento á Manuel de Rezával. Su discurso breve y sentido tuvo párrafos brillantísimos, especialmente cuando perfiló las características morales del doctor Paz. Refiriéndose después á la larga permanencia en París y del concepto de su figuración allí agregó: "... pudo decirse que "dualizó" nuestra representación en Francia, pues si por un lado las fórmulas de la diplomacia representaban oficialmente á la patria, José C. Paz, como genuino representante de la cultura y de la sociabilidad porteña ampliaba el concepto que merecemos de país organizado y progresista en la "South América" del preconcepto europeo".

Con el párrafo que consignamos á continuación terminó su hermoso discurso.

"Lejos de mí la idea de acometer la tarea de una síntesis biográfica de este gran argentino. Hablo solamente con el corazón á nombre de una comisión nacional que ya ha perpetuado en el bronce la figura, de uno de los discípulos que formara el doctor Paz, como si ese acto de justicia, no fuera más que el precursor del gran bronce que la conciencia nacional debe en José C. Paz, á la ilustración, al patriotismo y al carácter argentino".

los estudiantes. Escuela Gratuita de Música de LA PRENSA, de la Comisión de Recepción y Homenaje, Eduardo T. Lindwedel, John Wasserman, Emilio Silva, colaboradores franceses de LA PRENSA, Centros Sociales de la Capital, Asilo de Vendedores de Diarios José C. Paz, Sociedad de Vendedores de Diarios, Centro La Tosca, María "La China", etc.

Los delegados al Congreso Jurídico de Río de Janeiro, doctores Norberto Quirno Costa y Carlos Rodríguez Larreta, en el mencionado punto subieron á bordo del "Cap Finisterre" y depositaron una hermosa corona junto á los restos del doctor Paz.

Al pasar el "Cap Finisterre" por Montevideo, el ministro plenipotenciario en el Uruguay, doctor Enrique B. Moreno, envió á bordo otra hermosísima corona.

LOS ESTUDIANTES

La participación de los estudiantes en el acto de ayer, señaló una nota sobresaliente y simpática, que contribuyó á darle las grandes proyecciones que obtuvo.

Desde momentos antes de las 10 de la mañana comenzaron á llegar á la calle Rivadavia, de San Martín á Balcarce, varias delegaciones de los distintos centros universitarios y colegios nacionales de esta capital.

Al llegar el cortejo frente á la catedral, los estudiantes lo recibieron descubiertos.

Terminada la ceremonia religiosa, se dió comienzo á la organización de la columna, iniciándose el desfile, en la forma descripta en otra parte de esta crónica.

Los estudiantes, con las delegaciones de la Comisión Nacional de la Juventud, Academia David, Centro Universitario Alberdi, Círculo Esteban Echeverría, Centro Patriótico de la Juventud, Asociación de Mayo y Asociación General Belgrano, formaron una columna compacta, que ocupó lugar preferente en el desfile.

Asistieron también, en gran número, los alumnos de los colegios nacionales de Buenos Aires, Bernardino Rivadavia, Mariano Moreno, Domingo Faustino Sarmiento y Manuel Belgrano.

Debido á la gran aglomeración de público, que dificultó grandemente la organización de la columna, los estudiantes no pudieron llevar á su frente la corona de flores que habían dispuesto depositar en la tumba del doctor Paz. La carroza que conducía esta ofrenda, como la que llevaba la de los centros sociales, desfilaron cerrando la marcha del cortejo.

LOS CENTROS SOCIALES

Según el programa organizado por el comité Pro homenaje póstumo á la memoria del doctor José C. Paz,

EN LA RECOLETA — BAJANDO EL FERETRO DE LA CARROZA

EL GENERAL GARMENDIA LEYENDO SU DISCURSO

DESPUES DE LOS DISCURSOS

En otro lugar publicamos los discursos pronunciados por los oradores, que una gran parte de los concurrentes á la necrópolis no pudo oír debido á la aglomeración de personas.

Concluidos los discursos, el féretro fué conducido al mausoleo, mientras los cañones de la artillería situada frente á la Recoleta hacía las salvas de ordenanza. Allí se dió por terminada la ceremonia: era la 1.15 de la tarde.

En cuanto los deudos se retiraron, y por espacio de una hora desfilaron ante el mausoleo numerosas personas, algunas de las cuales dejaron flores sueltas y en ramos.

LOS HONORES MILITARES

De acuerdo con las órdenes impartidas por el Ministerio de Guerra, para rendir los honores militares de general de brigada á los restos del doctor José C. Paz en el momento de su sepelio, á las 10 de la mañana empezaron á llegar á la Recoleta, las tropas designadas con ese objeto.

Frente á la entrada principal del cementerio, se tendió en línea de batalla, un batallón de infantería de la escuela de clases, á las órdenes del mayor Vázquez; á su derecha, tomó colocación un escuadrón del regimiento de granaderos á caballo, y en el paseo de la Recoleta una batería de cuatro piezas de la artillería montada.

Mandaba estas fuerzas el teniente coronel Fermín Barrera Pizarro, jefe del regimiento 4o. de infantería.

Llegada la carroza fúnebre y la columna al cementerio, las tropas le rindieron los honores correspondientes. Concluídos los discursos, y en el momento de ser depositado el ataúd en la bóveda de la familia, la batería de artillería hizo las salvas de ordenanza.

La actitud marcial, de las tropas que formaron ayer, fué elogiosamente comentada por el público, al saberse, sobretodo, que se trataba de soldados que recién se incorporan al ejército nacional.

LAS CORONAS

Entre las numerosas coronas que fueron llevadas á la Recoleta en la carroza especial, se destacaron las enviadas por las instituciones y personas que se mencionan.

El personal de LA PRENSA (La Razón) el personal de la sucursal de LA PRENSA en París y su director, de estuvieron representadas en el acto de ayer las sociedades:

La Rusticana, Unión Pelotaris, Rezagos de la Pampa, Orfeón Argentino del Sur, Orfeón Español, Orfeón Gallego Primitivo, Unione e Benevolenza, Orfeón Gallego, Centro de Almaceneros de Buenos Aires, Juventud Alegre de San Cristóbal, Caras y Caretas, Laureles de "La Prensa", Club Los Inmortales, Artesanos de Morón, Amigos Unidos de Haedo, Submarino Peral Primitivo, Submarino Peral, Orfeón del Oeste, Centro Campoamor, Juventud de Artesanos, Orfeón Meyerbeer, Centro Gallego de Buenos Aires, Juventud Recreativa del Norte, Adelante los que quedan, César Cantú, Club Excursionista Argentino, Estudiantina Salamanca, Círculo La Esperanza, José Valero, Juventud Nacional, Centro Aragonés, Laureles de la Argentina, Tina di Lorenzo, Los Reos del Día, Unione Meridionale, Tripoli Italiana, Oso Tonsito, Los Chirimbitiáuticos, Agrupación Artística de Núñez, Va y Viene, Flor del Alba, Unión del Partido de Cambado, Glorias á San Martín, Brisas del Plata, Respeto al Arte, Sol Argentino, Ideal del Norte, Oso Carolina, Los Defensores de Villa Crespo, Hispano Americano, Centro Pujanza y La Tosca.

Una delegación del comité, presidida por el señor Ferrazuolo y de la que formaron parte los señores Tambutti y Alegre, sobrió de la casa Mirás un carruaje, que le fué gentilmente cedido, para conducir una hermosa corona de bronce, tributo de los centros sociales de la capital y de la provincia de Buenos Aires.

Ese homenaje, adornado con mucho gusto con flores y un lazo argentino, ostentaba en letras de oro, esta inscripción: "Los centros sociales, al doctor José C. Paz".

Esta misma delegación, acompañada del vicepresidente del comité, representante de la antigua sociedad Orfeón Español, fué á bordo y presentó su pésame al señor Ezequiel P. Paz, en nombre de los centros sociales adheridos al homenaje.

También se adhirió al acto el centro La Tosca, que envió otra corona de bronce y designó una delegación para representarlo en el acto del sepelio comisión que estaba compuesta por los señores:

Mauricio W. Falabrini, Juan J. Cesari, Américo Melo, Julio H. Ríos, Luis A. Planchi, José P. Cateura y Horacio Ríos.

Por otra parte, cumpliendo el programa de honores, todos los centros

nombrados izaron, en sus respectivas secretarías, las banderas sociales á media asta.

La señora viuda del doctor Paz, recibió de estas instituciones sentidas notas de pésame.

Como se sabe, la comisión de homenaje no ha terminado aún su cometido.

En breve, esas sociedades, en corporación, colocarán en el "hall" de esta casa, una gran placa de bronce, como recuerdo imperecedero de las mismas, á la memoria del extinto.

—La comisión de Fomento y Protección Pro Gaona, envió ayer una nota al director de LA PRENSA, señor Ezequiel P. Paz, en la cual, después de hacer resaltar las virtudes de su señor padre, le hace saber que, con motivo de la llegada de los restos del fundador de este diario, esa comisión celebró sesión especial, á las 10 de la mañana de ayer, en la que se resolvió ponerse de pie en memorio del extinto; acordar el homenaje que la comisión deberá tributarle, oportunamente; designar al señor Antonio Alegre, para que en representación de la misma asista al sepelio y presente el sentimiento que esa muerte ha producido en la asociación, donde "su diario ha sabido encarnarse en el alma colectiva á base de grandes obras".

ESCUELA DE MUSICA DE "LA PRENSA"

Una de las notas más simpáticas habidas ayer en el sepelio de los restos del doctor Paz, fué la que dió la escuela de música de LA PRENSA. Las alumnas de esta escuela, acompañadas de sus profesores y de la directora, señora Farcy de Montal, habían tomado ubicación frente á la Catedral, como decimos, y al entrar al templo el féretro se formaron en hilera y arrojaron flores sobre él. Lo mismo hicieron al ser sacado el ataúd.

Fué un acto sencillo y elocuente, que conmovió á quienes lo presenciaron.

SOCIEDAD MADRES ARGENTINAS

Los asilados de esta sociedad, también se habían apostado frente á la Catedral, llevando su banda de música. Formaron con la escuela de música de LA PRENSA, en doble hilera, al entrar y salir el ataúd en el templo. La correcta actitud de los alumnos llamó la atención.

Se incorporaron al cortejo hasta la plaza San Martín. La banda de música alternaba con la del Patronato en la ejecución de marchas.

PATRONATO DE LA INFANCIA

Los niños del Patronato de la Infancia concurrieron á las 10 de la mañana á la plaza de Mayo, con su banda de música al frente. Formaron y rindieron honores al pasar el cortejo y luego siguieron delante de la carroza fúnebre hasta la plaza San Martín. En este punto se detuvieron y tocando una marcha fúnebre, presenciaron el paso del séquito. También fué esta una de las notas más sobresalientes del homenaje tributado al doctor José C. Paz.

CLUB DE ESGRIMA URUGUAYO

La comisión directiva del Club de Esgrima Uruguayo, se adhirió ayer al homenaje al doctor Paz y fué representado en el sepelio por los señores Juan E. González y Alberto Videiro.

ACADEMIA MERCANTIL GANDUGLIA

Por resolución adoptada en la noche del viernes, concurrió ayer al sepelio del doctor Paz una delegación de la Academia Mercantil Gandu glia.

LOS VENDEDORES DE DIARIOS

Los modestísimos pregoneros de las hojas diarias se hicieron presente también en este cortejo de dolor, y supieron ofrendar su homenaje de condolencia en una forma tan sencilla, espontánea y elocuente, que llegó á constituir una de las notas más tiernas y conmovedoras del acto de ayer.

Todos los vendedores de diarios que reciben beneficios del Asilo Doctor José C. Paz, se incorporaron á la columna en la plaza de Mayo, y detrás del féretro siguieron hasta la Recoleta. Allí, en medio del pueblo marchaban silenciosos, encabezados por el presidente de aquella institución, don Julio Gómez, con sus sencillos uniformes obscuros y llevando al frente de! grupo una bandera argentina enlutada.

Al depositar en la tumba, aquellos muchachos, otros días traviesos, la placa dedicada "Al ilustre periodista y fundador de LA PRENSA", no lo quisieron hacer en silencio, y uno de ellos ocupó la tribuna y fundamentó en frases breves y fáciles, el homenaje de los vendedores de diarios. Fué una nota de dolor.

LA CONCURRENCIA

En la Catedral estaban las señoras:

Celina Zaldarriaga de Paz, Angélica Sastre de Paz, Ernestina Llavallol de Acosta, Sofía Pérez de Madero, Matilde Alvarez de Toledo de Díaz Vélez, Inés Llavallol de Llobet, Flora de Urquiza de Soler, Laura Carlés de Guerrico, Matilde Mezquita de Meyer Pellegrini, Victoria Lynch de Pueyrredón, Clara R. E. de Marín, Mercedes Marín de Boch, Esther Marín de Beazley, María Teresa Quintana de Pearson, Carolina Zeballos de Sharkey, Adela Ayerza de Agote, María Josefa C. de Zeballos, Emilia Fuschini de Agote, María Carlota Egusquiza de Rubio, Lydia D. de Lloveras, Angélica O. de Elía, Alcira Sastre de Fynn, Clara M. de Sáenz Peña, María S. de Avellaneda, Ernestina J. de Guerrero, Teodolina Alvear de Lezica, María Augusta E. de Lezica Alvear, María Elvira de la T. U. de Marcó del Pont, Laura Galíndez de Arana, María Oyhenarte de Ferrari, María Teresa Santillán de Williams, Adriana Aguirre de Harilaos, Carmen Alvear de Peña, Susana O. de Seeber, Carlota Pontuut de Zárate, Virginia Tomkinson Ugarte de Fox, Rosa Schlieper de Herrera, Etelvina Ocampo de Schlieper, Elina Grisol de Cullen, Elisa de Torres de Bustamante, Matilde Ayerza de Frías, Ernestina O. Basualdo de Llavallol, Eloísa Alcorta de Williams, Elena Williams de Picasso, María Teresa Agote de Aldao, Lucila Lahitou Isueta de Silva, Lucila D'A. de Lezica, Emma B. de Jiménez Zapiola, Doña Alvear de Ocampo, Mercedes U. de Artayeta, Leonor B. de Piñero, García Quirno de Pestana, María Segunda Castro Videla de Sastre, María Robertson de Agote, Adelia María Harilaos de Olmos, Amalia Frías de Urquiza, Elvira P. de Piñero, Arminda Roca de Luro, Ercilia Wilson de Arana Zelis, Genoveva Pondal de Cigorraga, María Unzué de Alvear, Angela Unzué de Alzaga, Sara Videla Castro, Elvira S. de Silva, Mauricia van Praet de Acosta, Clara Cobo de Anchorena, Mercedes Bengolea de Barrenechea, Enriqueta Basavilbaso de Catelín, Dolores U. de Uriburu, Celina Pirovano de Zuberbuhler, Josefina Pirán Basualdo de Ferrer, Agustina Paz de Costa, Catalina Cuet de García, Mercedes Avellaneda de Dellepiane, Celina Roca de Raybaud, Lucrecia C. de Ure, María M. de Castro, Jacinta Lorrico de Fontana, Avunculón B. de Ballesteros, Josefa E. de Miño, Angela de Carvajal y Márquez, M. P. de Porta, Evangelina Jiménez de Silva, Ana R. de Ernest, Aurelia G. de de Roldán, Agustina Weigel de Paulsen, Amelia Byron de Elzaguirre, Josefina A. de Baimert, Dolores P. de Gómez, Rosalía Conte de Casares, V. Rita P. de Etcheverry, Manuela Otondo de Casco, Adela R. de Fonseca, Luisa F. de Córdoba de Berghese, Elvira M. T. de Oyuela, Francisca Seguiol de Pía, Emma Soler de La Boulleuse de Couriom, María S. de Scotti, Lucía P. de Aubies, Apolinaria P. de Parodi, Julia D. de Torrasa, Delfina R. de Riaggio, Adelaida R. de Barra, Octavia E. de Bigand, María B. E. de Astorga, Graciana G. de Casullo, Carmen R. de la Cruz, Lola Casullo de González, Fidela M. de De Marchi, Fernanda Quirno Costa de Maninat, Celia Cárdenas de Pía, Susana Casullo de Hunter, Sara Quirno Costa de Pena, Mercedes Carrasco de Fox, Sara Pestana de Bustamante, Valentina Costa de Quiar, Concepción S. de Casullo, María Zelis G. de Cobo, Julia [illegible] de Rosell, Rosa W. de Mayol, [illegible] O. de Ocampo, Corina Kruis [illegible]rzky, María Arredondo de Ca[illegible] de Sauce, Genara Ca[illegible], María Rosa Lezica [illegible] Quirno Costa de Casullo, Ma[illegible]

LA DELEGACION DEL ASILO "JOSE C. PAZ"

Hermann H. Schlieper, Constantino Ataliva Baybaud Roca, Ernesto Madero, Eduardo Acosta, Anselmo Villar, Federico A. Martínez de Hoz, Bernardo Meyer Pellegrini, doctor Miguel Angel Silva, Ezequiel Barreneches, Felipe A. Llavallol, Miguel Silva, Horacio Castro Videla, Emilio Silva, José Gaztelú, doctor Matías Calandrelli, doctor Rodolfo N. Luque, teniente de navío Nicolás Barbará, M. Olleros, A. Duffy, José Guerrico, Angel Sánchez Elía, Guillermo Arning, Alejandro Calvo, Jorge N. Frías, Cupertino del Campo, Francisco Muñiz Barreto, Antonio Muñiz Barreto, Yaubar Barreto, Marcos Sastre (hijo), José Manuel de Elzaguirre, Manuel Augusto Obarrio Carlos Zorraquín, Adolfo E. Benzleo doctor Lisandro de la Torre, Jorge Williams, general Pablo Riccheri, Martín Avellaneda, Nicolás A. Avellaneda, doctor Fermín Rodríguez, Ernesto Quesada, doctor Carlos Roberts son, doctor Luis Agote, Angel L. Sastre, R. Idovagra Molina, teniente coronel E. Zimmermann Saavedra, Cipriano Pons, Joaquín Bernard Cabral, Julio A. Costa, H. D. Harlanes, Fran Isen Llobet, Antonio F. Piñero, Vicente C. Callu, Pedro Saguier, Miguel Angel Arana Zelis, César A. Ferretti, doctor Pedro O. Lino, Horacio Rodríguez Larreta, Antonio Dellepiane, Felipe Irigoyen, presbítero Antonio Ritsure, Rodolfo de Galuza Santiago Brian, Horacio G. Piñero, coronel Luis María Anzar, Joaquín M. del Castillo, Jorge Calcaño J. J. Hume, Ricardo Herrera, doctor Luis F. Dellepiane, Francisco P. Bollini, monseñor Miguel de Andrea, Clemente Onelli, Francisco L. García, doctor Manuel Benítez Carlos A. Mendonca, Eduardo Zenavilla doctor José Blanco, Luis A. Muhr coronel José María Calaza, Pedro Miranda Higinbotham, doctor F. París de Tavera, Tomás R. Pollen, Norberto Piñero, Jorge Artayeta, Narciso M. Ocampo, Julio M. Pestaña, Carlos Jiménez Zapiola, Faustino M. Lezica, Nicolás Milhanovich (hijo), Luis M. Lamarca, Santiago J. Dubalde Eduardo Richard Lavalle, Eduardo J. Muñiz doctor Angel J. Villa, José A. Frías, Enrique Fox, José M. Moreno, Arturo R. Bullrich, doctor Luis E. Baierl, César Cobo, Carlos Fauvett, doctor Aurelio E. Amoedo, Alejandro Funes Larrazu, Alberto Casado Enrique D. Lagos, comandante José Sandalio Sosa, Manuel Obarrio, Francisco B. Plá, Arturo Arias, José María Rosa (hijo), Marco M. Avellaneda, Juan A. Taquini, senador Manuel Padilla, doctor H. P. Gómez Langenheim, Enrique Gómez Langenheim, Teodoro de Bary, Samuel Rosell, doctor José María Ramos Mejía, doctor Pérez Ayendaño, Fermín F. Calzada general Aguirre, Ricardo Rey (hijo) Juan F. Sarhy, Joaquín S. de Anchorena, Manuel Obarrio, Carlos M Kier, Antonino C. Llambí, Félix Carlos Muñbrán, Eduardo L. Ridau C. Carlés, Juan José Blaquier, Julián Aguirre Lynch, Justo G. de Urquiza, doctor José F. Molinari, Bernabé Ferrer Arturo Richard, doctor Víctor M. López, Eduardo Carranza, Francisco A. Hernández, Carlos Rodríguez España, general Juan F. Duclos, Enrique M Grondona, Segundo A. Roca, Julio Victorica Roca, Bernabé Zaldarriaga Marcelino Herrera Vegas, Carlos T. Becú, Clodomiro de Arteaga, Julio Pueyrredón, Samuel Beach, Adolfo Saldías, Sabiniano Kier, Fernando D Guerrico, Eduardo Casado Juan Quevedo, Ezequiel Pereyra Rodolfo Pirovano, Juan Antonio de Arteaga José Casado Sastre, coronel Ezequiel Pereira, Antonio Rovirosa, Eduardo F Bullrich, Pastor S. Obligado, Luis Vallentín Noailles, Samuel Ayerragaray Juan Dionisio Naso, Félix M. Constanzó, Carlos Dose, Felipe Senillosa, Ciriaco Diez Vélez, B. Artayeta Castex, Ignacio María Gómez, Martín F. de Gainza, Máximo Paz, Federico Pereyra, Carlos F. Lamarca, doctor Félix Pardo de Tavera, Martín de Gainza, Manuel M. de Irigoin, Miguel Cané, doctor Nicolás González Iramain, Enrique Fynn (hijo), Juan Castrelos Paz, Silvino A Rey, Eduardo M. Niño, E. R. Segui, Manuel J. Gremieux, Carlos Castex Videla, Julián V. Pera, J. M. Larrazábal, Ramón R. Frumento, José Marcó del Pont, Horacio C. Varela, Ricardo Dolean, J. Alejandro Moreno, Manuel G. Basavilbaso, doctor R. León Rodríguez, José Santos Gollán (hijo), Héctor F. Cosgren, Pío Trelles (hijo), Ricardo Seeber, Enrique Castaño, Bernardo de Irigoyen, Faustino M. Lezica, Carlos Alberto Castaño, doctor José Camilo Crotto, Domingo R. Morón, Alfredo Echague, David Peña, César Aguirre Paz, Alberto G. Villegas, Ricardo Otamendi, Manuel Cigorraga, coronel Tomás Valle, Raúl Llobet Cullen, Lorenzo Llobet Cullen, Rafael García Fernández, Augusto Tiscornia Carlos Luis Molina, Agustín P. Beláustegui, Eduardo M. Coll, Jorge E. Rodríguez, Henry Concha, Alberto Fernández Cuevas, Pascual Gil J. M. Escalier, Alberto Lafont Balerga, Manuel Obarrio, Félix A. Casas, doctor A. Zawels, Ernesto Vergara Viedma, José Antonio Avellá, Alejandro Ocampo, Roberto Senillosa, Horacio Villa, Pedro L Baiza José J. Araujo, Santiago Alcorta, José M Malaver, Antonio A. Malaver, Marcos Paz, Aniceto de Echenagusia, Felipe M. Hurlingus, L. A. Pegret, Jenaro Rongo, José A Cortejarena, Francisco Nigro, Arturo Z. Paz, J. Llobet, Belisario Aramendez, Francisco C, Bustamante, Enrique Bosch, Rodríguez Larreta, Abdón Arosteguí, Samuel Bosch, Raúl Grondona, Carlos Delcasse, Jorge M. Lubary, Marcelino Escalada, Eduardo Balza, Belisario D. Otamendi, Arturo Pallejo, Enrique Berduc, Antonio De Marchi, Antonio Gazteli, Juan Bay, Dario Beccar, Pedro P. Santa Cruz, Carlos V. Belgrano, Miguel L. Desplats Félix Castelú, Carlos E. Salza, R C. Aldao, Augusto Bullrich, Eduardo Casado, Juan Girondo, Pública C. Massini, Carlos Alberto Mayol, Avelino G Quirno, Ernesto Quirno, Melchor Bustamante, Samuel Bosch, Luis F. Bilbao, Rodolfo Palacio, L. F. Guerrico, Julio A. Arias, Manuel T. Durán, Angel Gallardo, H. Pueyrredón, Martín Ocampo, Emilio Ortiz, Luis Blanco, Antonio Pasín (hijo), F. S. Balleres, Nicolás Galicia, Antonio Sanabrier, Servando J Lucero, Domingo A. Báez, H. G Segovia, Juan M. Arlos, Humberto Rodríguez, Francisco Lawroy, Luciano E. Arana, Angel Traverso, José Bagnasco Rouco, Pedro A. Cabanne, Enrique V. Lapeire, Carlos María Fernández, Hipólito Cruz, Pedro A. Lalanne, Rafael Romano, Estéban Garré, Gregorio Carro, H. Sellán, Gabriel Reus, Jos. M. Pérez, Teodoro Rodríguez, Benito Mouse, Emilio Maure, Salvatore D'Esposito, Enrique Carvefio y Deheza, Natalio Morales, los alumnos del Colegio Nacional Central de Buenos Aires, los alumnos de la escuela "Félix Olazábal", F. González, E. Morrón, José Carreira, José Sproveri, Miguel Fernández, Alfredo O. de Castelli, J. L. Irasmendi, Alberto A. Saumartino, Luis Luna, Carlos Largiorio, Mariano Jimeno (hijo), Barrientos Bejerano, Carlos Furbatto, Rafael M. Silva, Victorio Fernández, Enrique E. Segui, David Redemontis, Antonio Craaré, Antonio Barbaglia, Carlos Conde Blanco, Felipe Merlo, Carlos M Pérez, Benigno González (hijo), Antonio Pizzanillo, Miguel S Lucas, Horacio Avesedo, Domingo Bigatí hijo, Adolfo M Saubert, doctor Luis Simone, Eduardo Sal, Valentín Colombres, Pedro Salas, Francisco Shakery, Raúl Fernández, Antonio Gugen, Angel Pajarola Jorge Pardi Miguel Masotti, Félix Casais, Arturo Lottero, doctor Justo D. Rodríguez, Francisco L. Ferrando, Enrique Cabie, Juan José Rossi, Sebastián Cánepa, Emilio Farson Antonio Buscalna, Luis F. Rodríguez, Joaquín Costa, Roberto Pietrobave, Enrique Sierra, Humberto Cucel, Luis Magnasham, Víctor Bigand, Miguel Cuartade, José Martínez, Juan Manuel Torioso, Francisco Quaglieno, Jaime Raiba, Alejandro Garcia de la Paz, José Dellamaira, Luis Luzzi, Juan Lamboin, Vicente Majo, Manuel Tordesillos Martín Dellamaira, Carlos H Pamphilot, José L. Garcia, Ismael Belgrano Antonio Marticorena, Ezequiel Damián Andrés Cano, Armando Marsey (hijo) de Dellamaira, Carlos Dellolio, Serafín E Barrilis, Mauricio Denckler Chaves Juan Repetto, E. Weise José Fernández Romero, Natalio Borgini Juan Inchaspe José Rodríguez, Héctor N Bengolea Cárdenas, Ernesto L. Fernández, Carlos Rossetti Domingo P Nocetti Jesús M. Pérez, Patricio Blane Carlos Grona Antonio Taladerio Ulises Cárazo, Pedro Marín Manuel S González, Tomás García, Ramón Pla, Max Cerri, José R. Pérez, Humberto J Riccore, Salvador Palladito, José Sánchez, Samuel Antonio Bignone, Roberto Sarto o Juan Sanchetron, Martín Santo Cayetano Vila Juan José Sinsino, Manuel Parada, doctor A. de Lodovi o, Manuel Díaz, Santiago M Valdelle, Manuel Bugge, Constantino Exteiro, Juan Barbagala, Enrique Otero, Joaquín Marcelino, Juan Manuel López Juan Marcenco Manuel Míguez (hijo), Manuel García, Manuel Salgado, Francisco Lupo, Francisco Martínrena, Alejandro S. Bonco, José Antonio Paganini Juan Barbotta, Nicolás Bazzolo, B Antognozzi, Juan A Ferraro, Felipe M Somoza, Luis Alberto Fernández, Jacinto Acuña, José Ramírez y Barrios, Benjamín Aransvich, Juan Ramírez del Castillo, Barón d'Uexken d'Acoz, Juan Bonabeel Augusto Rechold, ingeniero Aníbal Cisneros, Pedro C Molina Di Biano Drago Pedro Satiago, Julio B Méndez, Pascual Costa, Pedro Juan Z Echart Juan A Orrequna, Honorio A Doro, Carlos I Cesar, A Petlinarli, Enrique C Fernández Dorré, Benjamín Fernández Pellegrino Bocalandro, J L Isarmendi, Eudoro García, Jorge S Rowe, Pedro Risso-Patrón, José Pueián, José Mayorchi, Pedro M Rosell, José Cobiella, Adrián Bagge, José R. Ventin, Jorge Guardián Guillermo Cingalandi, A A Ramonfi Miguel de Rosa Narciso Pecoro, Vicente Peluffo, L. M Pérez Lastra Sebastián Molteto, César P Fontana Carlos Girola, Francisco Ferreyra, Carlos Risso, Raul Ferreyra, Domingo R Morón, doctor Manuel Porcel de Peralta Juan Pedro Loza, Vicente Mione, Toribio D Podlet, Juan Torrado, Juan Dellamilla, Francisco Lencinas, Carlos O Lencinas, Zoilo Quintana, Juan E Muzzlo, F Moreno, Angel F. Días, De Franc, Oscar L. Duffoar, Enrique E. Staud, Tomás Rivera Sanz, Edmundo M Kaden, Guillermo B. Guevara, Angel Arqueros, Francisco Pifreire, Fernando Juanco, Eduardo Reyes, Dante Brignoli Parma, Demetrio Farias, Jesús Aracina, Santiago Mera, Juan J López, Luis Deveggir, Juan Lorenzo Cirilo Giordia, Juan M Baletto, Ireneo P. Bini, Francisco L. Ortiz, Carlos Alday, Florencio P. Silva, doctor José Paz, A. Bandiler (hijo), A Baudrier, Eduardo Barrerl, Jorge Caballero, Víctor Pedotti, Oscar Escudero José Binaghi E. Calvo, Esteban Ursurite, Juan D Blanch, Ramón Fontalna, Ambrocio Devicenzi, S Wise, Emilio Hermosilla, Juan B Bergullo, Belarmino Rodrígnes, Alberto Saco, Pedro Fasiani, Manuel Scotti, Juan A Costa, Antonio Guaresci, Manuel C Morales, Gabriel Giordano, Isidro González, Arturo Milián, Manuel Moledo, Antonio Barbaglia, Rodolfo Emilio Pérez, personal y alumnos de la academia David, Isidro Pavía, Jorge Saintille, Daniel A Solanas, Camilo Bonetti, Humberto Floriani, Rafael Funes Bustos, Manuel González, Darío Cristal, Guillermo Bustos, Prdencio O'Gorman, Alejandro N. Cranoni, Manuel I. Somoza, Alejandro Benzo, Mario J. Testa, Lucio Butto, Fernando Bethencaut, Nicasio Etchegarrichorda, Casimiro Gómez, Gerardo Martínez Olivera, Jorge A Paulsen, Pedro Mendiharraza, Adolfo Calvete, Alfredo Pico del Carro, Humberto Ternengo Joaquín Argueltes, César Petracchi, Félix A. Casas, José Leitzia, Hugo Ernest, Salvador Ibarra y España, Isidoro Vidal, doctor A Montesperelli, Antonio Rom, Jorge P Jansen, Sergio Lahargón, Emilio Lastrado, Julio L. Gándara, Ramón Gamallo, P R. Chaves, Domingo S Solani, Benjamín Williams, Alberto R. García, Alberto R Cuell, Eugenio Maure, Daniel Pergayzano, Agustín Claver, Armando de Schelotto, doctor Alberto Báez, Leonardo Calzada, Ernesto Radaelli, Ignacio de la Fuente, Félix O Eastilles S R. Bampret, Luis Cantú, José Raúl Echevarría, M. Domingo Acal, Antonio M. Sayago, Francisco Say, Julio García, Angel Díez, B. Aguirrebengoa, Emilio Olarzzi, Manuel Novoa, Vox R. Monteros, Enrique A. Sivirt, Estanislao Viñales, Rafael Becerra (hijo), Eufemio Guerrero, Luis Giroldi, Pedro M. Berri, Miguel Demarchi, Oscar Barone, Mamerto Fernández, Zárate, José Antonio Díaz, Miguel I. Méndez, E. Henry Pecheux, Félix Pecheux, Carlos O. Fontanalbana (hijo), Horacio A. de Pascuali, Carlos Alberto Dell, Alfredo Pucell, José Gómez Moreno, Obdilio Rolón, Juan C. Domínguez, José Aldighieri, Vicente Bogni, Ricardo Mastelorini, Eduardo B. Pérez, Horacio Bollo, Lauti P. Monte, Carlos F. Bild, Federico Dussault, Emilio Greslebin, doctor Adolfo Mathis, Adolfo Gómez, Nicolás Carabella, Ernesto Midon, C Enrique Pinto, Luis Pinotto, Manuel Lucero, José V. Pini, Mario Fres Farey, Emilio Pierotto, Manuel Leobalde, J. A. Lamadrid, Arturo Goycnche, Francisco Nigro, F. Fattánco, Santiago Osilio, Cayetano L. Barrionuevo, Alvaro Puga, Antonio Zinago, Enrique Moguere, Luciano E. Arana, Carlos T. Saráchaga, Luis Pazzano, Jorge Lerrain, Emilio E Picasso, Juan B. Solari, Alberto Cazabón, Juan M. Rosals, Casimiro Díaz, Benito Díaz, colegio de Huérfanos de Militares, Juan Calichio, Francisco Otero, Ramón M. Vázquez, Ignacio Escalante, Juan Campany, José De Benedetto, C. S. Blanco, Roque Saffioti, Pedro A Díaz, M. P. Coe, F. D. Ledesma, A. Ledesma, Wolff J Prillck, Jesús Zibecchi, B. Fontana, A. M. González, conde Giuseppe Pederelli, Santiago Peña, Ignacio Oyuela, C. García Irazú, Eliseo F. Canaveri, José A Bossalino, Augusto Goyena, Tomás Mendoza, Damián Castro, Carlos M. Huergo, Carlos Becar Varela, F. de AlzagaUnzué, Antonio D. Blase, Charlone, Abilio Nogues, M. Pelayo Acevedo, Angel Frugoni, Pedro Borea, Carlos Núñez, Atilando F Quintero, Raul F Lanceslitemire, Sebastián Cango, José Martín, Adolfo E Conde, C. M Perez Escoriza, Eduardo Castro, Abelardo Cobaltos, Francisco Miguel, Alfredo de la Serna, Armando Massey, Pedro A Muñiz, Luis J. Sforza, Rafael D Velazco, Fernando Alvarez, Julio Gómez, Pedro Alcobre y Martínez, Enrique Chamourdac Ismael Vidal, Enrique Peoli, Antonio Lomi, Hermano Sixto, Antonio V Obligado, José Gutiérrez Carlos Enrique de la Paz, José Dellamaira, Luis Luzzi, Juan Lamboin, Vicente Majo, Manuel Tordesillos Martín Dellamaira, Carlos H Pamphilot, José L. Garcia, Ismael Belgrano Antonio Marticorena, Ezequiel Damián Andrés Cano, Armando Massey (hijo) de Dellamaira, Carlos Dellolio, Serafín E Barrilis, Mauricio Denckler Chaves Juan Repetto, E. Weise José Fernández Romero, Natalio Borgini Juan Inchaspe José Rodríguez, Héctor N Bengolea Cárdenas, Ernesto L. Fernández, Carlos Rossetti Domingo P Nocetti Jesús M. Pérez, Patricio Blane Carlos Grona Antonio Taladerio Ulises Cárazo, Pedro Marín Manuel S González, Tomás García, Ramón Pla, Max Cerri, José R. Pérez, Humberto J Riccore, Salvador Palladito, José Sánchez, Samuel Antonio Bignone, Roberto Sarto o Juan Sanchetron, Martín Santo Cayetano Vila Juan José Sinsino, Manuel Parada, doctor A. de Lodovi o, Manuel Díaz, Santiago M Valdelle, Manuel Bugge, Constantino Exteiro, Juan Barbagala, Enrique Otero, Joaquín Marcelino, Juan Manuel López Juan Marcenco Manuel Míguez (hijo), Manuel García, Manuel Salgado, Francisco Lupo, Francisco Martínrena, Alejandro S. Bonco, José Antonio Paganini Juan Barbotta, Nicolás Bazzolo, B Antognozzi, Juan A Ferraro, Felipe M Somoza, Luis Alberto Fernández, Jacinto Acuña, José Ramírez y Barrios, Benjamín Aransvich, Juan Ramírez del Castillo, Barón d'Uexken d'Acoz, Juan Bonabeel Augusto Rechold, ingeniero Aníbal Cisneros, Pedro C Molina Di Biano Drago Pedro Satiago, Julio B Méndez, Pascual Costa, Pedro Juan Z Echart Juan A Orrequna, Honorio A Doro, Carlos I Cesar, A Petlinarli, Enrique C Fernández Dorré, Benjamín Fernández Pellegrino Bocalandro, J L Isarmendi, Eudoro García, Jorge S Rowe, Pedro Risso-Patrón, José Pueián, José Mayorchi, Pedro M Rosell, José Cobiella, Adrián Bagge, José R. Ventin, Jorge Guardián Guillermo Cingalandi, A A Ramonfi Miguel de Rosa Narciso Pecoro, Vicente Peluffo, L. M Pérez Lastra Sebastián Molteto, César P Fontana Carlos Girola, Francisco Ferreyra, Carlos Risso, Raul Ferreyra, Domingo R Morón, doctor Manuel Porcel de Peralta Juan Pedro Loza, Vicente Mione, Toribio D Podlet, Juan Torrado, Juan Dellamilla, Francisco Lencinas, Carlos O Lencinas, Zoilo Quintana, Juan E Muzzlo, F Moreno, Angel F. Días, De Franc, Oscar L. Duffoar, Enrique E. Staud, Tomás Rivera Sanz, Edmundo M Kaden, Guillermo B. Guevara, Angel Arqueros, Francisco Pifreire, Fernando Juanco, Eduardo Reyes, Dante Brignoli Parma, Demetrio Farias, Jesús Aracina, Santiago Mera, Juan J López, Luis Deveggir, Juan Lorenzo Cirilo Giordia, Juan M Baletto, Ireneo P. Bini, Francisco L. Ortiz, Carlos Alday, Florencio P. Silva, doctor José Paz, A. Bandiler (hijo), A Baudrier, Eduardo Barrerl, Jorge Caballero, Víctor Pedotti, Oscar Escudero José Binaghi E. Calvo, Esteban Ursurite, Juan D Blanch, Ramón Fontalna, Ambrocio Devicenzi, S Wise, Emilio Hermosilla, Juan B Bergullo, Belarmino Rodrígnes, Alberto Saco, Pedro Fasiani, Manuel Scotti, Juan A Costa, Antonio Guaresci, Manuel C Morales, Gabriel Giordano, Isidro González, Arturo Milián, Manuel Moledo, Antonio Barbaglia, Rodolfo Emilio Pérez, personal y alumnos de la academia David, Isidro Pavía, Jorge Saintille, Daniel A Solanas, Camilo Bonetti, Humberto Floriani, Rafael Funes Bustos, Manuel González, Darío Cristal, Guillermo Bustos, Prdencio O'Gorman, Alejandro N. Cranoni, Manuel I. Somoza, Alejandro Benzo, Mario J. Testa, Lucio Butto, Fernando Bethencaut, Nicasio Etchegarrichorda, Casimiro Gómez, Gerardo Martínez Olivera, Jorge A Paulsen, Pedro Mendiharraza, Adolfo Calvete, Alfredo Pico del Carro, Humberto Ternengo Joaquín Argueltes, César Petracchi, Félix A. Casas, José Leitzia, Hugo Ernest, Salvador Ibarra y España, Isidoro Vidal, doctor A Montesperelli, Antonio Rom, Jorge P Jansen, Sergio Lahargón, Emilio Lastrado, Julio L. Gándara, Ramón Gamallo, P R. Chaves, Domingo S Solani, Benjamín Williams, Alberto R. García, Alberto R Cuell, Eugenio Maure, Daniel Pergayzano, Agustín Claver, Armando de Schelotto, doctor Alberto Báez, Leonardo Calzada, Ernesto Radaelli, Ignacio de la Fuente, Félix O Eastilles S R. Bampret, Luis Cantú, José Raúl Echevarría, M. Domingo Acal, Antonio M. Sayago, Francisco Say, Julio García, Angel Díez, B. Aguirrebengoa, Emilio Olarzzi, Manuel Novoa, Vox R. Monteros, Enrique A. Sivirt, Estanislao Viñales, Rafael Becerra (hijo), Eufemio Guerrero, Luis Giroldi, Pedro M. Berri, Miguel Demarchi, Oscar Barone, Mamerto Fernández, Zárate, José Antonio Díaz, Miguel I. Méndez, E. Henry Pecheux, Félix Pecheux, Carlos O. Fontanalbana (hijo), Horacio A. de Pascuali, Carlos Alberto Dell, Alfredo Pucell, José Gómez Moreno, Obdilio Rolón, Juan C. Domínguez, José Aldighieri, Vicente Bogni, Ricardo Mastelorini, Eduardo B. Pérez, Horacio Bollo, Lauti P. Monte, Carlos F. Bild, Federico Dussault, Emilio Greslebin, doctor Adolfo Mathis, Adolfo Gómez, Nicolás Carabella, Ernesto Midon, C Enrique Pinto, Luis Pinotto, Manuel Lucero, José V. Pini, Mario Fres Farey, Emilio Pierotto, Manuel Leobalde, J. A. Lamadrid, Arturo Goycnche, Francisco Nigro, F. Fattánco, Santiago Osilio, Cayetano L. Barrionuevo, Alvaro Puga, Antonio Zinago, Enrique Moguere, Luciano E. Arana, Carlos T. Saráchaga, Luis Pazzano, Jorge Lerrain, Emilio E Picasso, Juan B. Solari, Alberto Cazabón, Juan M. Rosals, Casimiro Díaz, Benito Díaz, colegio de Huérfanos de Militares, Juan Calichio, Francisco Otero, Ramón M. Vázquez, Ignacio Escalante, Juan Campany, José De Benedetto, Rodolfo Vilella, José Carpuso, Miguel Vento, José Felipe, Carlos R. Ferraro, Santiago Bauchet, Juan L. C. San Román, Richard A. Norton, Julio Soler, Ruffino Aracina, A. Orbaiz, Santiago Malerba, Miguel A. de Biassi, D. Bosio, Ignacio J. Genes, Silvestre M Lamas, Fernando Navarro, Joaquín Montaña, José M. Castellori, M. C. Rivas, Luis F. Rop. D Escorihuela, Marcelo T Quiroga, José del Valle, Juan J. Graneros Nicanor A. Alain, C. Perazzi, F. Manseal, Virgilio Coppini, José Sproneri, Eduardo Rodríguez, José R. Lausse, A. Dutilloy, Enrique Rouillón, Miguel Bafundo, Severo Viñas, Miguel de Minagorri, Luis C. Medal, Celestino M. Basualdo, Antonio F Penzi, Rogelio Vedoya, Manuel Zarlinga, Andrés Arguiver, A. C. Faganini, Hugo Papini, Bernardino Biaracho, José M. Gigena, Alfonso Reporta Hermida, José Clerici, Juan Carro, Primo Ferrari, José Osinaga, Sabino R. Loredo, José Oyarzábal, Luis S. Cano, Francisco Clerc, José Borzone, Carlos A. Pensa, Julio B. Cineo, Manuel Iglesias, F. Lawrel, Pedro Graia, delegación centro La Tosca, Roberto Cattáneo, José M. Velazco, José Alvarez, Laureano Cora, Julio C. Ferraris, Felipe Martín, Federico Triay, Agustín Alumá, Juan Nieto, José E. Fernández, Francisco Cipullo, Pedro A. Martínez, Juan Garro, Juan Bacón, Julio A. Solarno, José Cobiella Merdi, Enrique Fernández, F. Gattemeyer, Federico Mobedo, Manuel García, Federico Pereyra, Alberto Bustamante, Juan Mainati, Manuel Estevez, Juy F. Sella, Luis F Capullo, Luis Festa, Manuel Garay, el Club Campoamor, Ricardo L. Garassino, Jorge Rasmersens, "The Buenos Aires Herald", R. L. Abeledo, Dick Hyman, Juan J. Casanovas, Matías Alvarez, Pedro A. Romero, F. Hildebrand, Carlos García, Francisco Rivara, Agustín Lanza, Pablo Taddia, Pedro Ottati, Abel Alonso, Alberto Bustamante, Alfredo Russo, Santiago Castagna, E. Ilalac, S. Corto, Pedro Romano B García Izquierdo, P. L. Rendón, F. Boye, José Martínez, Eduardo Pontlau, José Bausarda, C. Machón, Luis P. Bacque, Gil Moral, L. Patruno, P. Metará, José G. Cosso, Pedro Olivera, José J. Cano, Luis Paysse, M. Balbuena, Pascual Crespi, Enrique Dupontiere, Sociedad Lira Nacional, Carlos Sabatiz, Ricardo Oveto, Alfredo [illegible]rer, Manuel Quintana, Fernando Gori, Pedro Bruyatori, José Nogueira, Carlos Henríquez, Alberto E. Castex, Domingo A Broggi, Enrique J. Cabot, Carlos H. Cigorraga, Arístedes Damianovich, Carlos Mariño, F Nápoli, E Landrey, M. Nicotero, Antonio Solari, F. Cardona, M. Parera, S Casale, L. Raú. Luque, Joaquín J. Cueto, M. López Araya, Adolfo Nocetl, José A. Zicari, Gabriel Revoredo, Agustín Suárez, Santiago Botaro, Manuel Moreno Gonzá.ez, Jorge Sarafoglia, Manuel Moreno Pestaña, Rafael Herrera Vegas, Manuel Mazano, Augusto P. Jurado, Angel Mazzeo, Primitivo Diego, Humberto Fontanarrosa, Fermín Lago, Armando Cotro Miguel Da Rosa, Alfredo Corral, Pedro Melo, Joaquín B Cabral, Valentín Amorebieta, D. Rogaberte, Valentín González, doctor Eulogio Navarro Juan Landou, Rodolfo Jiménez (hijo) H. Py Alberto González Beroix, Joaquín Otero, Carlos

José González, José Antoniazzi, Candelario Fernández, Manuel N. Paz, J. Ramón Arca, coronel Eduardo Munilla, Francisco Munilla, Alberto Olivera (hijo), Angel Moresini, Carlos Denegri, Alejandro Barontini, Raúl M. R. Blanc, Pedro L. Baiza, Ramón Díaz, Raimundo Pastore, Manuel J. Rivero, Eduardo T. Abadie, A. Ghisani, José Garrido, Rodolfo Paz, Agapito Hermida, Antonio E. Barbagelata, monseñor Miliciades Echagüe, Enrique T. Sánchez, Antonio Allegri, H. Py, Pedro A. Patiño, Matías R Sturiza, Luis Lafontaine, Mariano A Raus, Luis M Pitto, Antonio Reillo, Carlos Ferro, Raúl O. Astengo, José Antimazi, Carlos Bombé, Manuel Blanco, Agustín Beltrán, Pedro R. Ferrante, M. A. La Madrid, Luis A. Nolitti, J. Rodríguez, Adolfo Belmón, F. José Vidiri, Antonio Carmaño, P. F. Bouche, Angel F. Ortiz, Bernardo Feldman, Juan L. Oller, Cabildo Eclesiástico Metropolitano, Luis M. Ocampo, Eleuterio Cayuda, Oscar Rittner, Enrique D. Lagos, Osvaldo A. Gagliardi, Oscar A Raffo, M. G. Fonda, Pedro G. Hefioburu, Nicolás R. Dávila, Benito H. Lascano, José C. Top, Pedro Solano, Amadeo B. Ortega, Rómulo Jegros, Santiago Hourcade, Miguel Martiau, Jacinto T. Viglietti, José F López, Alberto Leloir, Moisés Aerich, José D. Lagos, Antonio F. de los Reyes, Nicanor Viñas, M. Viñas, F R. Burgos, Benigno Mallo, Eloy Udabe, Alfredo A. Maurice, Ernesto Arana, Atilio A. Burbridge, Antonio Paulino, Vicente D'Amico, A. Gómez Langenheim, M Blujira Farías, Segismundo García Lorenzo Cáceres, Juan J. Mirasson, Fernando Sespón, Pedro Pérez, Manuel Trepat, Juan B Ferrario, Guillermo J. Büttner, A. Monarguez, E. Vallozza, Carlos V. Lagos, Pedro Roverano Rufino Naredo José P. de Castro, Enrique B. Musso, Adolfo Miguel, F Deslovas, Américo E Allverti, Antonio Caputto, Pablo Ferro, J. Sapunaro, José M. Pérez, Pedro P. Corti, Faustino Da Rosa, Angel Ghigliazza, Leopoldo Martín, Séptimo Ruggiero, Juan O. Jerez, Esteban Navarro, José B Marini, Manuel Ventosso, Manuel Delatas, José M. Barreiro, Pablo Linares, José Padino, Carlos A. Corti, Eduardo Duros, Luis Donadío, Domingo Calvo, Angel Caglioli, Carlos Salvatierra, José A. Velar, A. Bolasina, Camogli, Luis Gamonni, José Cutorazze, Carlos Sanguiner, Luis Luciano, Jorge V Bosca, Emilio Penizzi, Adel Oller, Enrique Rapetti, Alberto M Niño, R. M. Ramírez Blanco, José C. Topo, Carlos Sanny, Ernesto L. Fernández, Juan M Arnesthy, Juan J. Ribeiro, Fernando Gommés, Pascual Bettinelli, Harry H. Veyrauch, Enrique Kutz, Alberto Riera, Manuel Buzón, Juan Borsoni, Alberto M. Barigaluppi, Leandro Ochet, José P. Ingreazo, Guillermo Luegeta, José Gayroso, Salvador Ricci, Domingo Capolo, Santiago y Gregorio González, Pedro Canela, Modesto Fernández, Atilio Barodin, Enrique de Nicolás, Domingo Romeo, José Martín, Nemesio Díaz, Antonio Grimaldi, Manuel Rosés, Nicolás Castello, Antonio Estrada, Oscar Ritter, Prudencio Sartolises, Manuel A. Portillo, Oscar Sarberente, A. Bizarro, Pedro P. Sampietro, Ramón Sabulro, C. Cuenca Peralta, Ricardo Tomasini, Emilio Martínez, Redolfo Vortulo, Juan J. Gómez, Juan G Blanco, Francisco Costa, Raúl C. Josio, Francisco Aldacour, Bautista Romalla, Bourel, M Casas, Francisco Docal, Mariano Alcaldil, Federico Santa Lucía, Eduardo G Longenheim, Antonio F. A. Pedrotta, Félix Gunther, Arturo D. Terrarrosa, Luis B. Pellegrini, Enrique Diosdado, Nicolás Martino, Antonio M, Pérez, Alfredo Poxacci, Carlos Alvarez, Luciano Abeille, Cayetano P. Larena, Ricardo Gamalio, Domingo Carzo, Luis J Sforza, José Pagés, Tomás Keating, Pedro Valles, Manuel Blanco, Manuel Temprano, Dionisio Cid, Bruno M. Galvagni, Isaac Caffman, Antonio C. Leloir, Adela Unzué de Leloir, Manuel Domínguez, Tomás R. Cullen, Julián Caño, Pas ual Sala, Miguel A Sáenz, José Villalba, Vicente Sench, Andrés M Santos Mariano Demaría (hijo), Juan E. Marcone, Manue. Guerrero, Luis Molinari, Antonio Malatto Cipriano de la Peña, Benito Santos, Francisco Lesca, Enrique García Morou, Juan M Obarrio, Cándido González, Pedro Orquín, Jesús Mas, Joaquín Moldes, Santiago M. Ratto Harreguy, Carlos S. Layral, Adolfo Quijano, Juan Ferrazzuolo, Ramón F Parborell, Juan Cuniolo, Carlos Palacio Luis Varcaro, Antonio Sosa, Carlos Zúñiga, Juan Guichandut, Amadeo Antolin Francisco Bustamante, sociedad Madres Argentinas, Guillermo Castro, Pedro Balza (hijo), Salamanca Primitiva, Francisco Nieto, Cosme Garelo, Oscar Dima, Roberto A. Milkinson, Ernesto Minlacci, Samuel Corra, Roberto A, Barbagelata, Carlos Olmi, Andrés Vendaña, Pedro J. Gigante, Julio Oliveira, Manuel Baldi, Ramón Y de Olmos, Ignacio Lobo, Francisco C Figueroa, Luis J Firmat Lamas, Valentín R.a, Máximo Rota, Antonio Losano ingeniero Arturo Lottero, doctor Juan Esteban Durao, Alejandro Durao, José F. Baqueio Manuel Borot, Zoilo M Gonzalez, Manuel Constela, S A. Perez, Enrique Loedel y Castro, Nicolás Origone, Pedro D. González, Oscar Villaronga, Mauricio Github, Justiniano R Lynch, Juan Carlos N Martínez, Obdulio A. Fuentes, Salvador Alonso, Enrique L. Corti, José Suirez, Pedro Illera, Eugenio Puga, Tomás Ferradas Amado, Ernesto R Gómez, Manuel Domínguez, Antonio Aguila, José M. Sabtos, Juan Medolla, Rafael Nulgm, Tersillo Rolfo, Oscar S Dufour, Fidel E Cortina, Florentino Iglesias, Juan Seppe, Juan Jiménez, Ernesto de Marinis, Hermán Bentsch, Juan Pedro Pujo, Le Breun Quantinne (hijo) Humberto Brugola, José Salun, S S Rusch, Oscar Escudero, Ricardo Herrera, A Fernández, C Levingtun Antonio Vigiloca, Juan J Echegoit, Lisandro Jara, Juan F Gil, García Butrón, Juan M Castellord, Carlos A Manigot, R Domingo, Mariano A Baña, Julio D. Escrosteguy Antonio Ferrari, Juan C Aguirre, Centro Gallego de Buenos Aires, Eugenio Pini, Pedro Bicnatti, Anacleto Cena, Pedro Mato, Pedro Moneau, Nicolás Orione, José B Saita, Ernesto Bettinelli, José Gun, Francisco F. Gentile, Emilio Ilegeri, José M Gohan, Mariano Alcelis José Negro, Juan Brunengo, Vicent Bugnillo, Raúl Livingston, Anacleto Espíndola, Rafael Vanrell, Humberto Barbieri, Leonardo M Perdriel, Luis A Isola, Justo Pérez, Ricardo C. Noguera, Antonio F Noguera, Nicanor Alvarez, A. Dutilloy, Carlos T, Gardes, Juan Carlos Gómez, Juan Portas Tomás Cardalda, Humberto N. Saldoni, Enrique Mancino E. García y Alfonso, Sebastián Darmandray, Juan Martín de Viola, Saturnino T. Baró, Antonio N. Masaroni, Ruperto Salza Enrique L. Malaspina, Rafael L. Pader, Oscar López Méndez, José L Grasso, Martín Wiedrich, Antonio Mendiguren, Enrique Maggi, Juan José Castro Silvestre A. Cremona José S Sabejans, Rafael Mallo, Fernando Taurel, Manuel Pérez Ernesto Morisetti, Luis Zucal, Braulio Mamani Eduardo Rodríguez Pío Ayarza, Carlos A Manigot, Rosendo Barral, Blas Bodiño, Anselmo J Pizarro Manuel León, colegio nacional Nicolás Avellaneda, Angel Fernández, Guido S Bertuzzi, Luis Montmasson, G. Rafil Jerez, Gastón José Cabral, Carlos A Pensa, Roque Ferretto, Félix O. Escalante, José Pereyra Rosendo Vaira (hijo), José Morán, Miguel Rabboni, Manuel Durán, Nicolás Origone, José M. Pérez, Guillermo Castro, José Paredes, E. Boggiano, Juan Boggiano, Pío Ayarza, Manuel Torres, Egidio Turco Marondi, Marcial SÁ, Jacques Delalot, Alejandro Escribano, Jorge Llobet Cullen, Francisco Cavatorta, Alberto Jiménez Zapiola, A Funes, Francisco Miró Emilio Frers Félix Murugarren, Emilio Ortiz, Jesús Bermúdez

MANIFESTACIONES DE CONDOLENCIA

Numerosas fueron las demostraciones de condolencia recibidas durante el día de ayer por la señora Zelmira Díaz de Paz y señores Ezequiel Paz y señora, é ingeniero Alberto de Gainza y señora.

Entre las personas que pasaron á saludarlos ó dejaron sus tarjetas, figuran las siguientes:

Ernestina Urioste de Bullrich, Rosa Freyre de Aldao, Hortensia Sundblad Rosetti, María Elena L. de Rodríguez Larreta, Anatilde González Guerrico de Demaría, Jacoba Achával Rodríguez de Franchini, Carlos M de Alvear y señora Mercedes Elortondo, Mercedes Marín de Bosch, Esther Marín de Beazley, Enriqueta Quirno de Lastra, Valeria Cueto de Cárdenas, María de Alzaga de Riglos, Raquel Cárdenas de Guerrero, Mercedes Benegolen de Barrenechea, Delia Alvear de Ocampo, Sara Ocampo de Cranwell, Sofía Pérez de Madero, Verónica Bernal de Tornquist, Rosa Amelia B. de Campos Urquiza, Arturo R. Bullrich y señora Magdalena Cantilo, Angela Lastra de Bidau, María Josefa C. A. de Zeballos, Santiago Alcorta y señora, Ana Martínez, Elcira N. de Dantas, Esther Ll. de Roca, Carolina Benítez de Anchorena, Emilia Paz de Aguirre, María Robertson de Agote, Estela Elía de Landívar, Anatilde G. de González Segura, Ana Rosa de Gainza de Lynch, Mercedes Bunge de López, Julio M. Pestaña y señora Teodosia García Quirno, Celia de Gainza de Rodríguez Egaña, Valentina Kier de Beltrán, Enriqueta Thwaites de Gainza, Carmen Ugarte de Merlo, Gregorina Martínez de Lagos, Goya Lagos de Castro Videla, Elena Torres de Muñiz, Valentina Costa de Kier, María D. de Miguens, Luisa Bustamante de Zaldarriaga, María Elena G. de Ramos Mejía, María Ernestina Pestaña de Velázquez, Adelia María Harilaos de Olmos, Francisca O. de Ocampo, Carolina de A. de Viñales, Magdalena Macnab de Bernal, María Mattos de Maschwitz, Carolina de A. de Viñales, Marta Unzué de Blaquier, Valeria Cueto de Cárdenas, Raquel Cárdenas de Guerrero, Inés Cobo de Anchorena, Magdalena Vinent de Calvo, Mercedes Pérez de Pérez, Josefa Santamarina de Pacheco, Nerea Méndez de Zaldarriaga, Celina Bustamante de Belaústegui, Emilia Agote de Dávila, Emilia Fusemini de Agote, María Teresa Agote de Aldao.

Señoritas: María Luisa, Celina, Elisa y Sofía Belaústegui, Luisa Díaz Rosa y Margarita Crisol, María Teresa Ocampo, Georgina y Alina Cecilia Pérez, Carlota Belaústegui, Ermelinda M. Carvallo, Elisa Agote, y señores Martín Tornquist, José Teodoro Baca Juan E. Anchorena, B Artayeta Castex, Carlos Dobertson, Félix Armesto, Rafael Alcorta, Teodoro de Bary (hijo), Rodolfo de Gainza, doctor Angel Centeno, Mariano Demaría (hijo), Lisandro de la Torre, Diego Baudrix, Elías Romero Rodolfo B. Jiménez, Felipe Arana, teniente de navío Nicolás Barbará

CARTAS, NOTAS Y TELEGRAMAS DE PESAME

El señor Ezequiel P. Paz recibió ayer en su domicilio particular, las notas y telegramas de pésame que publicamos á continuación:

La Plata, Julio 5 de 1912.—Señor Ezequiel P. Paz.—Buenos Aires.—Distinguido amigo: Eran mis deseos acompañar los restos de su señor padre hasta la última morada el día de mañana, pero una molesta bronquitis me obliga á guardar cama en mi residencia de La Plata, contrariando mis deseos.

Ruego á usted me tenga presente en tan triste acto y signifique á los suyos el sentimiento que embarga mi espíritu por la desaparición del doctor Paz, á quien considero siempre un ciudadano probo, patriota, de relevantes dotes intelectuales, que había prestado al país señalados servicios.

Reitero á usted la expresión de mi simpatía y amistad personal, rogando á Dios por que mitigue en su corazón la justa pena que lo aflije.

Su affmo. y S. S.—José Inocencio Arias, gobernador de la provincia de Buenos Aires.

Julio 6 912.—Querido Ezequiel: La hora fijada para la salida del tren oficial á Tucumán coincide con la señalada para la triste ceremonia, en la que por tantos motivos hubiera deseado estar cerca de ustedes. Créame que los acompaño con el pensamiento y con el sincero cariño que le profesa. Su amigo affmo.—Ernesto Bosch

Máximo Paz saluda con todo su afecto á su distinguido sobrino Ezequiel P. Paz, y lamenta que la vejez y la mala salud lo hayan retenido en cama é impedido de acompañar personalmente los restos queridos de su amigo, compadre y primo Pepe, pero se conforma confortado observando que su pueblo, algunas veces tan impulsos oficiales como en esta ocasión, se levanta conmovido á discernir el homenaje de la justicia que merece toda una vida ciudadana entregada digna y altivamente al servicio de su país.—Julio 7 de 1912

—La Plata, Julio 6.—Señor Ezequiel P. Paz.—LA PRENSA.—Me adhiero sinceramente al justo homenaje que se tributa á la memoria de su señor padre, el doctor José C. Paz, al arribo de sus restos á la patria.

Quedo en una de las hazañas de su prestigio social y las manifestaciones de su trascendental labor traducidas en la intensa obra de civilización que en alma su espíritu y que LA PRENSA refleja como el más alto testimonio de su voluntad y de su inteligencia.

Saludale muy atentamente su amigo Juan A. Taquini jefe de policía de la provincia de Buenos Aires.

—La Plata, Julio 6 de 1912.—Señor director de LA PRENSA.—En nombre del Círculo de Periodistas de la provincia de Buenos Aires, refiero el sentido pésame por la desaparición del ilustre fundador de LA PRENSA que ha dejado un gran vacío en el periodismo argentino.—Miguel A. Fitte, Mario M Blanco, Eduardo Peralta Martínez, secretarios.

Buenos Aires, Julio 6 de 191.—Señor director de LA PRENSA, don Ezequiel P. Paz.—El Centro Nacional de Ingenieros se adhiere á las sentidas manifestaciones de condolencia y á las imponentes ceremonias fúnebres celebradas en honor de uno de los más meritorios hijos de la tierra argentina.

El doctor José C Paz ha despertado de su patria por la nobleza de su carácter y las brillantes condiciones de estadista.

¡Paz en su tumba y gloria á su memoria! Santiago E Barabino, Raúl Pasman, secretario.

Puerto Militar Julio 6 de 1912.—Señor Ezequiel P. Paz.—Redacción de LA PRENSA. Lamento que los deberes de mi cargo á bordo me hayan impedido estar en ésa para haber tributado mi homenaje á los restos de su ilustre padre. Su amigo, contralmirante Domecq García.

Rosario (Santa Fe), Julio 6 de 1912.—Señor Ezequiel P Paz LA PRENSA. La dirección y redacción de "La Capital" se adhiere al homenaje póstumo solemne que se tributa á quien fué gran periodista, patriota desinteresado y ciudadano ejemplar. El pueblo de la República hace justicia merecida al extinto, reconociendo los muchos méritos que tuvo y los beneficios de todo orden que prestó á su país.

Saludan á usted atte.—Ovidio A. Lagos, Fanor Gelabert, Daniel B Pérez J Garay Díaz, M Arganaraz, Armando Larra, J Bordabehere, Adolfo Gómez, Humberto Castro, José Ruiz Acosta, José R. Carasa, Julio Zevallos y Francisco Neyra

—Buenos Aires, Julio 6 de 1912.—Señor Ezequiel P Paz.—Distinguido señor y director de LA PRENSA. La directora, profesores y alumnos de la escuela gratuita de música de LA PRENSA, agobiados aun por la inmensa pena que le produjo la terrible desgracia que cayó á nuestro distinguido director por la pérdida irreparable de su querido padre, el doctor José C. Paz, y con motivo de llegar á ésta con sus preciosos restos, se apersonan al hijo atribulado, rogándole se digne recibir de esta escuela el triste homenaje de sincera condolencia.

Señor director: Séame permitido que la escuela de música cumpla con el humilde programa, que, debido á la premura del tiempo, ha resuelto, que es el de arrojar unas flores naturales sobre el féretro, como un último adiós á los restos de su querido padre.

Crueles contrastes del destino, señor don Ezequiel P. Paz, pues si las flores que la escuela de música presentó al hijo, cuando su partida para el viejo mundo, eran votos de felicidad y alegría, en cambio, las que se ofrecen al padre en este momento solemne, son votos desgarrados del alma para que la tierra le sea leve, y para los desconsolados deudos: un rayo de consuelo en medio de tanta pena.

Dígnese el señor don Ezequiel P Paz recibir en circunstancias tan tristes, el homenaje de profundo respeto de la que se repite.—S. S. S.—María R. Farcy de Montal. (Siguen las firmas)

—Bahía Blanca, Julio 6.—Señor Ezequiel P Paz.—LA PRENSA.—En el día de la repatriación de los restos de su ilustre padre, que desde la tribuna soberana de LA PRENSA orientó por casi medio siglo los progresos morales y materiales de la República, expreso á usted mi alta simpatía por la personalidad del doctor José C. Paz, y á la vez mi admiración por la obra realizada, grande entre las grandes, porque LA PRENSA, obra suya, es la consagración de los progresos argentinos de toda una época.

Presento á usted mis respetos y simpatías, saludándolo atte.—Enrique Julio, director de la "Nueva Provincia".

—Nicolás Amuchástegui saluda con su más viva simpatía al señor Paz, y desde su lecho de enfermo, en donde le tienen postrado hace algunos días sus dolencias, se asocia de corazón al merecido é imponente homenaje que el pueblo y gobierno argentinos tributan á la memoria de su esclarecido padre, con motivo de la llegada de sus restos al seno de la patria, y hace votos por que su nobilísima y fecunda actuación como hombre público, filántropo y publicista, sirvan de luminosa enseñanza y saludable ejemplo á sus ciudadanos.

—Mar del Plata, Julio 6.—Señor Ezequiel P. Paz.—LA PRENSA.—La Liga Comercial de Mar del Plata, se adhiere á su duelo con motivo de la inhumación de los restos del doctor José C. Paz.—Pascual Didiego y Manuel Ríos, presidente y secretario.

—Buenos Aires, Julio 6 de 1912.—Señor director de LA PRENSA, don Ezequiel P. Paz: La comisión directiva de la Obra Conservación de la Fe presenta por mi intermedio al señor director de LA PRENSA, don Ezequiel P. Paz, los sentimientos de su más profunda condolencia en el día de la repatriación de los restos de su señor padre, el eminente ciudadano doctor José C. Paz.—Emilia M. de Pirán, presidenta; María Isabel D. de Arana, secretaria.

Además, enviaron notas y telegramas, las siguientes personas.

Doctor Herrero Ducloux, Santiago J Duhalde, Julio A. Arias, Leopoldo del Campo, José R. Semprún, Carlos G de Devoto, Cón. Tomás Devoto, Juan Ramírez del Castillo, Alberto de Torres y familia, José Manuel Elizalde, Francisco M. César, doctor Rodolfo N. Luque, Aníbal Helguera Sánchez, coronel Ezequiel Pereyra, doctor Manuel I. Nelson, Francisco Serantes, doctor Alejandro Benavídez, coronel doctor José M Cabezón, J. M. Sosa Escalada, José Bacigaluppi, Juan A. Ilda, Carlos A Martín, Jorge de Torres, Jacinto Gramajo, Carlos Massa, Carlos Oscar Senar, Luis Caminos Zeballos, "Los Hijos de Mondoñedo", Romano V. Solari, Atanasio A Lanz, Antonio Infante, Luis Torres, Emilia Paz de Aguirre, Lucía P. de Duhalde, Josefa C. Velázquez, José C Rodríguez, C. de la Vega, Silvio Magnasco

EN REPRESENTACION DEL VICEPRESIDENTE

El vicepresidente de la República, en ejercicio del Poder Ejecutivo, se hizo representar en los actos á que dió lugar la inhumación de los restos del doctor Paz, por el edecán, capitán Fernando Villegas.

LA PREFECTURA Y LA POLICIA

Los miembros de la comisión de recepción y homenaje al doctor José C. Paz, han exteriorizado su completa satisfacción por la actitud correcta y gentil con que facilitaron ayer el desembarco de los restos y la organización de la columna, los empleados de la aduana, prefectura del puerto y de la policía.

En el desembarcadero de pasajeros de la dársena Norte, todos los inconvenientes, debidos especialmente á la aglomeración de público, fueron hábil y rápidamente subsanados por los empleados que actuaron bajo las órdenes del jefe del puerto, señor Juan P. Sustaita.

Como decimos, fué igualmente correcto y meritorio el desempeño del personal de la policía de tráfico, que cumplió su misión con la dirección del comisario inspector, señor Félix Correa, comisario Ernesto T. Izurieta é inspector E. Averza.

Este diario cumple en manifestar que se adhiere á la opinión de la comisión de homenaje y hace presente el agradecimiento que merecen dichos funcionarios.

HOMENAJE DEL VECINDARIO DE NECOCHEA

El doctor Emilio Ferreyra, que vino expresamente á esta capital, asistió ayer al sepelio de los restos del doctor José C. Paz, en representación del vecindario de Necochea.

También llevó al sepelio la representación de "El Pueblo" de aquella localidad y de su director, señor Oscar C. Gold.

Por la tarde, el doctor Ferreyra concurrió á LA PRENSA para hacer entrega del álbum que el vecindario de Necochea envía como homenaje al doctor Paz. Fué recibido por el redactor en jefe, doctor Dávila.

El doctor Ferreyra pronunció breves palabras, que fueron contestadas por el doctor Dávila.

El álbum del vecindario de Necochea es una delicada obra de arte, sencilla y de buen gusto.

En la tapa, con letras doradas á fuego, ostenta la siguiente leyenda: "Necochea, al doctor José C. Paz, homenaje póstumo". En la primera página se lee lo siguiente. "A los méritos del eminente ciudadano, doctor José C. Paz, nuestro testimonio de admiración — Necochea, Julio 6 de 1912".

Las hojas son de pergamino y llevan un pequeño lujo en la parte superior y otro en la inferior, llevando cada una de ellas la siguiente inscripción, "Homenaje al doctor José C. Paz."

El álbum está lleno de firmas, figurando en éstas el núcleo más selecto y distinguido de aquella laboriosa ciudad.

OTRAS INFORMACIONES

En la dársena Norte y durante el trayecto del cortejo hasta la Recoleta, se distribuyó profusamente un retrato del doctor Paz, obra de la casa de Luis Montmasson.

Se trata de un hermoso trabajo, nítidamente impreso en cartulina especial. El doctor Paz está de pie, apoyando la diestra en una mesa. En la parte baja, y destacándose arriba, se ve una rama de palma con un moño de crespón. Lleva el retrato la siguiente inscripción "Al doctor José C. Paz—2 de Octubre de 1842- 10 de Marzo de 1912. Homenaje á su memoria de la casa de Luis Montmasson".

—El señor Eugenio Troisi nos escribe una carta en la que nos comunica que, debido á encontrarse enfermo, se ha visto imposibilitado de cumplir con el honroso encargo de "La Capital" del Rosario, "Caffaro" de Génova y "Revue des Pays Latins" de París, de representarlos en las exequias del doctor Paz, ilustre patricio y tribuno de la democracia, á cuyo recuerdo la República ha elevado un monumento imperecedero en su corazón.

EL DIA SOCIAL

CONSEJO NACIONAL DE MUJERES—La comisión directiva del Consejo Nacional de Mujeres ha hecho saber á las sociedades afiliadas que la nota que presentará la institución al Consejo Nacional de Educación, se encuentra en el local de su biblioteca, en la calle Lavalle 1430, donde puede ser firmada.

RECEPCION - Constituye la nota principal del día la gran fiesta que ofrecerán á fines de este mes el señor Narciso Ocampo y su señora Delia de Alvear, en su residencia de las calles Esmeralda y Santa Fe.

Esta fiesta, que consistirá en una recepción, precedida por una comida, será dedicada en honor de la señorita María Teresa Ocampo, quien acaba de llegar de Europa.

A la comida asistirá un núcleo de relaciones íntimas y á la recepción serán invitadas todas las amistades de los esposos Ocampo.

REUNIONES — La circunstancia de congregarse ayer por la tarde en casa de la señorita María Quinta Moreno Carabassa las personas que asistieron á la comida que ofreció íntimamente esta señorita, con objeto de agradecerla, dió lugar á que se improvisara una interesante reunión, que transcurrió llena de notas agradables.

Atendieron finamente á los concurrentes la señora Luisa de Carabassa de Moreno, de gasa negra con adornos de encaje dorado, "veis" de skunga, rosa granate en la bata, collar de perlas: sus hijas María Julia, de "liberty" azul "mattier" con adornos de gasa rosa y cinturón de igual color; Felisa, de "liberty" celeste, bata de "taffetas" lila, cinturón de terciopelo azul; el doctor José Ignacio Moreno y su hijo Luis.

Se hizo música de baile, cuyas piezas fueron aprovechadas por varias parejas, mientras parte de la concurrencia se congregaba en el comedor, donde se había dispuesto un elegante mesa.

Estaban las señoras:

Felisa Ocampo de Carabassa, María Unzué de Alvear, Clara Leloir de Demarchi, Corina Kruis de Fauvety, Eloisa Urquiza de Obejero, Cristina Torres de Bosch, María Luisa Moreno de Mansilla, Magdalena Bosch de Harilaos, Anatilde Guerrico de González Segura, Delia Gramajo de Bosch, Adela Maderna de Frederking, Delia M de Jorge, Lucila D' Amico de Lezica.

Señoritas: Angela Alzaga Unzué, María Elina y Elisa Harilaos, Mariana Vivot, Cora Fauvety, María Susana y Sofía Bosch Torres, Magdalena García Calvo, Carmen Adela Sánchez Elía, Leonor é Inés González Guerrico, Julia Elena y María Teresa Hünfer, Florencia Lezica, Clara De Marchi, Eloisa y María Obejero, Mercedes Güiraldes, Adela Ocampo, Adela Frederking.

—Una reunión interesante se improvisó ayer por la tarde en la residencia de las señoras Joaquina Aranz de Torres y Susana Torres de Castex con motivo de haberse congregado en ella las personas que asistieron á la fiesta que ofrecieron el último domingo del mes anterior.

Secundaron á las dueñas de casa en los honores de la reunión, las señoras Enriqueta Castex de Prudere y Marcela Duggan de Torres, señoritas Susana y Elena Castex.

Asistieron las señoras

Lola Acosta de Santamarina, Fanny Seober de Noceti, Leonor Martínez de Hoz von dem Bussche, Carmen Alvear de Peña, Josefina Alvear de Segura, María Unzué de Alvear, Agustina Roca de Urburu, Elisa Juárez Celman de Sauze, Adela Ayerza de Agote, Lola Urquiza de Sáenz Valiente, Matilde Ayerza de Frías, Adela Woodgate de Mills, María Webster de Bibiloni, Luisa Magnanini de Lacavera, Carolina Benítez de Anchorena, Agustina Riquier de Peña, Carolina Riaquier de Anasagasti, Cristina Torres de Bosch, Enriqueta Basavilbaso de Cafferata, Teresa Urquiza de Sáenz Valiente, Magdalena Bosch de Harilaos, Ana A Arrotea de Muñoz, Manuela Romero de Lezica, María Robertson Lavalle de Agote, Carmen Marcó del Pont de Rodríguez Larreta, Adelaida Klein de Lavalle, Julia del Carril de Vergara Biedma, Florencia Madero de Güiraldes, Elena Basavilbaso de Benítez, Aime. Leguizamón, Laura Carlés de Guerrico, Adelina Quirno Costa de Bilbao, Silvia Fernández de Fernández, Sara Quirno Costa de Paz, Carmen Alvear de Christophersen, Cora Quirno Costa de Ortiz, Adela Maderna de Frederking, Carmen Villate Cano de Catelin, María Catelin de Campos, Elena Du Sartel de Velarde Señoritas, Susana Nicoll Seober, Manuela Felicia Lezica Delia y Adelina del Carril, María y Susana Ayerza, Mercedes Güiraldes, Carmen Christophersen, Adela Frederking, Angélica Catelin, Rosa Ibarguren, Mercedes y Sara Terry, Nélida Villate, Jorgelina Cano.

ASOCIACION PRO - PATRIA—Para el acto de la bendición de las banderas de los destroyers, que se verificará mañana á las 2.30 de la tarde, las comisiones Pro Patria han designado los siguientes delegados:

Catamarca: Señ. Joros, doctor Antonio del Pino y doctor Carlos Malbrán; diputados, doctor Rafael Castillo, doctor Carlos A. de la Vega, doctor Tomás A Vergara

Córdoba: Señoras Ana Pinero de Allende, Lidia Ferrer de Cordeiro, y señoritas Domitila Usandivaras, María Cecilia Cordeiro, Guillermina Achával Castagnet, María Silvia Ocampo, Lilia Allende, Josefina Correas, Raquel de la Vega Ocampo, Sofía y Zelema D'Annzzo, Mercedes Allende, señores Jorge Pinto Bandillo Vázquez Ladueña, doctor Ortencio Orencios y Alfredo Macdonado

Santa Fe: Rosa de Azcárbal, Zuda Echague, Emilia Bravo

Entre Ríos: Señora María Curé de Parera y señoritas Emelina Racedo, Luisa Angélica de Urquiza y América Zubiaur.

Santiago del Estero: Señora Carolina Palacio de Santillán y señoritas Mercedes, Olascheca y Alcorta y Pastora Gorostiaga

San Luis: Mercedes de Guiñazú, Argentina Gallegos

San Juan: Señora María Balaguer de Izaso y señoritas Josefina Videla Balaguer, María Gil, Ernestina y Teresa Sánchez, Adelina Gigena, Lola y Elena Rodríguez.

La Rioja: Señora Elena de las Carreras y señorita Juana de la Vega Vallejo.

Salta: Señorita Azucena Tula

Paula Banda, Señoritas Inés Molina y Lía Castanava

El gobernador de Córdoba será representado en la ceremonia por el senador nacional, doctor Eloy Igarzabal

La fiesta se realizará en el local de los talleres de marina, en la dársena Norte.

EXPOSICION DE ARTE ALEMAN—En los salones del Club Alemán se realizará esta tarde á las 5, la apertura de la primera exposición organizada por la Sociedad del Arte Alemán en el Exterior, bajo el patrocinio del ministro de Alemania, barón von den Bosche Handelshausen.

Una comisión de señoras ha tomado á su cargo la distribución de las invitaciones que llevan las firmas de las siguientes damas.

Baronesa von dem Busche-Haddenhausen, Carmen Rosa Tezanos Pinto de Gómez, Lucrecia Guerrico de Ramos Mejía, Von Bernard, Elena Mackinlay de De Bary, E. Heimann, Susana Torres de Castex, L. Hosmann, Cecilia Ocampo de Schlieper, E Moreno, Carmen Axcoi de Christophersen, R Peterson, Adela Maderna de Frederking, Fanny Seober de Seober, Adela Napp de Lynch, Rosa Ocampo de Elía, Sofía Armijo de Bunge, Ernestina Bunge de Greco, María De Bary de Vedoya, Matilde Mezquita de Meyer Pellegrini

DIPLOMATICAS — Se embarcó ayer en el "Re Umberto", para Río de Janeiro, el enviado extraordinario y ministro plenipotenciario de Bolivia doctor Víctor E. Sanjinez y su señora Esther González de Sanjinez.

La acompañaron á bordo, el doctor José Ma. Escalier, doctor José Ventre Acha, doctor Julio Velazco Blanco, señor Fonchon Esquivo y el agregado á la legación de Polonia, doctor Hugo O'Connor Darba h.

DEMOSTRACIONES — Con motivo del traslado á la inspección de la sección correos, los empleados de la oficina receptora de encomiendas internacionales, obsequiaron á su ex jefe señor Domingo Camas, con un artístico pergamino y una medalla de oro.

—En la "rotisserie" Baldomero se realizó anoche la comida que los empleados del Parque Alemán ofrecían al señor Román C. Pirón, con motivo de su próximo enlace.

Asistieron á la demostración cerca de sesenta comensales.

—Anoche se reunieron los socios del colegio de rematadores públicos de la capital y amigos de los señores Alfredo Darmandrail y Manuel F. Seimano, ex presidente y vice de la citada asociación, en una comida en el París Hotel donde se les tributó un homenaje de simpatía por su actuación en favor de la institución.

Ofreció la comida el señor Salvador V. Pagano, contestando agradecidos los obsequiados

Hicieron también uso de la palabra los señores Angel Segma, Angel J. Díaz Julio A. Lynch, José M. Giordana, Miguel A Racana y Andrés Ronco.

Los asistentes á la comida fueron los señores:

Enrique Somoza, Cristóbal Botella, Santiago B. Zacheo, José Gonzalez Galé Andrés Ronco, Fernando Bilbao, Santiago G. Rossi, Julio A. Lynch, Roberto H. Wilde, José M. Giordana, A Cassagne Serres, Félix E. Arguino Vaclano Filgueira, Romeo J. Morten Salvador V. Pagano, F. A. Martínez, Angel R. Sesma, T. G. Conet, Isidro Anchocchea, Cirilaco Perrone, Humberto C. Spaventa, Antonio Lozino, Alberto Minotti, Alfredo A. Zapiola, Dante Ventúa, F. A. Vercelli, F. Bargalá, M. Fernández Cuttielles Angel J. Díaz, César Petracci, Félix A. Nava, Manuel M. Martínez, Luis J. Souza, Ovidio M. Pereyra, Pablo Beque, Ignacio Arocena, Valentín A. Sánchez, Miguel A. Racana, Juan E. Estrabou, Olimpio Curti, M. Haedo, Ceferino V. Orol, Tiburcio Gadea y Jaime V. Fernells.

ENLACES — Fué bendecido anoche en Coghlan el enlace de la señorita Manuela Vidal, con el señor César López Barrios (hijo).

Actuaron como padrinos, la señora Emilia Luzuriaga de López Barrios y el señor Castro Vidal.

DESDE SALTA — Sábado 6 — (Por telégrafo) — El señor Agustín Usandivaras ha tenido la desgracia de perder un hijo de corta edad.

—El señor Manuel R. Alvarado se ausentó ayer á la capital federal, acompañado de su esposa, de la señora Celina Zorrequieta de Rauch y señoritas María Teresa Alvarado y María Saravia y el ingeniero Diego Outes.

DESDE TUCUMAN — Sábado 6 — (Por telégrafo). — En Córdoba falleció la señora de Chaves, madre política del corresponsal señor Dalmiro Soria.

—Se realizó esta noche el enlace de la señorita María Teresa Lendosdorf con el señor Arturo Colombres Huidobro, siendo padrinos la señora Lastenia O. de Lendosdorf y señor Estratón W. Colombres.

Fué una lucida reunión.

VIAJEROS — Salidas: — Anoche se ausentaron para Montevideo los señores Héctor C. Quesada, Jorge Tomkinson, Emilio N. Casares (hijo), Alfredo C. Temperley, Josué A. Quesada y Alfredo Jorge Temperley.

—En el vapor "Cap Vilano" partirán mañana para Europa, los señores:

Carlos M. de Alvear y familia, Federico de Alvear y familia, Félix Alzaga Unzué, Z Nicolás Ocantos y familia, Carlos M. Bledma y señora, Carlos González Achával, Julio Rosamann y familia, María G. de Godoy y familia, Santiago Allendé Posse, Julio de Tezanos Pinto, Alfredo Garzón Funes, Justo G Cabal, Florencio Escalada y señora, José Besada y familia, Otto E. Bemberg; señora Consuelo Mansilla de Quiroga y familia.

ENFERMOS — Algo mejor el doctor Tito F. Coleti.

—Para la Asunción parten hoy el señor José Rocamora y familia.

—Se encuentra algo mejorada la señorita Rosa Goyena.

—Se encuentra enferma la señora María Luisa Estrada de García.

—Dentro de su estado delicado, se halla mejor la señora Elena Rivas Valdelosso de del Castillo.

NECROLOGIA — Ayer fueron inhumados en el cementerio del Norte los rest

EL CRIMEN DE LA CALLE SARMIENTO

¿ESCLARECIDO?

En la tarde de ayer se notó un inusitado movimiento en la sección "crímenes" en la División Investigaciones. Todos los empleados superiores concurrieron al anochecer al despacho del juez que entiende en el sumario instruído á raíz del crimen de que fué víctima el comerciante Luis Tosi.

Según los informes que logramos recoger en la policía y en el juzgado, podemos asegurar que se efectuó ayer la detención de una persona, que fué sometida luego á un largo interrogatorio.

El juez ordenó ayer el análisis de un cuchillo que presenta varias manchas de sangre. Esta arma parece haber sido secuestrada de la habitación que ocupaba el preso, quien la tenía oculta en un mueble.

Antes de abandonar el juez su despacho, ordenó otro allanamiento.

GRAVE ACCIDENTE

Muerte de un hombre

Poco después de las 11.30 de la mañana anterior, en el costado Este del dique 4, frente á la sección quinta de aduana, se produjo un accidente de funestas consecuencias.

Un obrero, llamado Juan Romero, intentó pasar entre dos vagones. En esas circunstancias otro, que retrocedía, los empujó, poniéndolos en movimiento.

Romero fué apretado por los parachoques y sufrió lesiones internas de tal gravedad que, cuando acudieron varias personas para socorrerlo, lo encontraron cadáver.

En una angarilla fueron trasladados los despojos al local de la comisaría 22a., la que inició el sumario de prácticas y dió cuenta del suceso al juez federal, doctor Jantus.

Era el extinto, español, soltero y contaba 26 años de edad.

LOS ROBOS DE VEHICULOS

VARIOS CASOS

José Pradelli, vecino de Caseros, expuso en la comisaría 8a. que de la esquina de las calles Rivadavia y Saavedra, le hurtaron ayer una jardinera con mercaderías de almacén por valor de 1.600 pesos.

No conoce á los ladrones.

—En la comisaría 29a. declaró Arsenino Cruciani, que el 4 del mes actual, entre 6 y 9 de la mañana, le hurtaron un carro tirado por un caballo, los que había estacionado en la calle Guanacache entre las de Cabildo y Obligado.

Valuó lo robado en 360 pesos.

—En la esquina de las calles Caseros y Lima, fué hurtado durante la mañana anterior, un carro tirado por un caballo, que había dejado allí Fidel Alvarez.

El vehículo estaba cargado con mercaderías pertenecientes á la razón social Morea, Montemayor y Compañía, dueña de la casa importadora existente en la calle Rivadavia 3001.

Fué denunciado el caso en la comisaría 15a.

DEMENTE IMPULSIVO

En la oficina de guardia del departamento central de policía se presentó en la madrugada anterior un hombre correctamente vestido, y manifestó al auxiliar, señor Ulises Fenili, que deseaba pasar á la división de investigaciones, situada en la planta alta del edificio.

Como después de las 7 de la noche está prohibido el acceso de público á las oficinas, salvo que haya de formularse alguna denuncia, dicho funcionario preguntó al desconocido á quién deseaba ver.

Sin descubrirse la cabeza, contestó aquél que iba á visitar á un doctor y en seguida se lanzó sobre el auxiliar; pero el señor Fenili lo tomó rápidamente de los brazos, imposibilitándolo para cualquier movimiento.

El asaltante dijo que sus ideas eran dar muerte al general Dellepiane y palabras sin sentido común, lo cual hizo suponer que tiene las facultades mentales alteradas.

Se le registraron las ropas; pero no se le encontró ningún arma, ni objeto de valor.

Fué conducido á la comisaría 6a., donde se le alojó en un calabozo.

Dijo llamarse Esteban Crespo y que cuenta 26 años.

Accidentes en la vía pública

En la calle Vélez Sársfield, frente al número 848, Andrés Bouquet fué arrollado por un automóvil, el que le produjo heridas en la cabeza y en el rostro.

La policía de la sección 26a. hizo curar á la víctima en el hospital Rawson.

El "chauffeur" fué detenido.

—A causa de un fuerte vaivén que dió el carro guiado por Domingo Cabrera, cayó éste al pavimento y una de las ruedas del vehículo le pasó sobre el brazo izquierdo, fracturándoselo.

Fué enviado al hospital Pirovano, interviniendo en el accidente la comisaría 27a.

—El niño de 7 años Luis Eusebio Catullo, fué arrollado por un automóvil y sufrió heridas de cierta gravedad en la cabeza.

El "chauffeur" huyó. La víctima fué atendida en la Asistencia Pública.

El accidente ocurrió en la esquina de las calles Montes de Oca y Magallanes.

—En la esquina de las calles Brasil y Pedro Mendoza, el guardacosta Dionisio Hernández, al descender de un tranvía, fué arrollado por una victoria de plaza, la que le produjo graves heridas en la cara.

Un agente de la comisaría 22a. hizo curar á la víctima en una farmacia próxima y detuvo al auriga, Antonio Patto.

—Frente al número 378 de la calle Presidente, dió una brusca sacudida la chata á cargo de Carlos Romano.

Este fué despedido del pescante y al dar contra las piedras, sufrió graves heridas en la cabeza y en el brazo izquierdo y la fractura de la pierna derecha.

En una ambulancia de la Asistencia Pública fué trasportado al hospital Cosme Argerich.

Intervino en el accidente la comisaría 30a.

—En la calle Rivadavia frente al número 3546, un automóvil arrolló anoche á Plácido Pedalino y le produjo lesiones de importancia en el pie derecho.

El "chauffeur" desapareció.

—El cartero Antonio Rodríguez, en momentos en que descendía de un tranvía fué derribado por un automóvil y sufrió heridas en diversas partes del cuerpo.

Se le trasladó al consultorio central de la Asistencia Pública. El accidente se produjo en la calle Las Heras, frente al número 417.

Antonio García, á cuyo cargo estaba el vehículo, se encuentra detenido preventivamente en la comisaría 17a.

—Al cruzar la calzada, frente al número 2158 de la calle Lavalle, la niña Cara Schvarzwann, fué arrollada por una victoria de plaza, á cargo de Domingo Rodríguez, y sufrió la fractura de la pierna derecha. La Asistencia Pública le prestó los primeros auxilios.

El agente de la comisaría 7a. detuvo al cochero.

Mujeres bravías

Catalina Díaz fué herida, con arma contundente, en la cabeza, por Juana Durante de los Santos.

Fué el hecho en la calle Bartolomé Mitre, entre las de Yatay y Río Bamba, á raíz de una disputa que las mujeres sostuvieron.

Actúa en la correspondiente intervención de la comisaría 11a.

En una casa de la calle Leopardo [illegible] se suscitó una cuestión entre Pérez é Irene Alonso.

[illegible] una secuestrada, [illegible] en la cabeza á su contrincante.

La agresora fué detenida por un agente de la comisaría 25a. A la víctima se le prestaron los primeros auxilios en una farmacia próxima.

Los caloríferos improvisados

Venancio Estévez, sirviente de la casa calle Ayacucho 692, al acostarse anteanoche, dejó en la habitación que ocupa, un brasero con carbón encendido, y pocas horas después sintió los efectos del ácido de carbono.

Fueron requeridos los auxilios de la Asistencia Pública, de la cual concurrió un practicante, el que dejó fuera de peligro al paciente.

Tentativa de suicidio

En la casa calle Rivadavia 4113, fué encontrado anoche, sin conocimiento y semi intoxicado, José Gripper.

Fué trasladado al hospital San Roque.

Por las averiguaciones practicadas, parece que Gripper ha intentado suicidarse, ignorándose las causas que le impulsaron á tomar tan extrema resolución.

Herido de tres puñaladas

Anoche, poco después de las 12, ocurrió un hecho de sangre en el stud Suipacha, que está situado en la calle Esteco 1163. Los peones de ese establecimiento, Lucio Antonio y Vicente Bilbao, que dormían en una misma pieza, tuvieron una seria disputa y el primero, ofendido gravemente por el segundo, sacó una cuchilla que guardaba debajo de la almohada y le infirió tres puñaladas, una en el vientre, otra en la ingle y la tercera en el brazo izquierdo.

El herido, en estado de suma gravedad, fué conducido al hospital Pirovano, donde se le atiende. Lucio Antonio, el heridor, fué detenido por un agente de la comisaría 27a.; es un muchacho de 16 años.

Del sumario que se instruye, parece deducirse que Lucio Antonio fué provocado por insultos de palabra y vías de hechos á tomar resolución tan grave. Los antecedentes de Bilbao obran en su contra.

Las víctimas del cuento

Luis Cichero, de 16 años de edad, domiciliado en el pasaje "Casa Popular Propia" número 26, denunció en la comisaría 1a. que ha sido estafado en 500 pesos.

El hecho fué consumado anteayer en la calle Bartolomé Mitre entre las de San Martín y Reconquista por dos individuos que se valieron de un ardid.

Procúrase detener á los acusados.

—Mediante un ardid, dos individuos estafaron ayer á Oreste Vicelli, la suma de 300 pesos. Ocurrió el hecho en jurisdicción de la comisaría 10a.

La policía procura detener á los estafadores.

Víctimas de síncopes — Un caso fatal

Un anciano transitaba en la tarde anterior por la calle Guanacache y al llegar á la esquina de Triunvirato sufrió un síncope.

Desde una casa próxima un vigilante de la sección 31a. requirió los auxilios de la Asistencia Pública; pero cuando acudió un practicante, el paciente había dejado de existir.

La policía comprobó que el extinto se llamaba Jorge Batista; vivía en la calle Laprida 115.

El cadáver fué entregado á sus deudos.

—Frente al número 1048 de la calle Heredia, la anciana María Casellas sufrió ayer un síncope.

Al chocar contra el pavimento recibió lesiones contusas en la frente. Se asiste en su domicilio. Tomó intervención en el caso la comisaría 23a.

Explosión de carburo

En un almacén situado en la esquina de las calles Tandil y Martínez Castro, siendo las 6 de la tarde de ayer, explotó un recipiente de carburo, causando la consiguiente alarma.

Un vecino requirió la presencia del cuerpo de bomberos; pero sus servicios no fueron necesarios.

No hubo mayores perjuicios.

Obrero atropellado por un tren

En las vías del ferrocarril Oeste, á la altura de la calle Hidalgo, el obrero de la misma empresa, Nazareno Romagnoli, fué víctima ayer de un accidente.

Un tren de carga que efectuaba maniobras, lo atropelló en momentos en que trabajaba cerca de los rieles y lo arrojó con violencia á un costado, causándole la fractura de las piernas y del brazo izquierdo. Fué trasladado al hospital Italiano.

La policía de la sección 42a. tomó intervención en el caso.

Robos y hurtos

En una agencia de lotería y cigarrería, existente en la calle Rivadavia número 6852, fué consumado un robo.

Al abrir el negocio en la mañana anterior, su propietario, Francisco Matorano, notó la desaparición de algunas mercaderías, y al hacer un recuento, pudo valuarlas en 3.700 pesos. Además, le fueron substraídos 80 pesos que guardaba en un cajón del mostrador.

Los ladrones deben haber empleado llaves ganzúas, porque las cerraduras no presentan signos de violencia.

El damnificado puso el hecho en conocimiento de la comisaría 23a.

—A Juan M. Zambonini, de su domicilio, calle Ecuador número 956, le hurtaron ayer objetos por valor de 800 pesos.

El damnificado denunció el hecho en la comisaría 9a.

—En la comisaría 27a. expuso Mariano Costoya, que de su lechería, calle Federico Lacroze número 2477, le hurtaron dinero y objetos por valor de 300 pesos.

Ignora quiénes fueron los ladrones.

—De la casa calle Cangallo número 3630 hurtaron á José León Perez, 80 pesos en efectivo y objetos por valor de 50.

Fué formulada la correspondiente denuncia en la comisaría 9a.

—De la caballeriza que existe en la calle Centenera número 3852, fueron hurtados tres caballos, propiedad de Francisco González, quien denunció el hecho en la comisaría 36a.

Valuó los animales en 500 pesos.

—A Carmen Velázquez y á Adolfina Rodríguez les hurtaron de la habitación que ocupan en la calle San Juan núm. 768, 7 y 100 pesos, respectivamente.

Los damnificados denunciaron el hecho en la comisaría 14a.

Supuesto demente

Por suponérsele con las facultades mentales alteradas, se encuentra asilado en la comisaría 32a. una persona que dijo llamarse José Policardo.

AGRICULTURA, GANADERIA E INDUSTRIAS

LA ESCUELA NACIONAL DE GANADERIA

Su establecimiento en Córdoba

Con ocasión de una gira recientemente realizada por la provincia de Córdoba, el jefe de la dirección general de enseñanza agrícola, doctor Tomás Luque, celebró una conferencia con el gobernador de esa provincia, quien le reiteró la promesa formulada hace algún tiempo, de proporcionar una extensión de dos mil hectáreas de tierra, con destino al establecimiento de la escuela nacional de ganadería, proyectada por el Ministerio de Agricultura de la Nación.

Por su parte, este Ministerio enviará dentro de poco tiempo, cuatro ingenieros agrónomos á la provincia de Córdoba, con objeto de que inspeccionen, en una gira que deberán realizar por las zonas que á cada uno de ellos corresponda, las tierras de esa provincia, é informen luego sobre cuál de las regiones examinadas se prestará mejor al objeto indicado.

El gobierno de Córdoba cree dispuesto á adquirir para la escuela de ganadería, la mencionada extensión de terreno, en el lugar que indique el Ministerio, después de verificados los estudios de los ingenieros agrónomos.

En ediciones anteriores, con ocasión de la noticia dada de que el Ministerio de Agricultura había llegado á convencerse de la necesidad que existe, de crear esta institución, tuvimos oportunidad de tributar nuestro aplauso á la idea. Y es satisfactorio observar los primeros pasos dados en el sentido de llevarla á la práctica, ya que han encontrado una favorable acogida por parte de un gobierno provincial.

Es de esperar que los grandes beneficios que está destinada á proporcionar la proyectada institución, lleguen á hacerse sentir pronto. La mayor actividad que despleguen las autoridades en ese sentido, nunca será sobrada. La formación de hombres prácticos, ilustrados en el manejo de los establecimientos ganaderos, capaces de orientar científicamente las labores propias de la industria ganadera, no será, por cierto, obra de pocos días. Pero, por lo mismo, será necesario abreviar trámites y preliminares, y entrar, lo más pronto posible, de lleno á la tarea.

Las demoras inevitables que exija la formación de los prácticos de la ganadería, no serán ya tiempo perdido, puesto que no es tal el que se emplea en la gestación encaminada ya directamente á fines determinados y de una utilidad indiscutible.

LA EXPOSICION AGRICOLA-GANADERA DE GUALEGUAY

Participación de la escuela de Las Delicias

El director de la escuela de agricultura de Las Delicias, provincia de Entre Ríos, ha sometido á consideración del Ministerio de Agricultura el siguiente programa sobre la forma como se propone concurrir aquel establecimiento á la exposición agrícola ganadera que deberá celebrarse próximamente en Gualeguay:

Conferencia del delegado de la escuela, sobre el plan de enseñanza, organización y fines de la institución.

Trabajos á ejecutarse por los alumnos: labranza de la tierra con cabezos; enfarde de alfalfa; manejo de la máquina incubadora; plantación de árboles. Los alumnos suministrarán al público todas las explicaciones que se les pida.

La exposición de materiales de enseñanza y productos de la escuela comprenderá: mapas agrícolas de la República, hechos por los alumnos; columnas modelos, usadas en la escuela; cría de gallinas de diversas razas adquiridas, y pollos de razas finas obtenidos en la escuela; muestras de maíz lino y hortalizas, etc.; colección de fotografías con vistas de la escuela y de diversos trabajos ejecutados por los alumnos.

Escuela de viticultura de Mendoza

Han sido prorrogados por el 18 del corriente mes los exámenes de tercer año de la escuela de viticultura de Mendoza. Los de segundo año deberán realizarse de acuerdo con el plan antiguo, en Diciembre de este año, junto con los preparatorios y desde el año próximo quedará normalizada la recepción de las pruebas finales de todos los cursos.

Chacra experimental en Paraná

El agrónomo nacional de la provincia de Entre Ríos, ha solicitado al Ministerio de Agricultura de la Nación, que destine para el establecimiento de un campo de ensayos y experimentación agrícola, la manzana de terreno que debía ocupar el hotel de inmigrantes de Paraná.

El Ministerio ha resuelto acceder al pedido del citado agrónomo, para facilitar el desarrollo de los trabajos de que dicho funcionario está encargado, referentes á la difusión de la enseñanza de los métodos especiales aplicables á los cultivos regionales.

Pedido de árboles

El departamento de agricultura y ganadería de la provincia de Entre Ríos, ha dirigido al Ministerio de Agricultura de la Nación, una nota en la cual solicita, á nombre de la comisión de fomento de Villa Urdinarrain, que por intermedio del vivero de la escuela práctica de agricultura de Las Delicias, le sean proporcionados mil paraísos, con destino á una serie de arboledas que tiene proyectadas.

BIBLIOGRAFIA

LA ARGENTINA ECONOMICA Y FINANCIERA Dirigida por el señor G J Curbelo, apareció "La Argentina Económica y Financiera", revista llamada á obtener difusión por el excelente material de lectura que trae sobre asuntos financieros, tratados con acierto y acopio de informaciones interesantes.

El primer número dá ya una idea acabada de la importancia de la revista que nos ocupa.

ASOCIACION ESPAÑOLA DE SOCORROS MUTUOS DE BUENOS AIRES — Apareció el número 4 de esta hermosa revista, órgano de la institución del mismo nombre. Contiene buenas colaboraciones en prosa y verso y su parte informativa es amplia. Trae: Santiago, por Castor Nuema. El Deber social. El Socorro Mutuo, de F. Martínez y El oro del sil, por Prudencio Cantirot.

Publica el movimiento económico del mes de Junio de 1912.

OBSERVACIONES METEOROLOGICAS

Instalación especial de LA PRENSA

Termómetro		Barómetro.
A las 3 a. m. hoy 7.6		A las 3 a. m. hoy, milímetros 760.5
Ayer		Ayer
6 a. m.		6 a. m. 763.0
10 0		12 m.
12 m.		764 8
10 0		6 p. m.
6 p. m.		766 6
11.6		12 p. m.
12 p. m.		768 6
6 0		

VIENTO a las 3 a. m. de hoy: Sure te. Oeste: Despejado. SOL: Sale 6.45 a. m. Se pone 4.39 p. m. LUNA: Sale 11.13 p. m. Se pone 11.13 a. m. Cuarto menguante

Durante el día, el estado del tiempo fué, ayer, variable. A primera hora hubo neblina; luego se despejó el cielo pero el ambiente era relativamente caluroso y húmedo; y por la noche mejoraron las condiciones atmosféricas y se normalizaron las indicaciones de los aparatos.

Dirección y velocidad del viento: S, con una velocidad media de tres kilómetros por hora. A las 12 de la noche soplaba viento SO.

Humedad del aire: máxima, 87

Temperatura en el día 6 del año anterior: máxima, 10 grados; mínima, 5.

Universidad nacional de La Plata—Datos meteorológicos de las 7a a. m —Presión atmosférica, á 0o. y al nivel del mar, m. m. 763.49; temperatura, 7 a m. oc 4 0; humedad relativa, por ciento, 97; tensión del vapor de agua m. m. 5.89; viento: dirección, S; velocidad en kilómetros por hora, 10.

Datos de las 2 p. m.—Presión atmosférica, á 0o. y al nivel del mar, m. m. 762.97; temperatura, 2 p. m., oc 184; humedad relativa, por ciento 77; tensión del vapor de agua, m. m. 8.86; viento, dirección, SE; velocidad en kilómetros por hora, 16.

Rosario — Termómetro externo, 9 grados; íd interno, 14; barómetro, 758; humedad, 76; tensión del vapor, 9, viento NO.

Informes de la oficina meteorológica argentina—Ha llovido en: Gualeguaychú 3, P Coyle 6, C. Sarmiento 4, Puente del Inca 23 milímetros.

Cálculo del tiempo probable hasta las 8 p m. de hoy:

Provincia de Buenos Aires—Bueno; poco cambio de temperatura.

Santa Fe, Entre Ríos y Corrientes—Nublado; lluvias parciales; poco cambio de temperatura.

Jujuy, Salta y Tucumán—Bueno; poco cambio de temperatura.

Región mediterránea—Seminublado; poco cambio de temperatura.

Región andina—Bueno; poco cambio de temperatura.

Neuquén y Río Negro—Bueno: poco cambio de temperatura.

Chubut y Santa Cruz—Lluvias aisladas: leve ascenso de temperatura.

PROVINCIA DE SANTA FE—INFORMACION GENERAL

DE NUESTROS CORRESPONSALES

SANTA FE

LA CONVENCION RADICAL

Reunión preparatoria

Santa Fe, Julio 6 — Se llevará á cabo mañana la reunión de los delegados de los comités departamentales del partido Radical, que forman la convención provincial.

Todos los convencionales que han llegado hasta ahora se hallan reunidos en este momento, en el domicilio del señor Iturraspe, armonizando ideas á fin de orientar la discusión en la sesión de mañana, que se llevará á cabo en el teatro Municipal.

No habrá disidencias de mayor trascendencia.

La asamblea funcionará con "quórum" de 31 miembros.

Están aquí los siguientes convencionales:

Por la capital: señores Ignacio Iturraspe, doctor Pedro Gómez Cello, doctor Domingo Frugoni Zavala, doctor Manuel Francioni, por el Rosario: Nestor Noriega, Adolfo Núñez, Miguel Rodal, Luis Terrarosa, Juan Sosa; por Belgrano: doctor Rogelio Aravena, Juan Carlos López; por Constitución Francisco Elizalde; por San Javier: Macelovio Troncoso; por Reconquista: Juan O'Connor; por San Martín: Crisanto López, J. Farizzano Gómez; por Iriondo: doctor Adolfo Alvarado, A. Martínez; por San Jerónimo, Atanasio Páez Emilio P. Fister José E. Luján; por San Justo, Emilio Angeloni, Manuel Rastrelli; por Las Colonias: Adolfo R. Lehmann, Santiago Werly, Martín de la Peña, por San Lorenzo: Aristóbulo Lazo, Luis Feliberti, Carlos Scheider; por Castellanos: Juan A. Fernández, Angel Mejean, Carlos Maoscan, Carlos Pocro.

En la asamblea se tratará esta orden del día:

1o Revisión de la carta orgánica provincial. 2o, designación de las nuevas autoridades del partido. 3o, reglamento interino del mismo. 4o, moción adoptándose al proyecto de nombramiento al doctor Alem, que se levantará en el Rosario.

Como el convencional doctor Araya quedó enfermo en el Rosario, en su reemplazo vino el doctor Miguel Coronado.

Santa Fe, Julio 6 — Por diferentes trenes llegaron hoy numerosos de afiliados á la convención radical que se celebrará mañana.

Se asegura que habrá quórum.

Aun cuando predomina la tendencia conciliadora no sería difícil que en la asamblea se produjera alguna sorpresa.

Se aunan las voluntades para designar una sola junta ejecutiva, compuesta de siete miembros aunque cuenta también con muchos votos el otro proyecto de formar un comité provincial con cuatro juntas ejecutivas.

La convención se instalará á las 2 de la tarde en el teatro Municipal.

CONSEJO UNIVERSITARIO

Ternas de catedráticos

Santa Fe, Julio 6 En la sesión del consejo universitario se dispuso proponer al Poder Ejecutivo las siguientes ternas para la cátedra de derecho administrativo á los doctores Domingo Frugoni Zavala, Manuel López Pujato y Meliton Olivera; cátedra de derecho civil primero y segundo libro, doctores Elías P. Guastavino, Antonio Fuensan y Juan G Maciel; cátedra de legislación y minas, doctores José María Pasegat, Joaquín Rodríguez y Atilio Avalle, cátedra de economía política, doctor Francisco P. Caminos, Juan C Gonzalillas y Amadeo Ramírez; cátedra de historia de las instituciones públicas, doctores Severo A. Gómez Tobías Garzón, y Luciano Molinas; proponer para catedráticos suplentes de derecho comercial segunda parte, al doctor Manuel López Pujato; de procedimientos criminales, al doctor Armando Antille, de internacional público al doctor Arturo Anello

Aceptar la renuncia de catedrático de derecho administrativo al doctor José A Gómez y darle las gracias por los servicios prestados.

Expedir título de escribano público al señor Ramón Maidagan

En conmemoración del glorioso aniversario de la jura de la independencia, el rector resolvió que no se dicten clases durante toda la semana entrante.

CENTENARIO DEL COMBATE DE SAN LORENZO

Santa Fe, Julio 6—La comisión constituída anoche, bajo la presidencia del intendente doctor Parpal, para organizar el programa conmemorativo del centenario del combate de San Lorenzo, encuentra excelente acogida.

Desde luego iniciará trabajos con el objeto de fusionarse con la de Rosario y formar así una gran comisión provincial, para que siquiera sea en este detalle, no aparecer divididas los departamentos del Norte con los del Sur

De la comisión, forman parte miembros de la banca, alto comercio, magistratura y foro

INFORMACION JUDICIAL

Santa Fe, Julio 6 —El juez en lo civil de la segunda nominación, doctor Manuel J Pujato, declaró hoy en estado de quiebra á los comerciantes de la colonia Moisés Ville, señores Usher Ungar y compañía, nombrando síndico del concurso á don Emilio Hosch, y designó el día 24 del actual para la verificación de los créditos.

—En el juzgado federal de esta ciudad, hubo hoy el siguiente movimiento:

Se dictó sentencia en el juicio de la compañía francesa de los ferrocarriles de la provincia contra Manuel Furtado, por la que se declara expropiado por utilidad pública, la fracción del inmueble de propiedad de éste, al precio de 40 centavos el metro cuadrado, más el pago de 200 pesos como indemnización Los intereses y costas también debe pagarlos la compañía francesa.

Igual sentencia recayó en los juicios de expropiación que sigue la compañía francesa contra los señores Antonio Stecchina y Juan Portela: al primero, se le pagará la tierra á 8 centavos el metro cuadrado y 860 pesos de indemnización, y al segundo, á 40 centavos y 150 pesos de indemnización

—El juez de lo civil doctor Costa, condenó á la empresa de tranvías Ciudad de Santa Fe, á pagar 2500 pesos á Atilio Carbone, que fué atropellado por un coche, fracturándole una pierna

ECOS SOCIALES

Santa Fe, Julio 6—Tiende á restablecerse el doctor José Codoni, ministro del superior tribunal de justicia

—Llegaron, pasando para Entre Ríos, el doctor Faustino Parera y el general Eduardo Ruiz.

—Estuvo concurridísima la fiesta del colegio Inmaculada.

El Club Social dará un recibo, asociándose á la solemnidad cívica

—Lucidísima resultó la tertulia en casa de los esposos Alciture Olazábal.

—El martes regresa á Córdoba el doctor Santiago Irigoyen, miembro de la convención reformadora de la Constitución de aquella provincia.

Llegaron los señores Porfirio Carreras, y doctor Félix Paz y familia.

—El jueves es esperado de ésa la señora Rosa de Olazábal.

—Circulan invitaciones para el baile que dará el lunes el Club del Orden, solemnizando el aniversario de la independencia.

CASA DE GOBIERNO

Santa Fe, Julio 6 -Pronto se instalarán las oficinas del gobierno en el nuevo palacio de la plaza de Mayo

Con ese motivo, el Ejecutivo solicitará la adquisición del mueblaje necesario.

ESTADO DEL TIEMPO

Santa Fe, Julio 6—Reina tiempo frío y lluvioso.

MOVIMIENTO ADMINISTRATIVO

Santa Fe, Julio 6 — Completamente paralizado el movimiento de todas las oficinas públicas. La labor se reanudará cuando regresen el gobernador y los ministros.

SECRETARIO PRIVADO DEL GOBERNADOR

Santa Fe, Julio 6— Para incorporarse á la convención que celebra mañana el partido Radical, renunció el señor Atanasio Pico, el cargo de secretario privado del gobernador.

INFRACTORES A LA LEY ELECTORAL

Santa Fe, Julio 6—Tan pronto como se aumente el personal del juzgado federal se iniciarán las acusaciones contra los contraventores á la ley electoral.

Los que delinquieron pasan de tres mil.

ROSARIO

EL "STAND" DE TIRO

Su inauguración

PARTIDA DE UNA DELEGACION

Rosario, Julio 6 — El jefe de construcciones, de la dirección general de tiro, ingeniero Harmann, ha estado inspeccionando los trabajos efectuados en el stand del Tiro Federal de ésta, mostrando su satisfacción por la forma en que se han efectuado y ordenó varios revestimientos de madera, y mayor altura del primer glasis con lo cual el polígono quedará en completo estado de funcionamiento librándose al servicio público el domingo 14 de Julio.

—Por el tren rápido partió la delegación rosarina, al campeonato de Bahía Blanca, compuesta por los señores Juan Pablo Ereñú, Santiago Hernández, Lastenes Colombres, hijo, Bruno Harkopf, Nicolás De la Vega y Luis Merol.

El gobierno de la provincia, ha prometido acordar una subvención mensual al tiro, en mérito de la solicitud presentada al efecto.

KERMESSE DE BENEFICENCIA

FIESTA SOCIAL

Rosario, Julio 6 — A una brillante fiesta dió lugar la "kermesse" de beneficencia, inaugurada esta noche en el antiguo local del Jockey Club, en que se instalaron numerosos kioscos, adornados é iluminados con muy buen gusto

Concurrieron el gobernador de la provincia doctor Mencha a y varios otros personajes.

Entre las familias asistentes notamos señoras María Balestrino de Alvarado, Manuela Lezcá de González, Cristina Blanco de Molinas, Orfelia Vaca de Candeseco, Amalia G de Costa, Catalina Vicentti de Correa, María Constantini de Essmg, Margarita Lazzarini de Carlos, Angela A de Acevedo, Petrona Jurado Arditi de Semino, Josefa C de Sorrequeta, Mercedes Virasoro de Vilia, Adela Villa de Klinger, Amelia Longhi de Florentino Laura Granel de Sánchez, Felina L de Bondone, Rosario J de Gómez Elena S de Arana, María de los Angeles C. de Delgado, Enriqueta Meneses de García, Jacinta Junto de Soler, Rosaura Granel da Ortiz, Maclolia Vélez de Zapata Manuela L de Cabanellas, Adela Capello de Berjenglen y otras, Señoritas Manuela Sánchez María Luisa Nicolorich, María Amalia Costa, Lola, Ella y Celina Day, Mercedes Cardoso, Francisca y Evelina Lamas, Adela Offelina Agneta, María Elena Alsina, Laura Sánchez Granel, Nilda Ortiz, Carmen Capmany, Amelia Llanuzza, Nélida Sánchez Granel, Laura Balgorri, Zulema Balgorri, Celia Palacios Balgorri, María y Angélica Bonzal, Emma y Leonor Nicolopulo, Clementina Ibarra Lucía Posse, Edelmira Carreras, Lola Iriarte, Alita Paz, María Elena Rodríguez Hertz María Luisa Molinas, Rita Parera, Carmen Alberdi Correa María Elena Molinas, Margarita Pirla, Adela Berlengieri, Juana Berlengieri, Ana Sumora, Eva Alvarez, Angélica Pareto, Arsenia Wilde, Sara Saravia, Sara Rodríguez, Delia Passini, Argentina Crenna, Delia Manín, Laura Bosco Dora Berlengieri, Berta Carpentiero, Haydée Carassa, Perla Soble, Marta Palencia, Ana Quiroga Alvarado, Ida Gandolla, Juana y Amelia Carles, Celia Passini, Adela Rodríguez Hertz, Adela Carpentiero, Lola Carassa, Teresa Tiscornia, Alicia Tiscornia, Amalia Quiroga, Elena Rosatti, Maria, Carmen Pol, Rosalía Jenlen, Sara Lazo, Sara y Elena Ojeda, María Elena Carles, Sofía Moreno, Carmen y María Clemente Adela Rondolini, Nydia Pizarro, Emma Sanguinetti, Juana Alsina, Consuelo Correa, Emma Torlasco Zuda Fusco, María Teresa Rey, Mercedes Pignanel, Elena Posca, Isabel Aguirre, María Teresa y Amelia Grieven, Alicia y Amelia Olivo, María Esther y Dora López, Julia y María Vaquié, Angela Durán, Adelita Sourit, Fanny Guacuni, Anita Guesaliga, Carmen Garcín, Delia Dorsaz, Magdalena Recagno, Carola y Dolores Albadalejo, María Eugenia Almeida, María Luisa Videla, Emilia y Carmen Rey, María Luisa Moré, María Elena y Angélica Ferreyra Larrechea, María Luisa y Lucía Longhi, Emma y Celia Guesalaga, Armanda Torlasco, Estela Alvarez, Margarita Cabanellas, Haydée Rodríguez Bernal, Julia y Lía Pusso, Celia y Luisa Maresca, Matilde y Sara Ferreyra, Cecilia Cardoso, Marcelina Semino, Matilde Alvarez Costa, Elena y Virginia Correa Sara Pesoa, Emma Luisa Sánchez Morteo

SOCIEDAD RURAL

La próxima exposición-feria

Rosario, Julio 6—Para la próxima exposición ganadera que se verificará el 30 de Agosto, organizada por la Sociedad Rural del Rosario, han inscripto productos las siguientes cabañas Mari Limari de Domingo Pablo y Adolfo Oliveira Vélez Sársfield, F C C A 4 toros á galpón; La Sofía, de Enrique Santamarina, Monte Grande, F C F, 1 equino á box; Miraflores, de Ramos Mejía y Bengolea, Segurola, F C F, 2 toros á galpón y 6 equinos á box; Los Modes, de H P Penwick, San José de la Esquina, F C C A, 17 toros á galpón; Las Mercedes, de A J Rodríguez, Balcan, F C C A 2 equinos á box, 1 toro á galpón; la Aurelita, de Carlos Paganini Carcarañá, F C C A, 2 toros á galpón; Isaías, de Martín Gil, Bell Villa, F C C A, 4 equinos á box; La Inverbada, de J G Iribone, en General Belgrano, F C C A, 4 equinos á box Criadero Exito, de Antonio Bazzoni, R J Cárcano, F C C A, 4 trios de aves; Las Hermanas, de R Herrera Vega, J M Gutiérrez F C F 6 toros á galpón, 5 toros á pacenque, Drabble, de Alfredo Drabble y hermano, Drabble, F C C, 7 equinos á box, San Juan, de Leonardo Pereyra, Pereyra, F C F, 6 toros á galpón, 6 vaquillonas á íd, El Verano, de Cipriano J Newton, Balcarce, F C F, 4 toros á galpón, 3 equinos á box; Curumalán, de la Sociedad Estancias y Colonias, Curumalán, F C S, 10 equinos á box, H. Corbet, Villa Constitución, F C C A, 2 trios de aves; La Rosario, de Adolfo Benavídez, Santa Carolina, F C C G E A, 23 trios de aves, Las Cortaderas, de Uranga hermanos, La Verde, F C C A, 21 novillos Durham.

LA HUELGA DE AGRICULTORES

Rosario, Julio 6 -Mañana se ausentará á Firmat el ministro de Agricultura y el señor Emilio Lahite, para presenciar la asamblea agraria.

Con motivo de este asunto, que preocupa á todos, el ministro doctor Mujica, á su paso por ésta, manifestó que había enviado al señor Lahite, para que recoja impresiones y tome datos, que sirvan para ilustrar al ministerio.

Se asombró de los precios que aquí pagan los colonos á los propietarios.

Al indicársele que muchos colonos piensan, no sólo abandonar las cosechas, sino también el campo, expresó que eso se trataría de evitar de cualquier modo

En general, se cree que se llegará á una solución favorable entre agricultores y propietarios.

ECOS SOCIALES

Rosario, Julio 6 — Hoy contrajeron enlace las siguientes señoritas; De la Cabezas con el señor Pedro Tricerí; fueron padrinos la señora Clotilde G de Cabezas y el doctor Cherubino, atestiguaron el contrato civil los señores Domingo Fontanarrosa, Pablo Fucciano, Juan M Bula, Juan T. Corvetto, Pedro L. Arias, David Campodónico, Silvio Tricerri y Enrique Adami; María Alda Galloso con el señor Ulises M. Lovey; Olga B. Willems con el señor Antonio Montagna, fueron testigos los señores Antonio Woelflin, Feliciano Ocampo, Luis Fossati y Juan Fossatti; María Josefina Ravena con el señor Guillermo H. Paz, fueron testigos los señores doctor Juan Ravena, Teodoro Adolfo Franco, Albino S Palacios, Santiago Pinasco, Mariano Paz y Juan Cordiviola.

—Todas las proporciones de un acontecimiento, promete alcanzar el banquete con que el lunes será obsequiado el señor Federico J. Llobet, con motivo de su viaje á Europa

El ex gerente del Banco Provincial de esta ciudad, podrá evidenciar de cerca las numerosas simpatías con que cuenta. La invitación que circula al efecto está suscripta por gente de comercio, de la banca, la política, figurando lo más selecto de nuestra sociedad.

—Esta noche tuvo lugar en el local del Centro Catalán, el concierto y baile, organizado por la sociedad Deutscher Maennerchor, con asistencia de numerosa y distinguida concurrencia

El escogido programa del concierto, fué desarrollado correctamente.

—Concurrido se vió el funeral oficiado en memoria del doctor Domingo Capdevila,

CARRERAS DE CABALLOS

Rosario, Julio 6 — Entre los sportsmens de esta ciudad reina mucho entusiasmo para la reunión hípica que se verificará el próximo martes, día en que se disputará el clásico "Independencia", donde figuran gran número de inscriptos y de gran figuración.

Las carreras que debían efectuarse mañana, han sido diferidas para el 9, con excelente programa, teniendo en cuenta que constituirá una de las buenas fiestas del día patrio.

En el clásico mencionado tomarán parte 17 productos de 2 años, con peso de 52 y 50 kilos á excepción de Ariel, que correrá con 55 por ser el ganador del premio "Patria" en

INSTRUCCION PUBLICA

Nombramientos — El Consejo Nacional de Educación hizo los siguientes nombramientos:

Auxiliares: Carmen Medina, Lindor Díaz Palacios, Antonio Di Mabre; **maestros:** Sofía C. Pérez, Alberto Contuorno, Salvador S. Copara, Cayetano Nesbutti, Víctor Bonasoni, Adela Muñoz, Hortensia S de Copara, Ramona Jerez, Luisa Córdoba, Manuel A Cambrelery, Mamerto Sánchez, Martín Devildurraga, Petrona Solá; **encargado escolar:** Nicanor Chaves: id id, Juan O'Connor; **maestros:** Elvira Bart, María Bordini, Elisa Cabrera; **auxiliar,** Edmundo Cipriano Andino, **escribiente,** Víctor T. Rivero; **maestra,** Julia Ottolenghi; **maestras,** Mercedes Balcevino Gil y María Rosario Etcheverry; **profesor de ejercicios físicos de escuelas de niños débiles,** Ulises J. Cassinelli.

Conferencias sobre temas de arte—Mañana á las 5.30 p. m. se efectuará en el Museo Nacional de Bellas Artes la primera de las conferencias de arte organizadas por la institución

Instituto del profesorado secundario—Por el Ministerio de Justicia é Instrucción Pública se expidió ayer un decreto por el cual se aprueba el contrato celebrado entre el rector del Instituto del profesorado secundario y Antonio Mauro, por el arriendo de una casa de propiedad de este último, para la instalación del departamento de ciencias biológicas de dicho establecimiento.

SOCIEDADES Y CIRCULOS

CENTRO GALLEGO DE BUENOS AIRES — Esta benéfica institución trasladó su local social á la calle Victoria 1176, lo que significa un progreso más, realizado en beneficio de sus numerosos asociados.

En el nuevo local funcionan el consultorio médico y el jurídico, con toda regularidad.

La comisión directiva ha sido objeto, con tal motivo, de los más elocuentes elogios

CENTRE DE CULTURA Y ESBARIO—La comisión directiva de este centro catalán de Belgrano, invitó á numerosas familias á la conferencia que dará el señor Angel Boixader, hoy, á las 3 de la tarde, en el local social, Vidal número 1601.

CLUB SOCIAL DOMINGO F. SARMIENTO—En la Isla Maciel celebrará hoy su fiesta inaugural, en honor de sus asociados.

La fiesta tendrá todo el carácter de franqueza y sencillez que anima á sus componentes.

DEPORTES

CARRERAS DE CABALLOS

HIPODROMO ARGENTINO

LA REUNION DE HOY

La reunión de esta tarde reconoce como base el premio "Candesa", clásico para potrancas, en el que se alistarán muy escasas competidoras, y que no despierta ningún interés

Las siete carreras comunes, como polo opuesto á las que se vienen disputando desde meses atrás, cuentan con escasos elementos: pudiendo agregarse en su poco mérito, que sufrirán no pocas deserciones, por diferentes circunstancias

Como de costumbre, la prueba de primera hora, se largará á las 12.30 p. m.

INSCRIPCIONES

Para la reunión del domingo 14 del corriente, se hicieron anoche las siguientes inscripciones:

Premio "Caseros", 1.400 metros—Barrigui, Marcelino, Teté, Aguará, Pushá, Bamboche, Dew, Albahaca, Copy, Adefa, Painé, Mitrón, Purvis, Caina, American Boy, Pérdida, Memoir, Lady Ortiga, Tucumán, Vicuña, Fantástica, Tirany, Cachinga, Oropel, Ferrari, Joao Cándido.

Premio "Talcahuano", 1.200 metros—Corocha, Leutress, Caña Brava, Mantilla, La Baronesa, Fátima, Tucumana, Estampilla, Brilla, Gasolina.

Premio "Ituzaingó", 1.600 metros—Jolgorio, Encono, Timonel, Chamberlin, Conte Bleu, Alexis, Wawy, Estrul, Anacherette, Estabón, Cocoliche, Kalmill, Taras Boulba, Chatelet, Filibuster, Girasol.

Premio "Callao", 2.000 metros—Bridge Whist, Para Bellenn, Dewet, Pistilo, Arco de Oro, Don Dinero, Condottiere, Ramal, Kleber, San Gabino, Pueyrredón, Fatuité, Shut Up, Full Up

Premio "Cerrito", 2.000 metros—Hirondelle, Agón, Final, San Pascual, Malpica, Pirita, Tipo.

Premio "Ayacucho", 3.000 metros—Petimetre, Doña Cecilia, Cuidado, Sourire, Juez de Paz, La Liquette, Manchester, Nápoli, Bonzo, Fosfatina, Baqueano.

COMPETIDORES Y MONTAS

He aquí la nómina de los probables competidores y montas, en la reunión de hoy:

Premio "Duque", Distancia 2.300 metros—Shut Up 56 kilos, no corre, Integual 52, M. Bonina; Mamadita 50, Lezica D, Torterolo; Estorbo 52, J. Bustamante; Dewet 49, F. Arcuri; Pueyrredón 48, no corre; Pueyrredón 60, C. Urquiolin; Bertari 48, R. Aguirre; Sueño Dorado 51, F. Barroso, Rudy Boy 50, F. Alvarez, San Gabino 51, V. Espinosa, Don Dinero 49, M. Leiva; Pedernera 51, dudoso; Kleber 48, M. Acosta; Fagón 51, aprendiz I. Ruibal; Pata Bella 49, aprendiz M. Echeverría; Pistilo 50, no corre; Arco de Oro 50, L. Saavedra; Poor Jack 55, no corre.

Premio "Primera". Distancia, 1.100 metros—Esencia 56 kilos, G. Arduvin, Fragua 56, J. Roncales, Mariposita 56, J. Bastías; Estampilla 56, C. R. Fernández; Cuí lo sabe 56, dudosa; La Baronesa 56, R. Rivero, Terna 56, E. Saavedra.

Premio "Coligny". Distancia, 1.400 metros—Fox 56, M. Bonina; Chamberlin 56, no corre, Cleer 56, no corre; Girasol 56, J. Cerano; Pericles 56, E. Saavedra; Lalabón 56, D. Torterolo, Conte Bleu 56, no corre, Taras Boulba 56, no corre; Ru Ru 56, G. Arduvin; Lupetín 56, dudoso; Anacherette 56, aprendiz I. Ruibal; Bello 56, M. Leiva; San Jorge 56, no corre; Wawy 56, F. Arcuri; Simondale 56, no corre.

Premio "Earl Clifden". Distancia, 1.700 metros—Pega Pega 53 kilos, A. P Irusta; Voix d'Or 54, dudosa, Patrimienne 53, G. Arduvin; Silver Glass 51, D. Englander; Antipirina 50, F. Arcuri; Miss Nelly 50, A. Baistrocul; Blue Bell 49, Olivero; Macmilla 49, aprendiz A. Navarro; Osada 48, aprendiz D. García; Segadora 47, C. Fernández; Ayesha 44, aprendiz R. Liceri; Kissy 49, no corre.

Clásico "Condesa", 1.600 metros—Utopía 52, D. Torterolo; La Campana 52, C. Fernández; Red 52, G. Arduvin, Zorika 54, F. Arcuri; Dichosa II 52, D. Englander; Coeur d'Or 52, quizá J. Brindo.

Premio "Perdita", Distancia, 1.600 metros—Firulete 57 (dudoso), M. Bonilla; Ciprés 54, A. Baistrocul; Cordon Vert 54, D Cardoso; Donado 54, G. Arduvin; Cantaclaro 54, D. Torterolo; Siete Bravo 54, dudoso; Penalty 54, X.

Premio "Primero". Distancia 2.300 metros—Blue Diamond 57 kilos, R. Aguirre; Richepin 57, V Fernández; Telaraña 56, D. Torterolo; Quillay 51, R. Rivero; Cuatrero 50, M. Leiva; Ramal 49 (dudoso).

Premio "Camoens". Distancia, 3.000 metros—Juez de Paz 51 kilos, G. Arduvin; Asti 51, aprendiz A Navarro, Pichon 49, F. Arcuri; Petimetre 45, A. Baistrocul; Manchester 44, C Fernández; Diputado 43 (dudoso) M. Acosta; Baqueano 41, aprendiz R. Liceri.

LA REUNION DEL JUEVES PROXIMO

PROGRAMA COMPLETO

Depurado de forfaits, á continuación se inserta el programa completo de la reunión á efectuarse en el Hipódromo Argentino, el jueves próximo:

Premio "Haras San Ignacio", distancia 1.600 metros—Diputado 57 kilos, Riche Tipe 57, Frenético 57, Fleamón 57, San Gabino 57, Pueyrredón 57, Imperial 57, Pistilo 57, Sombroso 55, Purvis 55, Kleber 55, Mitrón 55, Barigui 55, Bamboche 55, Don Dinero 55, Guarumba 52, Cabo Gómez 52, El Cosito 52, Adiós 52, Otis 52, Floreales 52, Escrito 52, Estocada 50, Chaucha 50.

Premio "Glinka". Para potrancas que no hayan ganado. Peso: 55 kilos—Distancia 1.400 metros—Manilla, Mafalda, Kazousse, Piemanta, Dorica, Penchada, Liberty, Isolda, Tramoya, Amargura, Brilla, Chi-lo-sa?

Premio "Floreal" Para potrillos de 3 años, que no hayan ganado. Peso: 54 kilos. Distancia: 1.400 metros — Argido, Cocoliche, Cleto, Doranto, Black Cat, Cook, Sitot, Puchinete, D'Artemo Mi Carita, Busca Pié, Chamberlin, Conte, Pericles, Taras Boulba, Fe-[illegible]

Premio "Lupulina". Distancia: 2.000 metros—Doña Cecilia 56 kilos, Manan-[illegible] 54, Universal 52, Abricot 52, Arco de Oro 49, Condottiere 48, Dewet 47, [illegible] 46, Fumiste 46, Cruz de Pie-[illegible]

Premio "América". Distancia: 1.400 metros—Locura 58 kilos, Descuido 55, [illegible] 52, Inspector 52, Figurita [illegible] 52, Comte 52, Alexis 52, [illegible] 52, Chanterelle 52, Fleurer 52, Girasol 52, Penalty 52, Alteza 50, Melancolía 50, Mendigo 52, Donato 52, Post Paid 57, Demencia 50, Chito 52, Ra Ra 52, Esabón 52, Dinamita 57, Eleano 52, San Jorge 52, Samson II 52, Combine 52, Frailón 52, Bullanic 52, Silfido 52, Coola 50, Liberal 52

Premio "Maipú". Distancia: 1.600 metros—Utopía 56 kilos, Hidalgo 53, Melancolía 53, Corgo's Legacy 53, Kumalo 53, Ra Ra 53, Zalamera 53, Pulga 53, Locura 53

Premio "Germano". Distancia: 2.300 metros—Zaragatero 60 kilos, Tesarania 57, De Reske 52, Lady Gladys 47, Royal 46, Manchester 44 Cuidado! 41

Premio "Master" Carrera de 6 hovallas, Distancia, 2.400 metros. Young Hermit 78 kilos, Tom Ponce 73, Tucurá 69, Conde White 68, Osiko 68, Traga dabas 68, Quillay 68, Mikey Free 68.

CLASICO "MAIPU"

Esta carrera en la distancia de 1.600 metros, se disputará el domingo próximo, á peso por edad

Después de la declaración de forfait, efectuada anoche, han mantenido la inscripción:

Trifle, Inspector, Spark, Basilea, Bijou Royal, Fisherman, Carlos XII, Demencia, Rizo hueco, Estrella Eterna, La Nenita, Mister Tac, Italo Escocia, Penalty, Gaeno, Voix d'Or, Io gorio, Picante, Juez de Paz Lavagno, Carmelita, Invariable, Nadir, Clear Water, General Sáenz Peña y Water Lyng

CLASICO "SAAVEDRA"

De todas las carreras para potrillos y potrancas, este es el premio más importante de los disputados hasta la fecha El se correrá en el tiro de una milla el domingo 14

Premios, 10.000 pesos y el 50 por ciento de las entradas al ganador el 25 por ciento de las entradas al segundo y el 25 por ciento restante y un objeto de arte valor 200 argentinos al criador. El producto que corra donará la entrada (8 150), y el importe de estos últimos será en favor del tercero

Después de la declaración de forfait, efectuada anoche, han quedado anotados.

Rodil, Last Reason, Salina, Phaantia, Sans Atout, Cantaclaro, Red, El Río, Footregine, Evan, Girasol, Anacherette, Pachán y Ariel

CLUB HIPICO ARGENTINO

LA REUNION DE AYER

Resultados generales

Premio "Echo", carrera de 8 vallas, 3.400 metros—1o Clonte 78 kilos, 5 años, zaino, p. s. z. o. del stud Town Jet (N. Benegas) $ 3.80, 2o Cuchi An 74, 3o Guanaco 78; 4o Mate Amargo 70 kilos.

Ganada por dos cuerpos

Tiempo 3'10"

Premio "Thor", 1.200 metros—1o Candidato 52 kilos, 3 años, alazán, por Blue Boat y Carcajada del stud Plaza (N. Benegas) $ 6.15 y 2.95, 2o Old Tom 55, $ 3.45, 3o Amphitrion 55, $ 6.90

No largó: Fiebre 58, Celerity 52, Bayadera 53, Pana 53 (4o) Lima 53

Ganada por 1 1/4 cuerpo.

Tiempo 1'17"

Premio "Retrato", 1.600 metros—1o Lord Chatham 52 kilos, 5 años, zaino, por Orange y Lady Blanche del stud Plaza (J. Castro) $ 3.40 y 2.75, 2o Berón de Astrada 48, $ 5.35, 3o Narcelino 45.

No largó: Alfoso 58, Dew 51, Colt 49, Ingenioso 50 (4o)

Ganada por dos cuerpos

Tiempo 1'41" 3/5

Premio "Miele Bianco", 1.400 metros—1o El Petizo 56 kilos, 4 años, zaino, por Sault y Sunrise del stud Genaro Forcat (Lastra) $ 2.50 y 2.10, 2o Sérica 52 $ 4.70, 3o Orquestrion 51

No largó: Ramano 58, Lunta 54, Malka 52, Dan azúcar 48 (4o) Amphitheum 51

Ganada por dos cuerpos

Tiempo 1'39"

Premio "Trifle", 1.200 metros—1o Primer 51 kilos, 3 años, alazán, por Urumea y Primavera del stud Los Amigos (E. Parrou) $ 4.25 y 2.10, 2o Martinez 57, $ 3.40, 3o Yo Tirano 56, $ 3.20.

No pisó: Restaurador 59, Juventa 51 (4o), Socorro 48, Mezquita 47, Dido 43, Estrella 48

Ganada por medio cuerpo

Tiempo 1'14" 3/5.

Premio "Larga", 2.000 metros—1o Napoli 60 kilos, 5 años, alazán, por Orange y Diana del stud Rio Negro (A. Balsiroul) $ 4.60, 2o Corcaron 56, 3o. Merry Widow 52, 4o Vade Retro 52

Ganada por 1 1/4 cuerpo

Tiempo 2'8" 3/5

Premio "Zaragatero", 1.400 metros—1o Motilico 57 kilos, [illegible] pagado por Simonside y Vicente [illegible] Don Gonzalo (J. Cerdán) $ 7.50, 2o Holhorn 52, $ 5.05, 3o Secret 50 50 kilos

No pisó: Catete 52, Paseo de Artrada 46, Nanda 47 (4o) Pampero 50

Ganada por un pescuezo

Tiempo: 1'41"

VARIAS NOTICIAS

En la reunión de ayer en San Martín se expendieron 51.735 boletos á ganador y placé:

—Lord Chatham ganador del premio "Remate", con la base de $ 2.500, no tuvo interesados en la lotería.

Los propietarios del stud La Guardia han recordado el compromiso de la monta oficial de dos aprendices que tenían formalizado con el jockey Manuel Leiva

—El cuidador Edmundo Frazer se ha hecho cargo de la preparación de los pensionistas de a cuerpo D. Alvear y Francisco Lieri de los de a cuarte Curupaytí

—A Illotte se le trabajó especialmente para la "Gran Polla de Potrancas"

—Con el fin de dirigir á Durán en el premio clásico "Patria", á disputarse hoy en Maroñas anoche se embarcó para la vecina orilla el jockey Luis Labrede

—Es muy probable que el jockey José Arismendi vuelva á radicarse en Longchamps y en La Plata

HIPODROMO DE LA PLATA

Hoy se llevará cabo en este hipódromo la reunión de carreras anunciada, de acuerdo con el programa que hemos publicado oportunamente

La primera carrera se largará á las 12.30 p. m en punto.

"LES BOYS SCOUTS ARGENTINOS"

Varias personas aficionadas al deporte de la "exploración", se reunieron ayer por la tarde en la casa del doctor Francisco P. Moreno, con objeto de cambiar ideas acerca del movimiento organizado desde hace algún tiempo, en esta capital, en el sentido de dar mayor aliento á dicho deporte, por considerársele de beneficiosos resultados.

En la reunión se acordó designar una comisión organizadora de los festejos de referencia, la cual quedó constituída en la siguiente forma:

Presidente, doctor Francisco P. Moreno; vicepresidente, general Rosendo M Fraga; tesorero señor J Monteith Drysdale; secretario, doctor Modesto Quiroga; vocales, señores Camille Onelli, José Juan Biedma, doctor Francisco Soler, ingeniero A M Vouza, coronel Martín Rodríguez, doctor Manuel J Carvalán, R D. Christian y Carlos F. Brumonte.

El 9 de Julio próximo será, realizados por los aficionados al deporte que nos ocupa, una serie de concursos y ejercicios en el parque de los Patricios Los excursionistas se reunirán á medio día en el local de la calle Arenas 93, en donde les será servido un almuerzo, del cual también participarán los pobres del lugar

CLUB DE REGATAS LA MARINA

En la última asamblea realizada por los socios del Club de Regatas La Marina, se procedió al nombramiento de la nueva comisión directiva, que quedó formada por los siguientes aficionados:

Presidente Elías D. H Sanguinetti, secretario, ingeniero Carlos Del Bono; tesorero Hugo Chiodi capitán, Carlos Collet, sub capitán, José Real monte; vocales, doctor Juan B. Berzone, Emilio Soulez, doctor Mario Pus hirt, Gustavo Hermo y Germán R H Bub.

UNIVERSAL ARGENTINO F. C.

Con la denominación de Universal Argentino F C., se ha fundado un nuevo centro deportivo, cuya comisión directiva está formada por los siguientes aficionados:

Presidente A Stamato; vicepresidente, A Campomar; secretario, M. S Furlong, prosecretario, M. J Sanguinetti; tesorero, A. J Podestá; protesorero, M. B Pitta; vocales, C. Collazo, J. Heugas, J. Palastanga, J. Torres, R. Ortiz y C Georgio.

La secretaría ha quedado instalada en la calle Moreno 3034.

FOOTBALL

FEDERACION ARGENTINA DE FOOTBALL

EL PARTIDO DE ESTA TARDE

En el campo de deportes del club Atlético Independiente, en Avellaneda, se jugará esta tarde el partido de combinados organizado por la junta directiva de la Federación Argentina de Football.

Los bandos estarán formados por los siguientes jugadores:

Segunda división—Comité Federal: A. Ludovico Pastor, Carlos Gallup (Lanús), Baltasar Bolaso, Agustín Jacobino y Miguel Gómez del Cerro; Stuart Rennie, Antonio Marques, Antonio Casas, José M. Gallego, Oscar H

Sección Internacional — La Emancipación: Pinasco y J. Escobar; Carlos E. H. Jackson y M. Dolan, Bullrich, Luis Cocha, J. Lacoste, Duro y Salvarezza

Suplentes: primera división, Jorge Sagastume, Adolfo Chiesa (Lanús) y F. Wernet, de la Sección Internacional, Grillo, de Porteño, y Sánchez, de Lanús (suplente).

Actuará de referee el señor Guillermo Jolán.

Antes de este partido se jugará otro de reserva, entre los equipos que representarán á la Federación Argentina en los campeonatos sudamericanos, los siguientes:

Federación Argentina: R. Blanco, C. Artaza, P. Bard, L. Dodero, E. Portela, P. H. Hughes, Kenny, Lacoste, P. H. Hughes, de R. Lanús, Lanzón, Duarte, Wernet y L. Cerro.

Suplentes: [illegible] R. Blanco, C. Artaza, P. Bard, L. Dodero, E. Portela, P. H. Hughes, de R. Lanús, Lanzón, Duarte, Wernet y L. Cerro.

Uruguay: [illegible] R. Blanco, C. Artaza, P. Bard, L. Dodero, E. Portela, P. H. Hughes, de R. Lanús, Lanzón, Duarte, Wernet y L. Cerro.

Suplentes: [illegible] R. Blanco, C. Artaza, P. Bard, L. Dodero, E. Portela, P. H. Hughes, de R. Lanús, Lanzón, Duarte, Wernet y L. Cerro.

El partido comenzará á las 2.45 de la tarde

TRIBUNALES

Fallos de la Cámara Primera en lo Civil

Han sido pronunciados en la Cámara por la Cámara Primera de lo Civil, los siguientes fallos:

[illegible] en el juicio seguido por [illegible] contra [illegible] sobre [illegible] la sentencia apelada, con costas.

lotes 2 y 3, manzana 49, 491.36 metros cuadrados, $ 2 227.85

Tandil 3133 y 3141, $ 66 por 29.12 y 29.24, $ 24 000 edificado.

Tapalqué entre Cafayate y Taff, lote 7, manzana M, $ 66 por 25.98 y lote 6, manzana M, $ 66 por 25.98, todo en pesos $ 4 800.

Tapalqué entre Mozart y vías del F C Ramal al Riachuelo, lote 1, manzana E, 14.92, 12.71 por 36.58, pesos 1 719.36.

Terrada entre Pedro Lozano y Nazarre, lote 35, manzana 25, 285 metros cuadrados, $ 1 443.43

Trinidad 534 y 560, 12.12, 12.99 por 47.72 y 45.62, $ 25 000, edificado.

Valentín Gómez 1759 esquina Principes Tas, 12.99 por 11.20, $ 24 400, edificado.

Victoria 3822 al 3825, 9.10, 9.50 por 27.19 y 27.00, $ 41 000, edificado.

Zelada entre Mozart y Morelo, lote 9, manzana 45, $ por 33.12 más Catamarville entre Moreto y Mozart, lotes 4 y 5, manzana 40, 16 por 27, $ 9 800

Total de fincas vendidas é inscriptas, 71 en $ 1 713 917.29

Gobernaciones nacionales

PAMPA CENTRAL

Sección XXIII, fracción C, lote 7, letra D H 2.500, $ 50 000

Sección VII, fracción P, parte del lote 7, H 1 000, $ 100 000

CHACO AUSTRAL

Pastoril lote 67 rural, H 2 500, pesos 70 000

Resistencia manzana 36, solares A y B, 20 por 37.55 cada uno, $ 2 214.50. Total de fincas vendidas, 5, en pesos 232 214.30.

PRODUCTOS AGROPECUARIOS

MERCADO DE CEREALES A TERMINO

Unica rueda

Maíz—Julio, 400 toneladas, á $ 4.85 dársena, 200 á 4.84, y 800 á 4.83. Total, 1 400

Agosto 1 600 toneladas, á $ 4.80, dársena, 200 á 4.79, y 600 á 4.80. Total, 2 400

Septiembre, 200 toneladas, á $ 4.77, dársena

Lino—Septiembre, 100 toneladas, á $ 15.88, dársena

PRECIOS DE AJUSTE

Trigo Julio $ 8.67 dársena, Agosto 8.65, y Septiembre 8.70

Maíz Julio $ 4.81, Agosto 4.80, Septiembre 4.75 y Abril-Mayo 4.75

Lino Julio $ 15.75, Agosto [illegible], Septiembre 15.90, y Octubre $ 16

REGISTRO DE CONTRATOS

En la oficina de cereales á término se registraron ayer contratos por 309 toneladas de lino y 9 100 de maíz

COTIZACION DE LA COMISION DE CEREALES DE LA BOLSA

Trigo barletta á pesos 8.6[illegible] de pase 8.55, en Dársena [illegible] á 8.4[illegible] avena base de 47 kilos [illegible]

Lino [illegible] por [illegible] de marzo a septiembre 15.90, y [illegible] disponible, á 4.70

BOLSA DE CEREALES

Han entrado en el mercado de Concepción 1 600 bolsas de trigo, 3 200 de avena, 200 de maíz, 100 bolsas de alpiste y 1 500 de [illegible] para [illegible] y 1 500 para [illegible]. Cotizan las diferentes clases de procedencia [illegible]

Pedido: Trigo, 2 000 bolsas, maíz 3 000, avena 1 000, alpiste 500 y [illegible] 200 bolsas para [illegible]

Trigo [illegible] 4 120 bolsas, maíz 600 id, avena 244 id

Bahía Blanca: Trigo 4 120 bolsas, maíz 600 id, lino 601.14

Pedido: Maíz 1 524 bolsas, lino 500 id, [illegible] para [illegible] y 900 para [illegible]

Mercado: [illegible] 1 500 bolsas, maíz 8 000, [illegible] 1 000, avena 1 000, [illegible] 200 y [illegible] 200 bolsas, maíz 1 000, avena 200 y [illegible] 200 id, lino 200 id, alpiste 200 id, [illegible] 200 id, maíz 1 000 id, avena 200 id,

Domingo Barbaiano, italiano, comerciante, Venezuela 2405, con Ana Cetta, italiana, Venezuela 2405; Pascual Scarallo, italiano, albañil, Venezuela 2413, con Dominga Pisera, argentina, Venezuela 2415; Domingo Ierace, italiano, vendedor ambulante, Méjico 2327, con Teresa Papaleo, argentina, Méjico 2327; Francisco Lavia, italiano, mecánico, Moreno 2508, con Josefa Crimeni, italiana, Moreno 2275; Manuel Sojo, español, jornalero, Misiones 355, con Josefa Pendones, española, Belgrano 2837; Manuel Lemos, español, comerciante, Carlos Calvo 4208, con María Martínez, española, Alsina 2090; Francisco De Rose, italiano, jornalero, Ambato 86, con María Cimeno, brasileña, Belgrano núm. 2425.

Sección 12a.—Antonio Blanco, español, B. Irigoyen 953, con Antonia Guerrero, española, B. Irigoyen 953; Rafael A. Pólito, argentino, B. Irigoyen 956, con Rosa Sodano, argentina, B. Irigoyen 956; José María Peña, español, Bolívar 872, con Manuela González, española, Bolívar 872; Lisardo Negarol, español, B. Irigoyen 1354, con Abdolla Amorini, española; José Castro, español, Sáenz Peña 1454, con Antonia Salmas, española, Sáenz Peña 1454; José Fontunals, español, Santiago del Estero 1031, con Elisa Salmoyraglí, argentina, Santiago del Estero 1031; Manuel Conquero, español, Salta 1207, con María Rodríguez, española, Salta 1207; Román Outon, español, Piedras 1046, con Carmen Dorado, española, Piedras 1046; Francisco Retgadas, español, Pavón 1361, con Emilia Landallece, española, Pavón 1361; Estanislao E. Busto, español, Santiago del Estero 2140, con Josefa Puig, española, Santiago del Estero 1285.

Sección 13a.—Salvador Castravillari, italiano, empleado, con Antonia Sposito, italiana, Venezuela 432; Francisco Martínez, español, empleado, Cevallos 441, con Antonia Díaz, española, Cevallos 441; Octavio R. Fernández, oriental, empleado, Lima 631, con Elvira Viale, argentina, Lima 631; Recaredo Biurrun, español, empleado, Chacabuco 145, con Melchora Armendariz, española, Chacabuco 145; David Iglesias, español, comerciante, Moreno 1559, con Concepción D. Rey, española, Moreno 1559; Tomás Orellana, español, comerciante, Moreno 731, con Josefina Blancas, española, Moreno 731; Felipe Lozano, español, carpintero, Moreno 778, con Josefa Domínguez, española, Moreno 778; Francisco Salas, argentino, comerciante, B. de Irigoyen 380, con Benigna Amarillo, argentina, B. de Irigoyen 380; José Carella, argentino, tenedor de libros, Bolívar 630, con Saturnina González, argentina, Bolívar 630; Salvador Dramisino italiano, sastre, México 1265, con Rosa Basile, argentina, México 1265; Víctor Manuel Rolandone, argentino, marino, México 769, con María H. Duchesnol Noguera, argentina, México 769.

Sección 14a.—Nilo F. Morek, alemán, comerciante, con Isabel Scharpenack, alemana; Luis Weiss, alemán, mecánico, con Catalina Griesse,alemana; Manuel M. Mendoza, argentino, dorador, con Juana C. Potillaro, argentina; Juan Fernández, portugués, rentista, con Luisa Lanouguero, francesa; Marcos Lizarriabas, español, empleado, con Juana F. Echeverría, española; Augusto Barteik, alemán, agricultor, con María D. Echeverría, española; Manuel Magadán, español, empleado, con Secundina Alvarez, española.

Sección 15a.—Vicente De Feo, argentino, mecánico, con Rosa Teresa Villa, argentina; Vicente Marchioni, italiano, motorista, con Cesira Caporalini, italiana; Alejandro Brunelli, italiano, albañil, con Enriqueta Manzini, argentina; José Romero, argentino, chauffeur, con Libertad Grajeno, argentina; Angel T. Ferreira, argentino, zapatero, con Sara Fontana, argentina; Albino R. Pedernera, argentino, agente de policía, con Emilia Franqui, argentina; Victorio Giocosa, italiano, carpintero, con Catalina Minetti, italiana; Ermete Zanotti, 20 años, italiano, con Eleonor Bernardi, 17 años, argentina.

Sección 16a.—Alejandro José Nocetti, argentino, carpintero, con Teresa Bottini, argentina, Jacinto Esteban, español, empleado, con María Macías, española; Luis E. Gluringhelli, argentino, empleado, con Rosa V. González, argentina; Luis Denobile, belga, tejedor, con María Pozzi, argentina; Antonio Micuika, austriaco, agricultor, con Carlota Flores, argentina.

Sección 18a.—Alejandro A. Dacco, argentino, comerciante, Charcas 4091, con María A. Acosta, argentina, Charcas 4091; José López, español, chauffeur, Rivera 650, con María Sañudo, española, Rivera 650; Manuel Mirrafia, español, empleado, Malabia 2284, con María Ramollino, argentina, Acevedo 2581; Constantino Riestra, español, jornalero, French 3531, con María Colombera, argentina, French 3531; Antonio Barrera, español, panadero, Loyola 1178, con Carmen Vidueyro, española, Loyola 1178; Antonio Fuentes, español, empleado, Chile 1374, con Eulogia Alvarez, argentina, Garrit 573; José Berrondo, argentino, empleado, Loyola 254, con Benita Alzogaray, argentina, Loyola 254.

Sección 19a.—Antonio Taiobaro, argentino, comerciante, con Luisa Domínguez, española; José Leoz, español, mecánico, con Joaquina López, española; Celestino Menguez, español, empleado, con Aurelia Fernández, española; Carlos Francisco Gioranola, italiano, empleado, con Margarita Angela Giudici, italiana; Francisco Cárnevale, argentino, empleado, con Rosa Rochetta, argentina; Cristóbal Vicente Zampardo, uruguayo, electricista, con María Benedetto, italiana; Jesús Montes, español, conductor, con María Emerenciana Corsal, española; Cosme Schalaeff, ruso, albañil, con Ana Trarych, austriaca; Carmelo Fabio Till, argentino, pintor, con Vicenta Ledona, argentina.

Sección 20a. — Alejandro Miesaglia, italiano, comerciante, con María Antonia Bevilacqua, argentina; Antonio Gutiérrez, español, empleado, con Teresa Calderón, española; Julio Pallas, español, empleado, con Adela Bernardez, española; Pascual Velardo, italiano, empleado, con Teresa Marmosato, italiana; José Lombardero, español, empleado, con Pilar Pérez, española; Luis Altamirano, argentino, herrero, con Elena Costa, argentina; Basilio Espila, español, empleado, con Gaspara Moreno, española.

DEFUNCIONES

Sección 1a. — Mateo Viela, 83 años, argentino, Avenida Ráenz 923; Victorio Fabrizzio, 2 meses, argentino, Boedo 1621 Arcángela C. de Fabbiani, 40 años, italiana, Basualdo 1964.

Sección 2a.—Edelmiro Agoylio, 5 meses, argentino, hospital Muñiz; Marcelino Pueyo, 13 meses argentino, hospital Muñiz; Francisco Múner, 42 años, español, hospital Muñiz; N. N., quema de basuras; José A. López, 19 años, argentino, Incián 703; Filomena Lapaduia, 14 años, argentina, Pereyra 1757.

Sección 4a.—Teresa B. de Chiappezone, 60 años, italiana, Crucero, 1046; Reinaldo Rossi, 8 años, argentino, Magallanes 245; Isabel Arcure, 1 año, argentina, California 284; Angel Seriani, 62 años, italiano, Suárez 273; Inocencio Robertini, 55 años, italiano, hospital Argerich; Francisco Martínez, 64 años, argentino, hospital Argerich; Elvira N. Borettini, 4 años, argentina, Salvadores 913.

Sección 5a.—Ramón Usó, 42 años, español, Falcón 2648, María Alburquerque, 7 días, argentina, San Pedrito 654; Antonio Paz, 40 años, español, hospital Alvarez; Manuel Cruces, 28 años, español, Rivadavia 6037; Francisca C. de Lucca, 67 años, italiana, Rivadavia 7589.

Sección 6a—Juan Ospital, 68 años, francés, Don Cristóbal 182; Adolfo J. Lanza, 3 meses, argentino, Castro 1019

Sección 7a. — Guido Pellegrino, 17 años, argentino, hospital Italiano; Pedro Barrera, 51 años, italiano, Cangallo 2860; Rosa Guide, 18 años, argentina, Díaz Vélez 1056; Marcelo Pereyra, 47 años, argentino, hospital Italiano, Carlos Daneri, 31 años, argentino, hospital Italiano; Amelia Julia Adela Gambino, 20 días, argentina, P. Ortega 1043; Anunciación Galli de Figini, 69 años, italiana, Corrientes número 4422.

Sección 8a.—Delia Marchesi, 19 días, argentina, Saavedra 1289; Miguel López, 61 años, español, Carlos Calvo 2632, N Gravano, Alberti 1463; N. Mass Independencia 2662; Angel Suárez, 61 años, español, Pichincha 1547; Juan Inchauspe, francés, 64 años, hospital Francés

Sección 10a.—Josefa Cándida, 7 días, argentina, Alsina 2071

Sección 11a.—Enrique Ferreto, 41 años, argentino, Callao 628; David Barcos, 60 años, ruso, Corrientes 2257.

Sección 12a. — María E. A. Sanjurjo, 1 mes, argentina, Santiago del Estero 1493; N. Delgado, argentino, Defensa 1259; Manuela G. de Rey, español, Humberto 755; Agustín Raggio, argentino, Estados Unidos 629.

Sección 14a. — Alejandro Suárez, 22 años, se ignora, Esmeralda 66; Felipe Grisolia, 61 años, italiano, hospital Italiano; N. de Luca, Paraná 793.

Sección 15a. — Carlos Ferrari, 7 meses, argentino, Deseado 1966; Pedro Roión, 8 meses, argentino, Godoy Cruz 85. José Fachini, 67 años, italiano, hospital Torcuato de Alvear; Ana A. de Comeres, 76 años, francesa, hospital Torcuato de Alvear; Emilio Davezac, 27 años, argentino, Padilla 1941; José de la Torre, 35 años, argentino, hospital Torcuato de Alvear; N. D'Andrea, nació muerto, A. Ganasini; Victorio Brunelli, 70 años, italiano, Guntegunaychú y A. América

Sección 16a—María Poggi, 3 años, argentina, Zapiola 2474; Raquel Belloso, 17 años argentina, Moldes 2377.

Sección 17a—Joaquín Mendoza, 60 días, argentino, Rosetti 868; Domingo A. Paradela, 3 años, argentino, Santa Fe 5301; Pedro Salazar, 68 años, argentino, 11 de Septiembre 1181.

SECCION SOLICITADAS

EL JARABE BERTHAUD cura la tos en un día, lo recomiendan los médicos como el mejor remedio del mundo. Venta en boticas y droguerías. v3jl.

SERVICIO DE LA AMERICA DEL SUR á París-Quai d'Orsay vía Barcelona. Consideramos un deber señalar á nuestros lectores una innovación de interés general. Cierto número de los pasajeros de las compañías italianas de navegación, viniendo de la América del Sur y dirigiéndose á Europa, desembarcan en el puerto de Barcelona de cuyo punto toman el tren para París, llegando de esta manera 24 horas más temprano que si hubieran continuado el viaje marítimo hasta Génova. A fin de ofrecer á estos viajeros todo el confort y la rapidez deseable, se ha organizado un servicio especial de trenes de lujo entre Barcelona y París (estación Quai d'Orsay) vía Narbonne, Toulouse, en combinación con la llegada de los transatlánticos Los pasajeros pueden dirigirse durante la travesía al comisario de á bordo, quien por medio de un radiotelegrama, se encarga de obtener para ellos, entre la frontera española y París, Quai d'Orsay, ya sea vagones dormitorios acoplados á los trenes rápidos ordinarios ó un tren especial de lujo, según el número de los pasajeros. Un especial de lujo ya ha sido puesto en marcha con completo éxito para 56 pasajeros, desembarcados del transatlántico "Principessa Mafalda" el 13 de Mayo próximo pasado. Trayecto desde Barcelona hasta París, Quai d'Orsay, en 19 horas 1p

HOTEL MINERVA, FLORENCIA, 1er. orden, central, tranquilo, cerca de la estación.

Enfermedades secretas—Santaloi Montagú

SECCION NOTABLES

El Te Garfield

Cura la sequedad de vientre, purifica la sangre, hace funcionar bien el hígado y los riñones y rejuvenece. Si desea Vd. una muestra gratis, diríjase por carta adjuntando estampilla de correo de 5 centavos, á los únicos introductores en Buenos Aires.

M. FIGALLO y Ca.—Calle Maipu 212

NO SUFRA Vd. TOS

¡¡CÚRESE!!

TOME EL MARAVILLOSO

Jarabe BERTHAUD

La primera cucharada alivia.

Un frasco cura radicalmente.

Lo recomiendan todos los médicos.

Venta en todas las farmacias y droguerías.

(29)

GASTON LEROUX

LA ESPOSA DEL SOL

Y ahora, ella se despertaba en la Casa de la Serpiente y no sentía ya los besos ni las lágrimas de Cristóbal. Sin embargo, él gritaba, la llamaba...Logró enderezarse en el sitio, donde la habían extendido. Y en torno vió frente á ella, al niño todo desnudo entre las manos de las mamaconas. Asustada, María Teresa quiso correr al socorro de Cristóbal, pero seis mamaconas la rodearon y la calmaron momentáneamente afirmándole que no se haría ningún mal al niño y que se procedía sencillamente á su "toilette", como lo harían con ella, porque debían vestir ambos el traje de piel de murciélago. Al hablarle le daban un título que no había todavía oído de sus bocas. Le decían: "Coya" lo que en inca significa "reina".

La tomaron en sus brazos poderosos como una muñeca, le quitaron su vestido color azufre con el cual la habían revestido desde la primera etapa, en la hacienda de Uniegardo, y recomenzaron como habían hecho antaño, á frotarla con aceite y unguentos odoríferos, cantando una especie de salmopeya que mecía singularmente el espíritu. Eran grandes y fuertes mujeres de la provincia de Puno, nacidas á orillas del lago Titicaca. Eran robustas y hermosas, su andar era un poco danzante, casi siempre rítmico, pero flexible y armonioso. Sus brazos dorados y fuertes salían desnudos de los velos negros. Tenían ojos magníficos, lo único que dejaban ver de su cara.

María Teresa y el pequeño Cristóbal las temían, pero no eran malas. Dos de ellas debían morir con María Teresa, para prepararle la cámara nupcial en el palacio del Sol, y eran estas las que se mostraban más alertas, las que cantaban más, las que la animaban. Estaban plenamente felices y sentían que la joven no mostrase la misma alegría. Hacían sin embargo lo que era preciso para eso, describiéndole los placeres que la esperaban allá arriba, elogiándole con ardor de prosélitos su felicidad de haber sido elegida entre todas para llegar á ser la Coya. Llevaban pesados brazaletes de oro en los pies, los que sonaban, chocaban contra los tobillos, y largos anillos en las orejas.

No se oía más al niño. Estaba juicioso. Le habían prometido, si permanecía tranquilo, de llevarlo otra vez á los brazos de María Teresa. Esta igualmente se dejaba hacer entre las manos de las mamaconas con docilidad. La letanía con la cual adormecían sus oídos, adormecía también su espíritu, pesado todavía con el sueño mágico del cual acababa de salir.

Un pensamiento había en ella que la sostenía también. Era que sabían donde ella estaba, lo que se había hecho, quién la había robado y por qué. Estaba segura de que semejante horror no sería cometido. Los salvarían á los dos. El pequeño Cristóbal había podido reunirse con ella...¡qué no podrían hacer su padre y Raimundo! Si no habían intervenido antes, era evidentemente porque querían obrar con seguridad. Esperaba de un momento á otro ver aparecer á sus salvadores con la policía y soldados. Y todos estos salvajes huirían á su montaña y no se les vería más. Y este espantoso sueño sería olvidado. Entretanto, no resistía. Se sentía débil como una criatura ante el destino. Sólo los llantos del pequeño Cristóbal lograban conmoverla.

—" en la morada del Sol—cantaban las mamaconas por la centésima vez—los árboles producen frutos pesados, y, cuando están maduros, las ramas se doblan para que el indio no tenga que tomarse el trabajo de alzar el brazo para cogerlas. ¡No lloréis! ¡Viviréis eternamente, eternamente! La muerte viene á llamar á las puertas del palacio terrestre y el gemido del mal extiende sus alas malditas sobre nuestros bosques; pero no lloréis, porque allá arriba, cerca del Sol y de la Luna que es su hermana y su primera esposa legítima, y cerca del Charca (1) que es su paje fiel, viviréis eternamente, eternamente, eternamente!

Pusieron en el cabello perfumado de María Teresa el borla, mancha real, cuyos flecos le caían hasta sobre los ojos y le daban ya una especie de belleza hierática. Tembló cuando deslizaron sobre sus miembros desnudos el traje de piel de murciélago. Le pareció que entraba en algo de viscoso y de helado y que pertenecía, desde ese momento, á la noche eterna de la cual el murciélago es la Coya.

Luego le tomaron la muñeca y deslizaron por ella un anillo que miró y que reconoció. Era el brazalete Sol de Oro. Entonces, comprendió que á partir de esta hora, comenzaba realmente su agonía y recordó con amargura desesperada la hora feliz y terrible cuando este brazalete se le había aparecido por primera vez, las bromas cuyo objeto había sido, su tía Inés espantada, la dueña Irene santiguándose, su padre escéptico, y Raimundo enamorado. ¿Dónde estaban todos ahora? ¡Era tiempo! ¡Era tiempo!

(1) Venus.

—¡El niñito ha hablado! ¡es el rito!—dijeron los guardianes del templo mirándose, y, sin agregar nada más, se van balanceándose, balanceándose. María Teresa exhala un sollozo de demente. El pequeño Cristóbal, para calmar á su hermana grande, la estrecha como para asfixiarla:

—¡Vendrán, María Teresa, no llores! ¡Vendrán! ...Chit! ¡escucha!

Se oye, en efecto, detrás de las puertas, una extraña música y casi en seguida entra el grupo de los flautistas. Son hermosos hombres tristes que se sientan alrededor de María Teresa y del niño, y que tocan la flauta en huesos de muertos. Son los músicos sagrados de la quena. Su canto es más triste que un "de profundis". Sólo al oirlo, un sudor glacial se esparce por los miembros de María Teresa, cuya mirada extraviada gira por esa vasta sala que es ciertamente la antesala de su tumba.

Piedras ciclópeas, monstruosas, exagonales puestas unas sobre las otras, sin argamasa, sin otra unión que su peso enorme, forman las paredes de la Casa de la Serpiente. María Teresa ha oído hablar de ellas antes. Hay dos Casas de la Serpiente, una en Cajamarca, la otra en el Cuzco. Son llamadas así por la serpiente de piedra que está esculpida encima de la puerta de la entrada. Esta serpiente está allí para guardar los recintos sagrados. Jamás deja salir á las víctimas destinadas al Sol. La vieja tía Inés y la dueña Irene saben esto y se lo han dicho á María Teresa, que ha reído no poco de este último detalle. María Teresa está pues, en el Cuzco, en un palacio bien conocido de los viajeros, extranjeros de paso en el Perú, historiadores, arqueólogos, en fin, hombres civilizados...un palacio que se halla en pleno Cuzco...y en el cual cada uno puede entrar, de donde cada uno puede salir...que los dueños de posadas hacen visitar á sus clientes de paso...¡Entonces! ¿entonces? ¿qué? ¿qué significa esta comedia? ¡Van á venir! ¡Van á venir! ¿Por qué no vienen?

¿Por dónde han de venir? ¡Ah! ha oído ruido, murmullos...sí, por encima de los cantos fúnebres de las flautas de huesos de muerto, se oye como una multitud que viene...allá detrás de la ancha cortina, la ancha cortina amarilla como el oro que se halla tendida de un extremo al otro de la sala en toda su amplitud y que le impide ver lo que pasa ¿Para qué esos rumores, esos cuchicheos? ¿Ese movimiento de pies innumerables? Interroga á las dos mamaconas que deben morir con ella, y que están extendidas á sus pies, en sus largos velos negros. Estas le responden con respeto y amistad que se preparan á adorar al rey Huayna Capac que debe venir á buscarla para conducirla á Atahualpa. María Teresa no comprende. Este rey ha muerto desde hace muchísimo tiempo. ¿Cómo quieren que venga? Ni aun se sabe dónde está. Ellas le contestan que se sabe perfectamente dónde está. Está en el fondo de la noche, y vendrá del fondo de la noche, y se las llevará á las tres. Y atravesarán la noche con sus vestidos de duelo María Teresa con su vestido de piel de ave nocturna, y llegarán á las moradas encantadas del Sol. Entonces ellas serán vestidas todo de oro, con trajes de oro y joyas de oro, eternamente.

—¿Y el niñito?—preguntó María Teresa.—¿Qué van á hacer con el niñito?

¡Horror!, ellas desvían la cabeza y no responden. María Teresa estrecha más todavía al pequeño y le cubre de besos, como si quisiera asfixiarle ella misma, como si quisiese hacerle morir ella misma, bajo sus besos. Y el niño Cristóbal le dice de nuevo:

—¡No llores, mi hermanita grande, no será ese pícaro rey quien vendrá, sino papá y Raimundo, no llores!—y le devuelve sus besos.

Sobre una de las grandes piedras hay signos misteriosos que las mamaconas miran á cada instante y que los tocadores de flautas de huesos de muertos se muestran soplando más fuerte su "de profundis". Son esculturas extrañas que representan pájaros con cabeza de hombres y con cuerpo de "coraquenque".

El "coraquenque" es un ave incaica cuya imagen María Teresa ha visto ya en los museos de Lima Sabe que en todo tiempo y en toda la tierra no ha existido á la vez más que una sola pareja de estos pájaros, que aparecen en la montaña en el momento de la investidura de un nuevo rey al cual dan dos de sus plumas para adornar su cabello. Aquellos son de piedra y forman parte de la piedra. ¿Por qué los miran así?

Pero el ruido detrás de la cortina ha cesado y los tocadores de flautas de huesos de muertos hacen oir una modulación de repente tan estridente, que los oídos quedan como atravesados por él. El niño tiene miedo y se apoya más en el seno de María Teresa. Y de repente la cortina se desliza. Y se ve toda la sala.

Está llena de una muchedumbre prosternada y silenciosa. Sólo están de pie, en las gradas de pórfido rojo que descienden hasta esa congregación, primero los tres guardianes del templo con los tres cráneos increíbles. Se hallan vestidos de trajes de vicuña. Detrás de ellos, una grada más abajo, de pie también, está Huáscar, los brazos cruzados bajo un poncho rojo.

(Continuará)

DULCE DE LECHE

Lata No. 3 $ 0.50 c/una

Precio para los señores mayoristas

Dulce preparado para el interior de la República y Exportación

Cajones de 50 latas $ 25

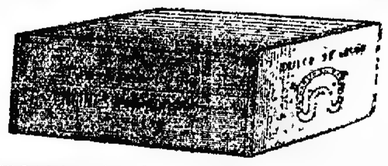

LA MARTONA — 121 San Martín, Unión Telefónica 2085

PIDA DULCE No. 3

THIODONAL MONGIN

Si usted tose

TOME

THIODONAL del Doctor Mongin

Toses Rebeldes, Resfriados, Bronquitis Agudas y Crónicas, Influenza, Coqueluche (tos ferina), Catarros, Asma Bronquial, Tuberculosis Pulmonar, etc.

Depósito general: Laboratorios del Dr. Mongin.—Nogent s/Seine, Francia.

De venta: en todas las buenas farmacias.

ESPECIFICO DE LA TOS

Dr. Pedro del Pino

Especialista Cirugía general y Ginecología, ALSINA 451, de 2 á 4, U. T. 5195. v31

Dr. Elizalde Especialista en vías urinarias. Jefe de clínica en el servicio de enfermedades del riñón, próstata, vejiga, etc., en el hospital San Roque. Consultas de 2 á 5 p. m., Maipú 813. v21

ENFERMEDADES DEL PULMON

Doctor Aquino. Jefe de sala del Hospital Alvear. CHILE 1070. De 2 á 5. U. T. 1346 (Libertad). v8a.

Dr. PACIFICO DIAZ

Especialista en enfermedades de la piel (del Hospital de Niños y del Militar). Cerrito 393. De 1 á 4 p. m. v3jul.

CARTUCHOS UMC

Son los más populares

RIFLES REMINGTON

Tuberculosis, asma, etc.

Nuevo tratamiento especial y exclusivo. Antisepsia pulmonar y sueroterapia combinados. Pobres gratis.

Dr. SAUBIDET

MEJICO 1346, de 3 á 5 p. m.

Dr. F. P. ECHEVARRIA

Internos y secretas. Ha reabierto su consultorio Libertad 369. Consultas de 10 á 11 a. m. y de 2 á 5 p. m.

Corazón - Pulmones y Estómago

Dr. Diego Dávison. Ex médico interno del Hospital Real de Edimburgo. Rayos X. Consultas de 1 á 4 p. m., Corrientes 881.

SOLUCIÓN DUFOUR

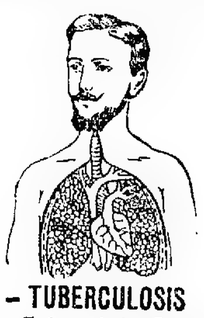

TISIS — TUBERCULOSIS

Enfermedades Pulmonares

El remedio que mejores resultados ha dado entre todos sus similares. Purifica y fortifica el organismo

Pídanlo en todas las farmacias.

Semillas

— DE —

PASTO, TREBOLES, ALFALFAS

Y de otras forrajeras

Importadas de Europa, de todas clases, de la mejor calidad y del más alto poder germinador, se venden á precios sumamente módicos.

Arboles Frutales, Florestales y para cercos y plantas de Rosales de toda clase y de las mejores variedades en

LA SEMILLERIA INGLESA

de WILLIAM H. LOGAN

640—Calle CANGALLO—640

BUENOS AIRES

CATALOGOS GRATIS

á todo interesado mencionando LA PRENSA.

DOCTOR CESAR VILA

Especialista internas y nerviosas (vientre vicios y debilidades de la sangre), Rayos X. Electricidad. Aplica el 606 Lavalle 2277 de 2 á 5 p. m. U. T. 520. Mitre. v30

"DUC"

El mejor y más económico papel para cigarrillos. Marca de consumo MUNDIAL y la más antigua, pues data de 1869, prueba elocuente de su calidad superior. En venta en todos los almacenes y cigarrerías. La cajita tiene 60 librítos de 120 hojitas cada uno. Unicos agentes: E. Mendy é hijos.

AJENJO BERGER

SOCIEDAD HIPOTECARIA

BELGA - AMERICANA

Banco Hipotecario Franco-Argentino

226-Bartolomé Mitre-226

Hace préstamos hipotecarios en oro sobre propiedades en la capital federal y sobre establecimientos de campo á plazos largos y sin límite en la cantidad

Doctor JOSE DE LUCA

Especialista en garganta, nariz y oído. De regreso de su viaje á Europa, ha reabierto su consultorio, Cangallo 1056, de 2 á 4 p. m. v31jul

DOCTOR POLITO

ESPECIALISTA en enfermedades de la piel, secretas y vías urinarias. Entre Ríos 624. Consultas: de 2 á 4 y de 6 á 8 p. m. v11jul.

PULMONES

Curación radical de las enfermedades pulmonares, vómitos y esputos de sangre, tos fatiga. Pensiones varias. Sanatorio Inglés, Temperley, F. C. Sud, á 20 minutos de Buenos Aires. 1p

Doctor CHABROUX

Piel, génito-urinarias y secretas. Diplomado en los hospitales de París (St. Louis, Urología etc.) De regreso de Europa. Tucumán 523. De 3 á 5 p. m. y de 9 á 10 de la noche. v26jul

Sanatorio "GUTIERREZ"

de cirugía, dirigido por los doctores Avelino Gutiérrez, profesor de la Facultad de Medicina, y Angel Gutiérrez, jefe del servicio de cirugía general de mujeres y de ginecología del Hospital Español.

Se reciben pensionistas de distintas categorías. Rivadavia 5611. Consultas: doctor Avelino Gutiérrez, martes, jueves y sábado, de 3 á 5 p. m.; doctor Angel Gutiérrez, lunes, miércoles y viernes, de 3 á 5 p. m., Bartolomé Mitre 1548. v2a

J. EDELBERG

Dentista-cirujano. Dientes fijos, sin paladar. Operaciones sin dolor, Bernardo de Irigoyen (Buen Orden) núm. 909. v31

Dr Noceti

Profesor en ejercicio. Jefe del servicio de ojos en el hospital de Clínicas. Enfermedades de los ojos y anteojos. De 1 á 3.30 en Bmé. Mitre 1175 y de 4 á 6.30 en Maipú 855. perm.

LA PESCADORA ARGENTINA

SOCIEDAD ANONIMA

Puestos de venta al detalle

Calle Carlos Pellegrini número 277.

Mercado del Centro. Puesto número 381/82.

Mercado Modelo. Puesto número 206/207.

Mercado Buenos Aires. Puesto Letras G. H.

REMITE

Pescado fresco

A la campaña

OFICINAS: calle Olavarría número 55. 1p

Dr. BULLRICH Profesor suplente de clínicas médicas y jefe de clínica de la Facultad, médico del Hospital San Roque. Corazón, aparato circulatorio y sangre. Rodríguez Peña 1284, de 1 á 3 Rayos X.

606 Lo aplica el Dr. TAVOLARO

ESPECIALISTA EN

SECRETAS Y DE LA PIEL

REUMATISMO, PARALISIS, NEURALGIAS, CIATICAS, ENFERMEDADES INTERNAS Y NERVIOSAS

INSTITUTO MODERNO: CALLAO 158

Consultas: De 9 á 11 a. m. y de 3 á 6 p. m.

Populares de 7 á 8 p. m. j3v24

Dr. RUIZ GUTIERREZ

Médico director del Instituto Policlínico y especialista en las enfermedades secretas de ambos sexos y de la piel, matriz y vejiga, riñones, estómago, reumatismo y afecciones nerviosas. Curación rápida, segura y radical por un sistema especial. Aplicaciones eléctricas con nuevas y completas instalaciones rayos X, aplicación del 606 —CANGALLO 1680. Consultas de 9 á 11 y de 2 á 7 p. m.

Dr. CIBILS AGUIRRE

Del servicio de niños del hospital de Clínicas — 12 á 2 p. m. MAIPU 288.

LA GRAN PINTURA UNIVERSAL

Contra calor, fuego é intemperie

ASBESTINA

NO NECESITA

Ni aceite ni aguarrás

Agua fría y nada más

Pídase muestrario de 24 colores, gratis, á Fábrica Nacional de Productos Arregger. VICTORIA 3053

NOTABLES OCASIONES EN PLUMAS

Exito descomunal obtenido, desde la publicación de nuestro aviso

La enormidad de pedidos que hemos recibido desde la publicación de nuestro último aviso, nos obliga á rogar á nuestras amables lectoras se sirvan pasarnos sus órdenes á la mayor brevedad posible, á fin de poder atenderlas debidamente. Asimismo, rogamos notar que esta oferta es válida hasta el 10 de Julio actual.

Extracto de nuestra lista de precios

	Antes	Ahora		Antes	Ahora
Plumas de	$ 15.—	$ 7.95	Plumas de	$ 33.—	$ 16.95
" "	" 17.50	" 9.95	" "	" 37.—	" 17.95
" "	" 24.—	" 13.95	" "	" 43.—	" 22.95
" "	" 52.—	" 29.95	" "	" 68.—	" 41.95

PEDIDOS de PROVINCIAS: Se atenderán con suma prolijidad

Para el vencimiento de la oferta, se tendrá en cuenta la fecha de la estampilla de correo.

NOTA: Se limpian, tiñen, rizan plumas, por personal experto. Trabajos rápidos, esmerados y garantidos.

Cía. DE PLUMAS DE LONDRES

CORRIENTES 708 BUENOS AIRES

Ferrocarril Buenos Aires al Pacífico

Aviso al público

APERTURA DE NUEVA ESTACION RETIRO B. A. P.

Se avisa al público que el día 7 de Julio se habilitará para el servicio de pasajeros, encomiendas, equipajes y telégrafos, la nueva estación RETIRO PACIFICO situada en la calle Maipú, al costado Este de la estación del F. C. C. C.

Desde la misma fecha los trenes que entraban y salían de la estación Retiro Este (F. C. C. A.), lo harán á y de la estación Retiro Pacífico

Los vehículos podrán llegar á la nueva estación por la entrada situada en la calle San Martín, hasta tanto se abra la prolongación de la calle Maipú.

Guy Calthrop.

ADMINISTRADOR GENERAL

v15

Aviso al Público

"Una REUMA descuidada conduce á la TUBERCULOSIS"

No resiste TOS al ninguna

JARABE FAMEL

al Lacto-Creosoto soluble.

Remedio lo más poderoso CONTRA LAS

Bronquitis — Influenzas — Catarros — Tuberculosis.

Las más altas Recompensas obtenidas. — Adoptado por los Hospitales.

En Venta en todas las buenas Farmacias de la República Argentina. Casa P. FAMEL, 20 et 22, rue des Orfeaux, Paris.

"FATSA"

Contra los peligros de EXPLOSIONES é INCENDIOS de los AUTOMOVILES

FATSA es un cierre de seguridad que

LA PRENSA usa en sus automóviles

FATSA lo usan las familias más distinguidas de toda la República Argentina en sus autos en Londres á natta, en autogarages, y en todo recipiente.

FATSA está aprobado por la Exma. Comisión Técnica Industrial, de la capital federal

FATSA evita también el peligro de explosión ó irrupción de depósitos de 500.000 litros ó más, de inflamables.

FATSA asegura la vida de los "chauffeurs" como también de todas las personas que lo usan.

SCHOLL & HECHTER

Taller de montaje, Avenida Quintana número 442. En 4 horas se hacen montajes en automóviles con eficacia y seguridad absolutas.

MAÑANA

Víspera de la gran fiesta patria será el día culminante de venta en

La Gran liquidación General

que nuestra casa está efectuando

Nuestra GRAN LIQUIDACION comprende todos los departamentos de nuestro establecimiento y todos los artículos, lo que quiere decir que interesa á todo el mundo y que tenemos artículos de gran conveniencia para todos.

Es necesario tener en cuenta que en nuestra casa no solamente se liquidan las mercaderías de estación, sino que se liquidan todas las diversas secciones, repletas de mercaderías de primer orden para el uso general de todo el año, de toda la vida, los artículos prácticos y los artículos de lujo.

Nuestra casa ofrece en esta Gran Liquidación las confecciones en general para hombres, señoras, niños y niñas, más famosas de toda América; la ropa blanca y la bonetería más notable y mejor surtida, la sombrerería y artículos generales para hombres, de mejor calidad y más novedad: las modas, sombreros y artículos de alta elegancia y la lencería para señoras, niñas y bebés; el calzado verdaderamente legítimo, elegante y sólido, para hombres, señoras, niños y niñas, la ropa de mesa y de cama, de buena calidad y verdaderamente práctica y de buen gusto; el surtido de peletería más excepcional, tanto en tapados como en boas, echarpes, manchones, etc.; los artículos de viaje ingleses y austriacos; gramófonos y discos notables y tantos y tantos miles de artículos que en la vida ninguna otra casa liquidó ni liquidará, todo á precios de absoluta liquidación.

Nuestro objeto es producir una renovación absoluta de todo y producir una venta colosal.

La Dirección de Créditos ha resuelto acordar con mucha liberalidad los créditos á pagar en 10 meses, durante esta gran liquidación, á los mismos precios que al contado, sin pagar interés, comisión, ni recargo alguno.

Para las Compras por carta del Interior, haremos las rebajas consiguientes.

No ponemos límite á las compras, pudiendo así comprar los señores comerciantes.

ES MUY NOTABLE nuestro gran surtido de artículos elegantísimos y de alta novedad para teatros y fiestas.

Ropa de etiqueta, (para hombres, jóvenes y niños), Guantes, Camisería, Abrigos forrados de piel, Calzados, Sombreros, Bonetería fina, Bufandas, Corbatas, Medias de seda, etc. Para señoras y niñas: Tapados de seda y de paño, Guantes, Bolsas, Echarpes, Peinetas y Adornos, Calzado, Sombreros, Blusas, Trajes y vestidos, Lencería y bonetería fina etc.

A. CABEZAS

SARMIENTO 522 al 562 Entre Florida y S. Martín (B. As.)

LINEAS NELSON

COMPAÑIA INGLESA de NAVEGACION

Nuevos y lujosos vapores. Servicio rápido entre Río de la Plata y Londres, con combinaciones á todas partes de Europa y del mundo, haciendo escala en Río de Janeiro y Cherburgo. Paquetes postales. Salidas semanales

HIGHLAND BRAE 12 Julio

HIGHLAND LADDIE 19 Julio

Boletos hasta París: Primera clase, $ 287.85 papel; segunda clase, $ 200.30 papel.

Por folletos, itinerarios, demás informes y boletos, ocurrir á

Agentes generales: Nelson & Wythes

308, Cangallo — Buenos Aires

Doctora ANTONINA FREULER

Médica de la Asistencia Pública y del Hospital de Niños, Rivadavia 1479. Consultas de 2 á 4 p. m. v22

EL 606

lo aplica el DOCTOR RAFOPORT, de regreso de las clínicas europeas á donde fué comisionado para estudiar este medicamento. Especialista en secretas y vías urinarias. De 9 á 11 y de 1 á 4 p. m., CORRIENTES 2070. v31jul.

HERNIA UNICO TRATAMIENTO INFALIBLE CUYO 429

Reducción garantida con el moderno SIPLEX automático cómodo al uso y de adaptación perfecta, es hoy día, el único sistema reconocido á la vez seguro y eficaz, 429 SARMIENTO. v8

Dr. ROCHE Especialista, jefe de servicio de piel y secretas del Hospital Francés, Vías urinarias, radioterapia, TUCUMAN 719, de 2 á 6; v17

NEURASTENIA

Las Gotas Concentradas de

HIERRO BRAVAIS

son el remedio más eficaz contra

ANEMIA CLOROSIS, DEBILIDAD

Colores Pálidos, etc.

En todas Farmacias y Droguerías. Depositarios de las Inyecciones

CONVALECENCIAS

Dr. José M. Rodríguez

Tuberculosis pulmonar. Enfermedades internas, (corazón, estómago, intestinos). De 2 á 6 p. m., Pueyrredón 1571. v1ag.

Dr. JULIAN PANELO

CLINICA MEDICA

Corazón, pulmones y enfermedades internas, calle CANGALLO 1571, de 1 á 3 de la tarde v17

Masagistas y Enfermeros

AMBOS SEXOS

Diplomados por la Asistencia Pública. Se atienden pedidos en la asociación, Bmé Mitre 2672.—U. T. 524 (Mitre). — Atiende de 7 a. m. á 7.30 p. m. 1p

---

Dr. JUAN CARLOS LACROZE

Especialista del hospital San Roque. Enfermedades de los riñones, vejiga, próstata, uretra, etc., y secretas de ambos sexos, CERRITO 416, de 2 á 5 de la tarde v1ag.

Dr. GOYENA

Ex jefe de clínica de la Facultad (del Hospital de Clínicas). Especialmente enfermedades del estómago, intestinos é hígado. De 2 á 4 p. m., Sáenz Peña 611. v7

DOCTOR CORTI

Especialista en enfermedades del corazón, nerviosas y de niños Consultas de 2 á 5 p. m., Bmé Mitre 1736. v1ag.

Dr. ROBERTO AROZTEGUY

Del hospital Rivadavia. Especialista en enfermedades de señoras, partos y cirugía general. De 2 á 4 p. m., menos los jueves y festivos. Paraná 56. U. T. 64. (Lib.) v2a

---

DOCTOR A. TEDESCHI

CIRUGIA

Enfermedades de señoras y partos. Consultas de 11 á 3.—PERU 448. perm.

CÁPSULAS DE CIPRIDOL

(Aceite especificado á 1 %. de bi-yoduro de hidrargiro)

(Dr CHAPELLE)

En dósis de 3, 4 á 5 cápsulas diarias *CIPRIDOL* constituye una medicación, tan cómoda como eficaz, para ciertas afecciones específicas (*sífilis*), las **Fístulas**, los **Abcesos fríos**, la **Pústula maligna**, etc. El *CIPRIDOL* se recomienda, además, por su poca tendencia á provocar la salivación.

La dósis diaria debe dividirse en tres partes y tomarla al mediar la comida, para evitar toda intolerancia del tubo digestivo.

PARIS, 6, rue Vivienne y en todas las Farmacias.

Dr. Angel F. Ortiz Especialista en las enfermedades del riñón, vejiga próstata, uretra etc. Consultas gratuitas en LA PRENSA los sábados de 9 á 10 y particularmente en la calle Tucumán 715, de 2 á 4 p. m., diarias.

Dr. C. SOBRE-CASAS

Médico del Hospital Rawson y del Consultorio de LA PRENSA. Atiende exclusivamente enfermedades de señoras.—FLORIDA 955. De 4 á 7 p. m.

Dr. IGNACIO TORRES

Médico del hospital San Roque, jefe de clínica de garganta, nariz y oído, del servicio de LA PRENSA. Aplicaciones de Radium para el cáncer, nevus, etc.

Consultas de 2 á 5 p. m., Paraguay 1066.

Dr. CARLOS ROBERTSON

Profesor suplente de Patología Externa de la Facultad, cirujano del consultorio de LA PRENSA, jefe de la sala IV de cirugía del Hospital San Roque.—FLORIDA 832. Consultas de 1 á 4 p. m.

Dr. LLAMES MASSINI

Profesor suplente de partos. — Médico del Consultorio de LA PRENSA y de la Maternidad del Hospital Rawson.—Atiende especialmente enfermedades de señoras.—Maipú 878, de 3 á 5.

JOVEN SUIZO francés soltero, muy formal y trabajador, 26 años de edad, busca empleo estable en una empresa comercial. Dirección: Victor Dumian Aigle (Ct. Vaud, Suiza). v7d.p.m.

Dr. León Pereira

Profesor de odontología en la Facultad de Medicina. Atiende enfermedades de los dientes y de la boca. Hace dentaduras artificiales. Esmeralda 346.

Dr. ROA

Especialista. De regreso de Europa, de las principales clínicas. Enfermedades del estómago, intestinos, hígado. Rayos X. De 2 á 6 p. m., se mudó Talcahuano 264. v8d.

LOS MEJORES OPORTOS

REAL VINICOLA

"PARTICULAR" "LACRIMA CHRISTI"

HUGO KERN & CIA. 753 SAN MARTIN

"LOS LUTOS"

443 C. Pellegrini 445

U. T. 1873 (Libertad)

Al domicilio de las familias que lo soliciten concurrirá una de nuestras empleadas, con toda clase de artículos de luto, presupuestos de confecciones, etc. Pídase nuestro catálogo No. 7.

Tapados primer luto, $ 38

"LOS LUTOS"

AVISOS FUNEBRES

SEPELIOS

SARHUEL FIGUEROA DE OTAMENDI—q. e. p. d.—Falleció el 5 de Julio de 1912.—Su esposa Pablo Otamendi, su hija Blanca María, su señora madre Mercedes A. de Gutiérrez, sus hermanos Sihomara F. de Quadri, Teófilo, Horacio, presbítero Daniel Figueroa, Ricardo, Raúl y Juan, sus hermanos políticos Diego Otamendi, Santina C. de Figueroa y Ambrosio Quadri, su abuela Mercedes C. de Arriaga; tíos, primos, sobrinos y demás deudos, invitan á sus relaciones á acompañar los restos de la extinta al cementerio del Norte, hoy domingo 7, á las 9.30 a. m. En la basílica de Nuestra Señora del Socorro, se dirá una misa de cuerpo presente, á las 10. Unica invitación. El duelo se despedirá por tarjeta. Se ruega no enviar coronas. Casa mortuoria, Libertad 1256. Nota: Carruajes en la empresa Lázaro Costa, Rioja 280. v7

ADOLFO F. CABRERA—q. e. p. d.—Falleció el 6 de Julio de 1912.—Sus hijos María Esther y Ana María Adolfo Cabrera padre, sus hermanos Enrique J., Saúl, Juana C. de Marlarino, Anatilde C. de Silveira, Florentina y María Luisa Cabrera, sus hermanos políticos Joaquín E. Malarino y José I. Silveyra y demás deudos, invitan á sus relaciones á acompañar los restos del extinto al cementerio del Norte, hoy domingo 7, á las 4 p. m. El duelo se despedirá por tarjeta. Unica invitación. Casa mortuoria, Malvinas 63. Nota: Carruajes en la empresa Miñas, hasta las 2 p. m.

AGUSTIN RAGGIO.—q. e. p. d.—Falleció el 5 de Julio de 1912.—Sus hermanos Lorenzo y Adriana R. de Lerena, su hermana política María C. de Raggio, sus sobrinos, sobrinas, primos y las familias de Beltrán y De Lucas, invitan á sus relaciones á acompañar los restos del extinto al cementerio del Norte, hoy domingo 7, á las 2 4 a. m. En la iglesia de la Inmaculada Concepción se dirá una misa de cuerpo presente, á las 10 a. m. Se ruega no enviar coronas. El duelo se despedirá por tarjeta. Unica invitación. Casa mortuoria, Estados Unidos 629. Nota: Carruajes en la empresa Miñas, hasta las 9.15 a. m.

CARMEN MARTINEZ DE HERNANDEZ—q. e. p. d.—Falleció el 6 de Julio de 1912, confortada con los auxilios de la santa religión y la bendición papal.—Su esposo Salvador A. Hernández, sus hijos Adolfo, Alfredo, Pilar y Carmen Hernández su hija política María Argüello de Hernández, sus nietos, sus hermanos y hermanas políticas, sobrinos, primos y demás deudos, invitan á sus relaciones á acompañar los restos de la extinta al cementerio del Norte, hoy domingo 7, á las 9.30 a. m. En la basílica de Nuestra señora del Socorro, se dirá una misa de cuerpo presente, á las 10. Unica invitación. El duelo se despedirá por tarjeta. Se ruega no enviar coronas. Casa mortuoria, Libertad 1256. Nota: Carruajes en la empresa Lázaro Costa, Rioja 280.

ADOLFO RAVETTO.—q. e. p. d.—Falleció el 6 de Julio de 1912.—Sus padres José Ravetto é Isabel A. de Ravetto; su hermano Pedro, sus abuelos Pedro Ravetto, Luisa D. de Ravetto y Eugenio Amaber, tíos y demás deudos, invitan á sus relaciones á acompañar los restos del extinto al cementerio del Oeste, hoy domingo 7, á las 8.30 a. m. Unica invitación. El duelo se despedirá por tarjeta, se ruega no enviar coronas. Casa mortuoria, Santa Rosalía 1424. Nota: Carruajes en la empresa Lázaro Costa, Rioja 280.

MANUEL E. HARTENFELS — q. e. p. d. — Falleció en Alta Gracia el 3 de Julio de 1912.—Margarita H. de Bergmann, Ernesto (ausente), Ana y Eduardo H. de Voelmy, hermanos, María Luisa hermanitos políticos, Oscar, Margarita Hartenfels, Berta Bergmann, sobrinos, y demás deudos, invitan á sus relaciones á acompañar los restos del extinto al cementerio del Norte, hoy domingo 7, á las 10 a. m. El cortejo fúnebre partirá de la estación Retiro á la hora indicada. El duelo se despedirá por tarjeta. Unica invitación. Se ruega no enviar coronas. Nota: Habrá carruajes en la empresa de Audino y Foco, Méjico núm. 1672.

JUAN INCHAUSPE — q. e. p. d. — Falleció el 6 de Julio de 1912.—Su esposa María Minaberrea de Inchauspe, sus hijas Juana I. de Indarte, Rufina I. de Buján, Rita y María Inchauspe, sus hijos políticos Santiago Indarte y Simón Buján, sus nietos y demás deudos, invitan á sus relaciones á acompañar los restos del extinto al cementerio de San Vicente, hoy 7 del corriente, en el tren que sale de la estación Constitución, á las 5 p. m. El cortejo fúnebre saldrá del hospital Francés, Rioja 551, á las 4 p. m. Unica invitación. Nota: El duelo á 5 de Julio se celebrará una misa de cuerpo presente en la iglesia de San Antonio de esa localidad, á las 9 a. m. Otra. En la casa Audino y Foco, Méjico 1672, habrá carruajes hasta las 2.30 p. m.

FELIPE GRISOLIA — q. e. p. d.—Falleció el 5 de Julio de 1912.—Su esposa Carolina G. de Grisolia, sus hijos Adolfo, Francisco, Rosario, Emilia, Antonio, Carlos y Luis, sus hijos políticos Luis Alpuste, Carmen Grisolia y Teresa Navone, sus hermanas María y Clementina, sobrinos, primos y demás deudos, invitan á sus relaciones á acompañar los restos del extinto al cementerio del Oeste, hoy domingo 7, á las 10 a. m. Unica invitación. El duelo se despedirá por tarjeta. Casa mortuoria, Paseo de Julio 1876. Nota: Carruajes en la empresa Frío, Libertad núm. 968.

JULIO BOMBELLI — q. e. p. d.—Falleció el 6 de Julio de 1912.—Su esposa Rosa V. de Bombelli, sus hijos María Rosa, Rosa Damiana, Julia, Adelqui y Dante, hijos políticos Florencio Piccolo y María F. de Bombelli, nietos Elvira, Rodolfo, Armanda y Horacio, sus sobrinos y demás deudos, invitan á sus relaciones á acompañar los restos del extinto al cementerio del Oeste, hoy domingo 7 á las 3 p. m. Casa mortuoria, Sarmiento 3185. El duelo se despide por tarjeta. Unica invitación. Nota: Carruajes en la empresa Masarcilla y Cocozza, Canning 963 y 957.

DOMINGO SCUNGIO — q. e. p. d.—Falleció el 5 de Julio de 1912.—Su esposa Alfonsina Pallotta de Scungio, sus hermanos Guillermo y Herminia, sobrinos y demás deudos, invitan á sus relaciones á acompañar los restos del extinto al cementerio del Oeste, hoy domingo 7, á las 8.30 a. m. El cortejo fúnebre saldrá de la Morgue á la hora indicada. Nota: Carruajes en la empresa Mazzarella y Cocozza, Canning 963 y 957.

RAQUEL BELLOSO.—q. e. p. d.—Falleció el 6 de Julio de 1912.—Su señor madre Sofía Giordá de Belloso, sus hermanos Federico A., Victoriano, Esther, Horacio, Zeltm, su hermana política Celia M. de Belloso, tíos, primos, sobrinos y demás deudos, invitan á sus relaciones á acompañar los restos de la extinta al cementerio del Oeste, hoy 7 de Julio, á las 10 a. m. Unica invitación. El duelo se despedirá por tarjeta. Casa mortuoria Mendoza 2877. Se ruega no enviar coronas. Nota: Carruajes en la empresa de V. Garbero, Cabildo 1877, Lavalle 2162 y Carlos Calvo 856, hasta las 9 a. m.

CARLOS LANZANI—q. e. p. d.—Falleció el 7 de Julio de 1912.—Su esposa Luisa C. de Lanzani, su hija Alda, su padre Luis Lanzani, sus padres políticos Luis Crocí y María B. de Crocí, su hermano José, hermanos políticos, tíos, sobrinos, primos y demás deudos, invitan á sus relaciones á acompañar los restos del extinto al cementerio del Oeste, hoy domingo 7, á las 4 p. m. Unica invitación. El duelo se despedirá por tarjeta. Se ruega no enviar coronas. Nota: Carruajes en la empresa Periasé, Entre Ríos 830, hasta las 9 a. m.

AMERICO CICHERO.—q. e. p. d.—Falleció el 6 de Julio de 1912.—Sus padres Santiago y Angela C. de Cichero sus hermanos Catalina C. de Fuentes, Santiago, María, Natividad C. de Cesinelli, Inés, Augusto (ausente), Julio, Delia y Rinaldo Cichero; sus hermanos políticos José Pérez y Antonio Castinelli; sus tíos Juan, Antonio, Manuel, Salvador, Amadeo, Concepción C. de Cichero, Natividad, Camila C. de Mercera y Carmen C. de Zumino sus tíos políticos José Mercera, Pedro Zumino, Catalina A. de Cichero, Colina P. de Cichero, Rosa O. de Cichero y Elmelinda F. de Cichero, sus primos y demás deudos, invitan á sus relaciones á acompañar los restos del extinto al cementerio del Oeste, hoy domingo 7 de Julio, á las 2 p. m. Se ruega no enviar coronas. El duelo se despide por tarjeta. Casa mortuoria, Almirante Brown 728.—Nota: Carruajes en la empresa de Domingo Falcone, La Madrid 341-351.

ANUNCIATA GALLI DE PIGINI.—q. e. p. d.—Falleció el 6 de Julio de 1912.—Su esposo Daniel Pigini, sus hijos, Josué, Bautista, Virginia, Asunta y Lucrecia, sus hermanos, hijos políticos, nietos, primos, sobrinos y demás deudos, invitan á sus relaciones á acompañar los restos de la extinta al cementerio del Oeste, hoy domingo 7, á las 8.30 a. m. El cortejo fúnebre saldrá de la Morgue á la hora indicada. Nota: Carruajes en la empresa Mazzarella y Cocozza, Canning 963 y 957.

ADOLFO JOSE LANZA.—q. e. p. d.—Falleció el 6 de Julio de 1912.—Sus padres Maximiliano Lanza y Elvira L. de Lanza, sus hermanitos, sus abuelos, tíos y demás familia, invitan á sus relaciones á acompañar los restos del extinto al cementerio del Oeste, hoy domingo 7, á las 2.30 p. m. Unica invitación. El duelo se despedirá por tarjeta. Casa mortuoria, Castro 1019. Nota: Carruajes en la empresa Mordeglia y Botto, San Juan 3582 al 90

CARLOS DANERI—q. e. p. d.—Falleció el 7 de Julio de 1912. Sus padres Antonio y María D. de Daneri, sus hermanos Juan, Agustín, Antonio, Adolfo y Eduardo Daneri, sobrinos, tíos y demás deudos, invitan á sus relaciones á acompañar los restos del extinto al cementerio del Oeste, hoy domingo 7, á las 1 p. m. Unica invitación. Casa mortuoria, Bonda 179 Carruajes: Empresa Alegre y Puerta, Rivadavia 3681 y 7358

ANGEL SUAREZ GARCIA.—q. e. p. d.—Falleció el 6 de Julio de 1912.—Su esposa Manuela Ares de Suárez, su hermano Ramón Suárez, sus hijos Manuel, Julio y Dolores S. de Demarco, sus hijos políticos Arturo Demarco, Teresa A. de Suárez, Antonia A. de Suárez y demás deudos, invitan á sus relaciones á acompañar los restos del extinto al cementerio del Oeste, hoy domingo 7 de Julio, á las 9.30 a. m. El duelo se despedirá por tarjeta. Unica invitación. Casa mortuoria Piedrabuena 1647 Se ruega no enviar coronas. Nota: Carruajes en la empresa Periasé, Entre Ríos 830, hasta las 9 a. m.

FRANCISCO MONTANER—q. e. p. d.—Falleció el 6 de Julio de 1912.—Su esposa Jerónima Tuya de Montaner, sus hijos Ricardo, Angela y María Aránguez, su hermana Carmen, primos y demás deudos invitan á sus relaciones á acompañar los restos del extinto al cementerio del Oeste, hoy domingo 7, á las 3 p. m. Casa mortuoria, Guatemala 155. Unica invitación. El duelo se despedirá por tarjeta Nota: Habrá carruajes disponibles en la empresa de D. Verardi, Córdoba 3860 y Arenales 2836, hasta las 2 p. m.

MISAS Y FUNERALES

JOSEFINA F. DE CARRA.—q. e. p. d.—Falleció el 15 de Junio de 1912.—Se rezarán misas gregorianas por el eterno descanso de su alma, en la capilla de Nuestra Señora del Carmen, durante el corriente mes de Julio á las 10 a. m. v9

LUCILA GOYENECHEA.—q. e. p. d.—Falleció el 10 de Julio de 1910.—Por el descanso de su alma se dirán misas en la iglesia de San Miguel Arcángel, el miércoles 10 de Julio, de 8 á 10 v9

ALBANO Z. BLAULLE—q. e. p. d.—Falleció el 8 de Julio de 1909.—Se rezarán misas por el eterno descanso de su alma en la iglesia de San Ignacio, el lunes 8. La familia asistirá á la de las 10 v7

MARTIN SUELDO.—q. e. p. d.—Falleció el 7 de Julio de 1911.—Su hermana Aurelia Sueldo de Valdés y demás familia, ruegan á sus relaciones quieran asistir á las misas que en sufragio de su alma se dirán el día 8 de Julio á las 9 a. m. en la iglesia de Santa Catalina Virgen y Martir, calle Brasil y Tacuarí. Favor que se agradecerá v7

ENCARNACION EZCURRA DE LEGUINECHE.—q. e. p. d. Falleció el 8 de Julio de 1910. Por el eterno descanso de su alma se dirán misas en la iglesia de Nuestra Señora de la Merced el lunes 8 de Julio, de 8 á 10 30 v8

ROSA SAHUQUE DE FOURCADE.—q. e. p. d.—Falleció el 9 de Julio de 1911.—Por el eterno descanso de su alma se dirán misas en la iglesia de Balvanera, el martes 9, de 9 á 10 a. m. El duelo se despedirá por tarjeta

TERESA M. DE FUENTES—q. e. p. d.—Falleció el 3 de Julio de 1910, confortada con los auxilios de la religión católica.—Su esposo Pedro Fuentes fallecido, sus hijos doctor José Fuentes, Manuela Pedro y Vicente Fuentes, sus hijos políticos, nietos, sobrinos, primos y demás deudos, invitan á sus relaciones á las misas que por el eterno descanso de su alma se celebrarán en la iglesia de San Francisco, el miércoles 10 de Julio, de 8 á 10 a. m. La familia asistirá á la misa de 10 y hará un agradecimiento eternamente. El duelo se despedirá por tarjeta. v8

PEDRO DARRITCHON (HIJO).—q. e. p. d.—Falleció el 9 de Julio de 1911.—Sus padres Pedro Darritchon y Margarita Catacotche de Darritchon, sus hermanos Juan B., Salvador, Ana M., Luis M. y Juana M. Darritchon, tíos, primos y demás deudos, invitan á sus relaciones á funeral que se celebrará en la iglesia de la Inmaculada Concepción, el 9 de Julio, á las 10 a. m. Favor que agradecerán eternamente. El duelo se despedirá por tarjeta v9

EMILIO ZAZZALI.—q. e. p. d.—Falleció el 9 de Julio de 1911.—Su señora madre Cándida Colombo de Zazzali, sus hermanos Pedro Zazzali y Juan Zazzali, y demás deudos ruegan á sus relaciones quieran acompañarlos á rogar á Dios por el eterno descanso de su alma en las misas que se celebrarán en la iglesia de N. S. de Balvanera el martes 9 de Julio de 7 á 9 1/2, la familia asistirá á la última misa. v9

JERONIMO M. SERRANO.—q. e. p. d.—Falleció el 7 de Julio de 1911.—Su esposa Magdalena A. de Serrano, su hijito Jerónimo Miguel, su señora madre Juana B. de Serrano, sus padres políticos Pedro Ashburon y Luisa B. de Ashburon, sus hermanas Juana S. de Remoso Cerana y Carmen Serrano, hermanos políticos, sobrinos y demás deudos, invitan á sus relaciones á las misas que se darán el lunes 8 de Julio á las 9.30 a. m. en la iglesia de la Inmaculada Concepción. El duelo se despedirá por tarjeta. v8

MANUEL SCAPINO.—q. e. p. d.—Falleció el 8 de Julio de 1911.—Sus hermanos J. Luis, Juan B., Jerónimo L. y Angela Scapino, tíos, primos y demás deudos, invitan á sus relaciones quieran asistir á las misas que en sufragio de su alma se rezarán en la iglesia de San Miguel el lunes 8 de Julio de 8 á 10 a. m. La familia asistirá á la misa de las 10. Favor que agradecerán. El duelo se despedirá por tarjeta. v8

GENERAL ARTURO ORZABAL.—q. e. p. d.—Falleció el 9 de Julio de 1910, en Francia.—Su esposa Benjamina Quintana de Orzábal, sus hijos, hermanos y demás deudos, invitan á sus relaciones á las misas que en sufragio de su alma se dirán en la iglesia de San Nicolás de Bari, el 10 de Julio de 7 á 10 a. m. La familia asistirá á la última misa. El duelo se despedirá por tarjeta. Favor que agradecerán. v8

FERNANDO DAGUERRE.—q. e. p. d.—Falleció el día 11 de Mayo de 1912, en Altamirana.—Su esposa Isabel D. de Daguerre; sus hijos Isabel D. de Aguerre, María D. de Touron, Domingo y Fernando; sus hijos políticos Esteban Aguerre, Carlos Touron y María I. de Daguerre; sus nietos y demás deudos invitan á sus relaciones al funeral que en sufragio de su alma se celebrará en la iglesia parroquial de Brandsen el día 11 de Julio de 1912, á las 10 de la mañana. Favor que agradecerán eternamente. El duelo se despedirá por tarjeta. v11

VICTORIA FERNANDEZ DE MONTES DE OCA.—q. e. p. d.—Falleció el 25 de Junio de 1912. Sus hijos Victoria E., Irene Montes de Oca de Lanús, Alejandro y Juan Román Montes de Oca; sus hijos políticos Ricardo Lanús y María Luisa Galup de Montes de Oca; sus nietos; su hermana Juliana F. de Ramos y demás deudos invitan á sus relaciones al funeral rezado, que por el eterno descanso de su alma se celebrará en la iglesia de San Nicolás de Bari, el lunes 8 de corriente á las 11 a. m. Se despedirá por tarjeta. v7

FRANCISCO ALMAESTRE.—q. e. p. d.—Falleció el 10 de Junio de 1912.—Su esposa María C. Fraga, sus hijos María Cristina, María Teresa, su señora madre Teresa F. de Almaestre, sus hermanos, hermanas políticas, sobrinos, primos y demás deudos invitan á sus relaciones al funeral que por el descanso de su alma, se oficiará en la iglesia de La Concepción, el miércoles 10, á las 11. El duelo se despedirá por tarjeta. v9

JUANA LUCERO DE DANERI.—q. e. p. d. — Falleció el 8 de Julio de 1908. — Sus sobrinos Antonia y Juan M. Tossi, invitan á sus relaciones al funeral y misas que en sufragio del alma de dicha finada, se celebrarán en la iglesia de Nuestra Señora del Pilar, el lunes 8 del corriente á las 9.30 a. m. Favor que agradecerán. v8

JOSE LEVY — q. e. p. d. — Falleció el 9 de Junio de 1912. — Su esposa Emilia Müller de Lévy, sus hijas María, Emilia y Rosa; sus hijos políticos Juan J. Sueso, Luis Covasco (hijo) y Pablo de Vera, sus nietas, hermanos (ausentes), hermanos políticos y demás deudos, ruegan á sus relaciones se dignen acompañarlos á rogar á Dios por el eterno descanso de su alma, en el funeral que se celebrará en la iglesia parroquial de Belgrano, el miércoles 10 de Julio, á las 10 a. m. — El duelo se despide por tarjeta. v9

ANA MARIA RUBIO DE LOPEZ.—q. e. p. d.—Falleció el 11 de Julio de 1910.—Su esposo Concepto Lopez Lorenzo, sus entenados y demás deudos ruegan á sus relaciones quieran acompañarlos en las misas que por el eterno descanso de su alma se dirán en la iglesia de San Miguel el 12 de Julio de 7 á 10 a. m. Favor que agradecerán eternamente. v12

ESTEBAN B. ARCAGUET.—q. e. p. d.—Falleció el 11 de Julio de 1912. Su esposa Juana Ricea de Arcaguet, sus hermanos Bautista, Pedro, Clara, María, (ausentes) y Juan, padre político, hermano políticos, tíos, primos, sobrinos y demás deudos invitan á sus relaciones á la misa que en sufragio de su alma se celebrará el jueves 11 á las 10.30 en la parroquia de Belgrano. Favor que agradecerán. El duelo se despide por tarjeta. v9

VIRGINIA M. DE CHIGLIONE.—q. e. p. d.—Falleció el 2 de Julio de 1911. Su esposo Ivo Ghiglione, sus hijos Ivo, Rodolfo, Ernesto, Angel y José, su padre Guyetano Montant, sus hermanos Ernesta M. de Canavesi, María M. de Antonini, Enriqueta M. de Ghiglione, Fortunato Montant, Adela M. de Masea, Vicente Montant, sus sobrinos y demás deudos invitan á sus relaciones al funeral que en sufragio de su alma, se celebrará el martes 9 de Julio á las 9 a. m. Favor que agradecerán. El duelo se despedirá por tarjeta. Unica invitación. v9

EDELMIRA C. AQUINO—q. e. p. d.—Falleció el 17 de Mayo de 1912, fortalecida con los auxilios de la santa religión. — Sus hermanos Toribio M., Carmen R., Carmen H., Rosario y Mercedes Aquino de Aquino; su hermano político Nicolás C. Aquino; sobrinas y demás deudos ruegan á sus relaciones quieran asistir al funeral que en sufragio de dicha finada se celebrará en la iglesia de Nuestra Señora del Carmen, el lunes 8 del corriente, á las 1. a. m. Favor que se agradecerá eternamente. Unica invitación. v8

JOSEFA F. DE CORREGIDO.—q. e. p. d.—Falleció en Campana el 12 de Julio de 1911 Sus hijos Mariana C. de Oliveira, Angela C. de Otero, Herminia C. de Pita, Carlota C. de Rodríguez, María y Ramón Corregido, hijos políticos, nietos, hermanas y demás deudos invitan á sus relaciones á la misa que por el descanso de su alma se dirán el día 8 de Julio á las 10.30 en el templo de Balvanera. v8

AURELIA C. DE OLIVERA.—q. e. p. d. Falleció el 9 de Julio de 1911. Su esposo Arnulfo R. Olivera, sus hijas Ernestina J. Olivera y Herminia Olivera de Costa, su hijo político Pedro E. Costa, nietos y demás deudos invitan á sus relaciones al funeral que en sufragio de su alma se celebrará en día miércoles 10 á las 11 a. m. en la iglesia de N. S. de Balvanera. Favor que agradecerán. El duelo se despide por tarjeta v9

ALFREDO LAPLANE.—q. e. p. d.—Falleció en Rufaela el 26 de Junio de 1912. Sus hermanos Elisa C. de Dupin, Amelia C. de Someiran, Mario S. Laplane, Eduardo Laplane Luisa Laplane de Gonzalez, hermanos políticos y demás deudos invitan á sus relaciones á las misas que por el eterno descanso de su alma se celebrarán en la basílica del Socorro, el lunes 8 de Julio. La familia asistirá á la misa de 10 a. m. v8

SECCION REMATES

Bravo Barros & Cía

361—San Martín—361

Secciones especiales de venta particular de casas, terrenos y campos; préstamos hipotecarios y descuentos.

AVISOS NUEVOS

HOY — CASA En Núñez — Calzada 2880, entre Congreso y Quesada. Lt.8.10 sólido. Base, $ 11.000.

HOY, á las 2 de la tarde en la misma propiedad.—BRAVO BARROS y Cía. 1p

HOY — URIARTE 2269. — Habitac. Entre Paraguay y Charcas. Un notable terreno. Base, $ 5.250 la vara.

HOY, á las 4 de la tarde, en el mismo terreno. — BRAVO BARROS y Cía. 1p

HOY — DOS CASAS EN FLORES. - Franklin 2348-50, entre Zamudio y Catamarca. Venta en un lote. Base, $ 15.000. A plazos

HOY, á las 2 de la tarde, en las mismas propiedades. — BRAVO BARROS y Cía. 1p

HOY — SANTIAGO DEL ESTERO 1256— Entre San Juan y Cochabamba. Edificio antiguo. Base, $ 82.000. A plazos.

HOY, á las 4 de la tarde, en la misma propiedad. —BRAVO BARROS y Cía. 1p

HOY — SARANDI 846-48 — Entre Avenida Independencia y Estados Unidos. Dos lotes con construcciones. Base, p. los 24 000 cada lote. A plazos.

HOY, á las 3 de la tarde, en las mismas propiedades.—BRAVO BARROS y Cía. 1p

HOY — CONSTITUCION Y Matheu — En el gran barrio del Sur. Una casa y dos lotes contiguos, con edificios. Bases, $ 18.000 la casa y $ 7.500 cada lote.

HOY á las 2 de la tarde, en las mismas propiedades. — BRAVO BARROS y Cía. 1p

HOY — SAAVEDRA 1156-60 — Entre Humberto 1 y San Juan. Edificio antiguo. Base, $ 16.000. A plazos.

HOY, á las 4 de la tarde, en la misma propiedad.—BRAVO BARROS y Cía. 1p

HOY — GARAY 1989 — Entre Pozos y Sarandí. Edificio antiguo. Base, pesos 15.000.

HOY, á las 3 de la tarde, en la misma propiedad. — BRAVO BARROS y Cía. 1p

TERRENOS EN LANUS — Dos lotes, en el centro del pueblo Calle Villa de Lujan entre Vilcapujio y de Las Piedras. A 2 cuadras del tranvía, á 4 de la plaza, á 5 de la estación y rodeados de edificación. Sin base.

EL DOMINGO 14 de Julio, á las 2, en los mismos terrenos, 10 varas por 42, 112 varas cuadradas cada uno. Títulos perfectos. Escrituras por la oficina del rematador Alfredo Darmandrail. Informes y planos, 351, San Martín 361 y en Lomas, Avda. Meeks 66.—BRAVO BARROS y Cía. 1p

---

Dr. JOSE SABATINI

MEDICO CIRUJANO

Especialista diplomado de la clínica de vías urinarias de la Facultad de París. Enfermedades de riñones, próstata, vejiga, etc. Bartolomé Mitre 872, de 3 á 4 de la tarde. v21jul.

Dr. RIVABELLA, Oculista

Diplomado especialista de oculística en las Facultades de París y Turín. Director del servicio Oculístico del hospital Italiano de Buenos Aires. Especialidades: Fondo del ojo, Cataratas, Vías lagrimales, Granulosa, Manchas de la córnea, Estrabismo, Dioptrica. Consultas de 2 á 5 p. m., excepto los domingos. Lavalle 1312. v15jul.

AFECCIONES DE LAS VIAS URINARIAS Y SECRETAS

por el doctor Feruiano, profesor de la universidad de Nápoles. Tucumán 696. Consultas de 8 á 10 a. m. de 2 á 5 y de 7 á 8 p. m. Domingos de 8 á 10 a. m. v19

Dr. DIMITRI del Hospital San Roque. De regreso de las clínicas de Berlín y París.

Enfermedades nerviosas y reumáticas

parálisis, neuralgias, ciáticas.

Talcahuano 1154. de 2 á 4. v15jul.

Consejos Para Adquirir La Belleza

Se debe usar siempre un jabón que se *sepa* que es *suave* y *puro* que limpia perfectamente en lugar de obstruir ó abrillantar el cutis.

La mejor manera de mantener el cutis limpio y saludable es usar sólamente el puro y legítimo

JABÓN BORATADO DE

MENNEN

Después del baño y después de vestirse deben de usarse los Polvos de Mennen de Talco Boratado. Absorven el sudor y otras secreciones venenosas, m

BRAVO BARROS & Cía.

MANSILLA *esquina* **AGÜERO.** Por orden de la Municipalidad de la capital. Tres lotes de dimensiones realmente excepcionales, para edificar petit hoteles ó casas de renta. Con tranvías por Mansilla y afirmados por ambos frentes. A 2 cuadras de la avenida Santa Fe y en el centro de uno de los barrios predilectos del Norte. Base definitiva, $ 90 los 75 decímetros cuadrados, ó sea la vara cuadrada para el lote de la esquina y $ 75 para los demás. 1/3 parte al contado, 1/3 parte el 15 de Noviembre del corriente año y 1/3 el 15 de Febrero de 1913, con pagarés hipotecarios y 6 y 1/2 o/o de interés anual. EL DOMINGO 21 de Julio, á las 4, en los mismos terrenos. La esquina mide 7 m (8v08) á Agüero, 6 m. (6v93) en la ochava y 13m53 (15v62) á Mansilla. Superficie 106.61 m. c. (222.15 v. c.) Los lotes contiguos dan frente á Agüero y tienen cada uno 10m29 (12v) por 17m32 (20v59). Superficie 186.15 m. c. (248.24 v. c.) cada lote. Títulos perfectos. Escrituras dentro de los 20 días del remate, por ante el escribano municipal en turno. Seña, 8 o/o. Comisión, 2 o/o. Informes y planos, 351 San Martín 361.—BRAVO BARROS y Cía. j7

ALSINA *esquina* **SALTA. UN** gran edificio moderno, de habitación y renta, á la vez, construído con todos los detalles exigibles de lujo y confort. Dos casas para negocio en la planta baja y un magnífico hotel en los altos. Base $ 270.000. Pudiendo continuar el comprador con una hipoteca de $ 75.000 oro sellado (170 452 50 pesos moneda nacional), que vence en Mayo 21 de 1914, al 8 o/o anual y pagar el excedente: mitad al contado y mitad á un año con pagaré hipotecario y 7 o/o, por semestres anticipados.

EL MARTES 23 de Julio, á las 3, en nuestro hall. Mide incluso la ochava 20 varas á Salta números 188 y 190. 17v20 á Alsina números 1193 y 1195 y 17v09 en el contrafrente. Ad corpus.

PLANTA BAJA: Salta 190, esquina Alsina. Salón de negocio, sanitario y cocina.

ALSINA 1193: negocio y una pieza.

PLANTA ALTA: Alsina 1195. Artístico frente art-nouveau de piedra artificial, marquise de cristales, puerta de roble, zaguán revestido con piedra amarilla del Tandil, cancel de roble, con cristales biselados, antechambre de estilo moderno con decoraciones y revestimientos, dos estatuas de bronce con luz eléctrica, ascensor de hierro Spaguet electrocobrado, escalera de mármol y arranque de bronce para luz eléctrica.

PISO PRINCIPAL: Hall con zócalos, estufa de roble y panneaux, sala y antesala Luis XVI, comedor con estufa y zócalos de nogal, panneaux y decoraciones de estilo inglés, terraza, comedor con tal entapizado de hierro, toilette, fumoir, escritorio, sala de espera, toilette y patio.

SEGUNDO PISO: Galería del hall con claraboya corrediza de vitraux, comedor de diario, sanitario, 4 dormitorios, pieza de vestir, 2 baños con instalaciones La Sanitaria, toilette y cuarto de baños.

ENTREPISO: Estudio.

MANSARDE: Gran cocina con económica y á gas, servicio de agua caliente, montaplatos, mesa de mármol con cubierta de hierro, azotea, 4 piezas de servicio, pileta de lavar, escalera, independiente para servicio.

SUBSUELO: Caldera de calefacción y carbonera.

CONSTRUCCION: Pisos de parquet, muros empapelados y finamente tapizados, vitraux con esmaltes de la casa Gandin de París, pinturas al óleo, cielos rasos decorados, herrajes de bronce dorados y plateados, de la casa Garnier de París, zócalos de laqué, teléfonos internos, campanillas, mosaicos extranjeros, cristales biselados, carpintería de lujo, calefacción á vapor y demás detalles de las grandes construcciones de lujo. Desocupada. j7

CASAS

CASAS Y *TERRENOS EN* Marcos Paz. A pocos metros de la estación del F. C. S. y de la plaza y frente al paso á nivel que es el camino obligado hacia el centro del pueblo. Dos casas de negocio, con dependencias para familia y 8 amplios lotes. Bases: $ 6 la vara las casas y $ 2 la vara los terrenos, tercera parte al contado y el resto á 1 y 2 años con hipoteca y 7 o/o. Los terrenos, sin interés.

EL JUEVES 11 de Julio á las 3 en nuestro hall, 351 San Martín 361. Lote 1, 27v58 por 89.50. Negocio, comedor, 4 dormitorios, baño, cocina, cochera, depósito y dependencias. Lote 2, 24 varas por 29.50. Negocio, 3 dormitorios y dos galpones. Terrenos. Ocho lotes con frente á dos calles, 10 varas por 51v69 cada lote. Tienen cordón, vereda y cerco de alambre tejido. Visítense en cualquier momento. — Títulos perfectos. Escrituras por la oficina del señor Pedro J. Luna. Informes y planos 351 San Martín 361.—BRAVO BARROS y Cía.

A. *ARGUIBEL* **1.273**—*JUDICIAL.* Entre avenida Rivera y Guayanas. A cuadra y media del bulevar Dorrego. Juez doctor N. González del Solar, secretaría José Cúneo. Testamentarias de don Roque Jiménez, Benita Repetto de Jiménez, Valentín Jiménez, Carmen Jiménez de Monteagudo y Juan Clemente Monteagudo. Base pesos 5.000.

EL DOMINGO 21 de Julio á las 3 en la misma propiedad, 8m66 (10 varas) por 12 metros (25v40). 190.52 m. c. (254 v. c.) Dos piezas, cocina y dependencias. Seña 8 por ciento Comisión 2 o/o. Informes, 351 San Martín 361.—BRAVO BARROS y Cía. j4

JUDICIAL—URIARTE 2563. Entre Güemes y Santa Fe. Edificio antiguo en terreno de 290.98 varas cuadradas, juez doctor Roberto Repetto, secretaría doctor Salvador Oría, juicio sobre división de condominio Dolores, Magdalena, Francisco B. y Alberto B. Acosta. Base, pesos 23 827.

EL VIERNES 12 de Julio, á las 3 de la tarde, en nuestro hall, 351 San Martín 361, 8m10 (9v35) por 26m70 (30v82) Contrafrente 8m75 (9v52) Superficie, 218 metros cuadrados 27 (290.98 varas cuadradas). Sala, 3 piezas, cocina, molino y dependencias. Escrituras por la oficina del doctor Mario Novaro. Seña, 8 por ciento Comisión, 2 por ciento. Informes, 351 San Martín 361.—BRAVO BARROS y Cía. j2

THAMES *esquina* **GUEMES.** Judicial, en pleno centro de Palermo. Cinco casas. A una cuadra de la Avenida Santa Fe y de la plaza Italia, juez doctor Roberto Repetto, secretaría doctor Salvador Oría, juicio sobre división de condominio Dolores, Magdalena, Francisco B. y Alberto B. Acosta.

EL VIERNES 12 de Julio, á las 3 de la tarde, en nuestro hall, 351 San Martín 361. THAMES 2292-94, esquina Güemes 1502-10, 10m45 (12v07) á Thames por 29m45 (34 varas) á Güemes. Edificio de altos BAJOS—Negocio, una pieza, sótano, pozo y patio

ALTOS—Vestíbulo, sala, dos piezas, cocina y dependencias. Base, $ 39.852 50.

THAMES 2368 y 2370—Dos casas idénticas. Cada una 7m20 por 36m77 (8v21 por 42v56). Sala, antesala, vestíbulo, dos piezas, patio, cocina y dependencias. Base, pesos 36.626 cada una.

THAMES 2380 y 2382—Son iguales: 7m20 por 22m45 (8v41 por 34 v.) cada una. Igual distribución que las anteriores. Base, pesos 22.504 cada una. Escrituras por la oficina del doctor Mario Novaro. Seña, 8 por ciento. Comisión, 2 por ciento. Informes, 351 San Martín 361.—BRAVO BARROS y Cía. j2

CASA EN Núñez — OBLIGADO 2880, entre Congreso y Quesada. A una cuadra de la Avenida Cabildo. Edificio sólido. Base, $ 11.000.

EL DOMINGO 7 de Julio, á las 2 de la tarde, en la misma propiedad. 10 varas por 41.67 en un costado, 32.21 en el otro y 9.97 en el contrafrente. Ad corpus. Sala, dos piezas, cocina, un cuarto de madera, corredor, patio y pozo semisurgente. Desocupada. Visítese. Títulos perfectos Informes, 351 San Martín 361 y Cabildo 1978. —BRAVO BARROS y Cía. j30

PETIT HOTEL *al* **NORTE**— Billinghurst 1876. Entre Santa Fe y Arenales. Donde todas todas son casas de familia. Edificio cómodo y bien construído. Muy lindo. Llave en mano. Base, $ 50.000. Debiendo continuar el comprador con una hipoteca de $ 35.000 hasta Febrero de 1913, con opción á un año más, al 8 1/2 por ciento por trimestres adelantados, pudiendo quedar además en segunda hipoteca pesos 25.000 á 6 meses, al 7 por ciento. Con pesos 5.000 en mano se compra.

EL DOMINGO 14 de Julio, á las 2 de la tarde, en la misma propiedad 8 varas por 30.25. Ad corpus

PLANTA BAJA—Hall, sala, comedor, antecomedor, dos piezas de servicio, cocina con económica y depósito de agua caliente y azotea con planta.

PLANTA ALTA—Cinco dormitorios, baño con azulejos y terraza. Construcción: Frente imitación piedra con balcones y celosía de hierro forjado, puerta de calle de hierro con cristales, zaguán con estuques de yeso y zócalos de mármol, cielos rasos de yeso, muros tapizados, pisos pino de tea encerados y mosaicos norteamericanos, pisos y zócalos de mate, pinturas al ripolin, instalaciones de luz y campanillas eléctricas. Instalaciones de luz y campanillas eléctricas, cloacas y aguas corrientes. Visítese de 9 á 11 y de 1 á 4. Títulos perfectos. Informes, 351 San Martín 361.—BRAVO BARROS y Cía. j5

CASA EN PALERMO, *Uriarte* **2562.** Al lado de la Avenida Santa Fe. Buena casa-habitación, amplia y bien distribuída. Base, $ 45.000. Tiene 15.000 cédulas argentinas, pudiendo pagar el excedente en la siguiente forma: $ 25.000 al contado y el resto á 6 y 12 meses, con pagarés hipotecarios y 6 por ciento por semestres anticipados.

EL VIERNES 12 de Julio, á las 3 de la tarde, en nuestro hall, 351 San Martín 361, vestíbulo, comedor con zócalo de roble, cuatro dormitorios, otro vestíbulo, cocina con económica, y á gas y depósito de agua caliente, baño con instalaciones y cuarto de servicio. Frente pintado al aceite imitando con mayólicas y mosaicos, cancel con cristales, cielos rasos de yeso, pisos pino tea encerados y mosaicos norteamericanos, muros empapelados, puertas y persianas de cedro. Visítese de 2 á 4 1/2. Títulos perfectos. Informes, 351 San Martín 361 y Cía. —BRAVO BARROS y Cía. j6

CASA EN Núñez — OBLIGADO 2880, entre Congreso y Quesada. A una cuadra de la Avenida Cabildo. Edificio sólido. Base, $ 11.000.

EL DOMINGO 7 de Julio, á las 2 de la tarde, en la misma propiedad. 10 varas por 41.67 en un costado, 32.21 en el otro y 9.97 en el contrafrente. Ad corpus. Sala, dos piezas, cocina, un cuarto de madera, corredor, patio y pozo semisurgente. Desocupada. Visítese. Títulos perfectos Informes, 351 San Martín 361 y Cabildo 1978. —BRAVO BARROS y Cía. j30

PETIT HOTEL *al* **NORTE**— Billinghurst 1876. Entre Santa Fe y Arenales. Donde todas todas son casas de familia. Edificio cómodo y bien construído. Muy lindo. Llave en mano. Base, $ 50.000. Debiendo continuar el comprador con una hipoteca de $ 35.000 hasta Febrero de 1913, con opción á un año más, al 8 1/2 por ciento por trimestres adelantados, pudiendo quedar además en segunda hipoteca pesos 25.000 á 6 meses, al 7 por ciento. Con pesos 5.000 en mano se compra.

EL DOMINGO 14 de Julio, á las 2 de la tarde, en la misma propiedad 8 varas por 30.25. Ad corpus

PLANTA BAJA—Hall, sala, comedor, antecomedor, dos piezas de servicio, cocina con económica y depósito de agua caliente y azotea con planta.

PLANTA ALTA—Cinco dormitorios, baño con azulejos y terraza. Construcción: Frente imitación piedra con balcones y celosía de hierro forjado, puerta de calle de hierro con cristales, zaguán con estuques de yeso y zócalos de mármol, cielos rasos de yeso, muros tapizados, pisos pino de tea encerados y mosaicos norteamericanos, pisos y zócalos de mate, pinturas al ripolin, instalaciones de luz y campanillas eléctricas. Instalaciones de luz y campanillas eléctricas, cloacas y aguas corrientes. Visítese de 9 á 11 y de 1 á 4. Títulos perfectos. Informes, 351 San Martín 361.—BRAVO BARROS y Cía. j5

CANNING **1341**—*JUDICIAL* Entre Cabrera y Gorriti. A cuadra y media de la avenida Rivera. Buen barrio. Casa de familia en terreno de 1.125 v. c. Juez doctor N. González del Solar, secretaría José Cúneo, testamentarias de don Roque Jiménez, Benita Repetto de Jiménez, Valentín Jiménez, Carmen Jiménez de Monteagudo y Juan Clemente Monteagudo. Base $2.000 pesos.

EL DOMINGO 21 de Julio á las 4, en la misma propiedad. 10 varas por 25 87 en un costado y 25 26 en el otro. — Ad corpus. — Números 1158 al 60 Salón para negocio, 3 piezas, cocina y dependencias. Número 1156 Altos, sala, 4 piezas y cocina Títulos perfectos. Informes 351 San Martín 361.—BRAVO BARROS y Cía. j4

TUCUMAN **1050,54** *ENTRE* Carlos Pellegrini y Cerrito. Edificio antiguo en buen estado, en terreno de 649 varas. Base, $ 80.000

EL VIERNES 12 de Julio, á las 3 de la tarde, en nuestro hall, 351 San Martín 361 9v41 por 69. Ad corpus Negocio, comedor, 8 piezas, baño, cocina y dependencias Frente al óleo, cancel con cristales, cielos rasos de yeso, pisos pino tea y mosaico Títulos perfectos Informes, 351 San Martín 361.—BRAVO BARROS y Cía j29

SARANDI **816,18** *entre Avenida* Independencia y Estados Unidos. A 2 1/2 cuadras de la avenida San Juan Dos lotes con construcciones. En conjunto 15 vs 38 por 58. Para un gran edificio de renta en el terreno más indicado de esa situación. Base 24 000 pesos, cada lote. Mitad al contado y mitad á 6 meses con hipoteca y 7 o/o por semestres adelantados

EL DOMINGO 7 de Julio á las 3 en las mismas propiedades 7v68 por 53 88 cada fracción. Ad corpus Cada lote tiene 5 piezas, cocina y dependencias. Títulos perfectos. Informes, 351 San Martín 361.—BRAVO BARROS y Cía. j26

DOS CASAS EN FLORES — Franklin 2348-50. Entre Zamudio y Caracas. A una cuadra del bulevar Gaona y á dos de Boyacá y del tranvía eléctrico. Venta en un lote. Base, $ 15.000, suma que reconocen en hipoteca hasta Diciembre de 1912, al 8 o/o, con la que podrá continuar el comprador.

EL DOMINGO 7 de Julio, á las 2 de la tarde, en la misma propiedad. 10 varas por 70 Ad corpus.

NUMERO 2348—Corredor de mosaico, 4 piezas, cocina, gallinero y dependencias.

NUMERO 2350 — Verja y jardín al frente, 4 piezas, cocina, galería y persianas, pozo con bomba y fondo con plantas. Títulos perfectos. Informes, 351 San Martín 361.—BRAVO BARROS y Cía. j30

CONSTITUCION y MATHEU —En el gran barrio del Sur. A dos cuadras de las avenidas San Juan y Garay. Una casa y dos lotes contiguos, con edificios.

EL DOMINGO 7 de Julio, á las 2 de la tarde, en las mismas propiedades

ESQUINA, MATHEU 1405 07 esq Constitución 2402-06. 11v95 por 20 09, respectivamente. Negocio, dos piezas y dependencias. Da $ 200 al mes con contrato hasta Febrero 1o. de 1914. Base, $ 18.000

MATHEU 1409 y 1417—9v06 por 20 09 cada lote, pared y jardín al frente, dos piezas, cocina y dependencias cada uno. Base, $ 7.500 cada fracción. Títulos perfectos. Escrituras por la oficina del señor Pedro Cedrés. Informes, 351 San Martín 361.—BRAVO BARROS y Cía. j28

La manzana de Acosta

CHARCAS, PARAGUAY, THAMES y URIARTE

HOY á las 2, allí mismo

POR ORDEN JUDICIAL

BRAVO BARROS & Cía.

SAAVEDRA **1156** *al* **60** — *Entre* Humberto I y San Juan. Buen barrio. Edificio de altos, antiguo Base 14 000 pesos. Mitad al contado y mitad á 6 meses, con hipoteca y 7 o/o de interés, por semestres adelantados.

EL DOMINGO 7 de Julio á las 4 en la misma propiedad. 10 varas por 25 87 en un costado y 25 26 en el otro. — Ad corpus. — Números 1158 al 60 Salón para negocio, 3 piezas, cocina y dependencias. Número 1156 Altos, sala, 4 piezas y cocina Títulos perfectos. Informes 351 San Martín 361.—BRAVO BARROS y Cía.

TUCUMAN **1050,54** *ENTRE* Carlos Pellegrini y Cerrito. Edificio antiguo en buen estado, en terreno de 649 varas. Base, $ 80.000

EL VIERNES 12 de Julio, á las 3 de la tarde, en nuestro hall, 351 San Martín 361 9v41 por 69. Ad corpus Negocio, comedor, 8 piezas, baño, cocina y dependencias Frente al óleo, cancel con cristales, cielos rasos de yeso, pisos pino tea y mosaico Títulos perfectos Informes, 351 San Martín 361.—BRAVO BARROS y Cía.

SARANDI **816,18** *entre Avenida* Independencia y Estados Unidos. A 2 1/2 cuadras de la avenida San Juan Dos lotes con construcciones. En conjunto 15 vs 38 por 58. Para un gran edificio de renta en el terreno más indicado de esa situación. Base 24 000 pesos, cada lote. Mitad al contado y mitad á 6 meses con hipoteca y 7 o/o por semestres adelantados

EL DOMINGO 7 de Julio á las 3 en las mismas propiedades 7v68 por 53 88 cada fracción. Ad corpus Cada lote tiene 5 piezas, cocina y dependencias. Títulos perfectos. Informes, 351 San Martín 361.—BRAVO BARROS y Cía.

UN SUNTUOSO HOTEL EN el gran barrio de la aristocracia. Parera núm 92, entre Avenida Quintana y General Guido Edificio moderno. A todo costo Planta baja y tres pisos altos Llave en mano Base, $ 230.000, pudiendo continuar el comprador con una hipoteca de 100.000 pesos hasta Abril 11 de 1914, al 7 1/2 o/o, por semestres adelantados, cancelable en cualquier momento, previo pago de un trimestre de intereses. El excedente 1/2 al contado y 1/2 á 6 meses, con pagaré hipotecario y 7 o/o de interés.

EL MIERCOLES 17 de Julio á las 3 de la tarde, en nuestro hall, 351 San Martín 361 11 varas por 31.62. Contrafrente 10 33. Ad corpus.

PLANTA BAJA: hall, escritorio, garage, cocina con económica y servicio de agua caliente, antecocina y baño

PRIMER PISO: hall, sala, antesala, escritorio, comedor, antecomedor con pileta, cuarto de roperos y terraza

SEGUNDO PISO: ocho dormitorios y dos cuartos de baño con instalaciones completas.

TERCER PISO: hall, dos dormitorios, 3 cuartos de servicio, baño con instalaciones, cuarto de roperos.

CONSTRUCCION: de primer orden. Frente imitación piedra con balcones de hierro forjado, cielos rasos de yeso, muros tapizados, anduvidos en yeso y con recuadros, escalera principal de roble, celosías y cortinas metálicas, mármoles, vitraux d'art, cristales, pinturas al óleo, al ripolin y mate ascensor eléctrico, montaplatos, calefacción á vapor, herrajes de bronce, instalaciones de campanillas y luz eléctrica Visítese, de 9 á 11 y de 1 á 4. Títulos perfectos Informes, 351 San Martín 361.—BRAVO BARROS y Cía. j3

GUEMES ESQUINA THAMES —Judicial. Dos grupos de casas para habitación y renta. En el barrio más lindo de Palermo A una cuadra de la Avenida Santa Fe y de los portones de Palermo Edificios modernos y confortables. Juez doctor R. Repetto, secretaría doctor R Oría, división de condominio, Dolores, Magdalena, Francisco B. y Alberto B Acosta.

EL VIERNES 12 de Julio, á las 3 de la tarde, en nuestro hall, 351 San Martín 361

PRIMER GRUPO THAMES 2101 ESQUINA GUEMES 4505 — 9m77 (10v12) á Thames 24m36 (25v13) á Güemes y 24m41 (28v32) en su otro costado. 213 m. c. 20 (284 v. c. 27).

Se compone de una casa alta y otra baja. Las dos son iguales y tienen cada una puerta de calle de hierro con cristales, vestíbulo, sala, antesala, comedor 3 dormitorios, pieza de costura, cocina, baño con azulejos, dos piezas de servicio Puertas y celosías de cedro, instalaciones para gas, luz y campanillas eléctricas. Base, $ 66 092.

SEGUNDO GRUPO — THAMES 2408 y 2412—8 metros 45 (9 varas 75), por 24m58 (28v32) en un costado y 25m39 (29 varas 89) en el otro .07 m c. 90 (277 vs. cds. 21). — Dos casas idénticas. Una baja y otra alta Tienen puerta de calle de hierro forjado con cristales, zaguán con mosaicos, sala, antesala, tres dormitorios, baño con azulejos, cocina, dos piezas de servicio y carbonera. Base pesos 62 390 Construcciones de primer orden frentes imitación piedra, cielos rasos de yeso, pisos pino de tea y mosaico, muros empapelados, puertas y celosías de cuero Escrituras por la oficina del doctor Mario Novaro. Seña 8 o/o Comisión 2 o/o Informes, 351 San Martín 361.—BRAVO BARROS y Cía. j18

TERRENOS en BELGRANO. Judicial. Dos lotes, amplios, Carbajal entre Plaza y Holmberg. A una cuadra del bulevar Alvarez Thomas y á dos de Pampa. Frente alto, uno de los más lindos de la parroquia. Juez doctor Roberto Repetto, secretaría doctor Nicolás González Iramain testamentaría de don Daniel Banco Base, pesos 6 66 por cada 75 decímetros cuadrados ó sea la vara cuadrada.

EL DOMINGO 14 de Julio, á las 2 de la tarde, en los mismos terrenos 8m66 (10 varas) por 44m25 (51v13) á 44m60 (51v50), de fondo Superficies, 385 m. c 04 (513.41 v. c.) y 386 m. c. 43 (515.27 v. c.) Escrituras por la oficina del señor Antonio Espinosa. Seña 8 por ciento Comisión, 2 por ciento Informes y planos, 351 San Martín 361.—BRAVO BARROS y Cía. j5

PASEO DE JULIO Y SUIPACHA. La fracción más importante para la construcción de grandes casas de comercio y de habitación y renta. La espléndida esquina, frentes al Norte y al Este en 4 notables lotes A pocos metros de la actual estación de F C C A En el centro mismo de la avenida Paseo de Julio cuya significación se acentuará Venta liquidación sin base. Tercera parte al contado y el resto á uno y dos años de plazo con hipoteca y 7 por ciento de interés por semestres adelantados.

EL JUEVES 18 de Julio á las 3, en nuestro hall, 351 San Martín 361 La venta comprende la esquina con 549 varas cuadradas, un lote contiguo sobre Paseo de Julio con 468 varas y dos fracciones con frente á Suipacha de 16 varas por 20 y 35 Títulos perfectos. Escritura por la oficina del señor Carlos de la Torre. Informes y planos, 351 San Martín 361.—BRAVO BARROS y Cía. j29

EN LOS NUEVOS MATADEROS.—Judicial. A plazos, 92 o/o al de contado con frente á las avenidas Directorio y Arcos eles y á las calles Remedios, Tandil, Vidal Castillo, Basualdo, Araujo, Corvalán, Avellaneda, Portugués y Pola. Con tranvía á vapor al frente por Arcos las que parte de la esquina de Rivadavia y Olivera, una cuadra de la Avenida Escalada, á 4 cuadras al Sur de Provincias Unidas, por donde pasan las líneas 45 y 48 y á 80/ 6 cuadras de los Nuevos Mataderos Ocupan el centro de uno de los barrios más populosos del Oeste, en el que la edificación avanza con extraordinaria rapidez Orden del Juez doctor Beltrán, secretaría Schatz, testamentaría de don Claudio M Borrel. Bases retasadas, de $ 1 80 á 3 90 los 75 decímetros cuadrados ó sea la vara cuadrada, pagados en la siguiente forma 1/3 parte al contado, 1/3 parte á un año y 1/3 parte á los años de plazo, contados desde la fecha de remate, con garantía hipotecaria y 6 por ciento de interés por semestres anticipados.

EL DOMINGO 14 de Julio, á las 2 de la tarde, en los mismos terrenos. Más sucesivos variando los números 21, 22 y el que va á Cuenca, aguas corrientes y otras muchas comodidades. Por la calle Pintos circula el tranvía de la compañía del Puerto A sólo 3 cuadras de la plaza Adolfo Alsina. Iglesia etc y á 7 cuadras del puente Pueyrredón Las dimensiones de estos lotes y su ubicación dentro de los edificios más notables que Avellaneda hace en los contornos, hacen para ellos un porvenir de positivo engrandecimiento, que de ahí á sólo 25 años de ser la ciudad federal será como es sabido dentro de breve plazo una parte integrante de la metrópoli y cuando esto suceda la tierra que hoy ofrecemos con base infima de 18 pesos la vara cuadrada, con sólo tres meses de liquidar valdrá cuatro veces el precio actual Recomendamos pues, con toda necesidad este interesante negocio á las personas apremiadas.

EL DOMINGO 7 de Julio á las 3 p. m. sobre los mismos. Títulos perfectos. Las escrituras serán otorgadas por ante el escribano señor A. Garaycochea. Seña 10 o/o. Comisión 2 o/o Más informes y planos á nuestro escritorio Avenida Alvear, Mitre 88 al 90, Avellaneda. U. T. 133 Barracas. j4

TERRENO AL NORTE, Ugarteche 1.... Judicial y las calles Pacheco, Vidal y Quesada, rondando los 1.... varas por 1.... Un lote de 11 varas por 3... frente á una gran avenida Sin base, pudiendo pagarse en cuotas de $ 25 por ciento al contado, el resto en 12 letras cada una de 2, 3 y 4 años con hipoteca y 8 por ciento por semestres adelantados.

EL JUEVES 18 de Julio á las 3 de la tarde, en nuestro hall, 351 San Martín 361 14 varas por 30 20 en el contrafrente y el otro 14 07 en el costado Título perfectos Informes y planos, 351 San Martín 361. BRAVO BARROS y Cía. j6

CERRITO ENTRE POSADAS y P. del Jardín. A una cuadra de la Avenida Alvear Un lote de 42 v. c. Para una casa habitación. O una gran construcción de renta, se acordará lo que sea base. 8 plazos

EL JUEVES 18 de Julio á las 3 de la tarde, en nuestro hall, 351 San Martín 361. 10 varas por 36 126 73 v. c. Venta al contado ó en 4 plazos trimestrales por ciento de interés. Títulos perfectos Informes y planos, 351 San Martín 361.—BRAVO BARROS y Cía. j6

JUDICIAL — URIARTE **2263** Entre Paraguay y Charcas. A tres cuadras de la Avenida Santa Fe y de la plaza Italia. Un notable terreno Juez doctor R. Repetto, secretaría doctor Salvador Oría, juicio sobre división de condominio Dolores Magdalena, Francisco B. y Alberto B. Acosta. Base pesos 63.40 por cada 75 decímetros cuadrados ó sea la vara cuadrada.

EL DOMINGO 7 de Julio, á las 4, en el mismo terreno 9m20 (10v62) por 33m00 (38v02) en el costado SO 33m28 (38v43) en el NO y 8m13 (9v35) en el contrafrente Superficie 290 56 metros cuadrados (337.43 varas cuadradas) Verja cerco de materia, y puerta al frente Escrituras por la oficina del doctor Mario Novaro Seña, 8 por ciento Comisión, 2 por ciento Informes y planos, 351 San Martín 361.—BRAVO BARROS y Cía. j30

CAMPOS

CAMPO EN LA PAMPA — Sección IX, ángulo NO del lote 8 fracción A, 2.500 hectáreas en un lote A SO de Fay, al Sur de Victorica y al SE de General Acha Tierras de inmediato porvenir, especiales para ganadería. Base, $ 10 la hectárea.

EL JUEVES 11 de Julio, á las 3 de la tarde, en nuestro hall, 351 San Martín 361 Linda con José Balbani, Josefa Blanch, Esteban Longe, Manuel Esteves y G de Paz Figura á nombre de F A Tamin Títulos perfectos Informes y planos, 351 San Martín 361.—BRAVO BARROS y Cía. j34

"SAN MARTIN" EN SAN Pedro. En la región de los campos más famosos del centro Norte de la provincia, 139 hectáreas á 35 cuadras al Sur de la estación Terreno alto, parejo sin despeñaderos, reputado entre los mejores del partido, por la gran fertilidad de su suelo, que lo hace apto para todo género de industria, Para una cabaña, ó bien para fraccionar en pequeños lotes, ofrece grandes ventajas. Venta en un lote. Base 60 000 50 pesos, toda esa suma á plazos El comprador deberá continuar con una hipoteca de 10 000 pesos oro sellado (á $ 34 0/0 60) Hasta Julio 5 de 1914, al 7 o/o, por semestres adelantados pudiendo quedar ademas en segunda hipoteca pesos 8 000, á 3 años de plazo, en las mismas condiciones que la anterior

EL MIERCOLES 17 de Julio á las 3 en nuestro hall, 351 San Martín 361 Frente á Thames 7 lotes de 7m89 (9v11) á 8m47 (10v24) por 36m49 (39v84) á 47m70 (55 varas 67) Superficies de 231 ms. cs (305 varas cs.) á 408 m c 85 (545 v c 15) Sobre Güemes Un lote de 8 m36 (9v64) por 26m. 85 (31) Superficie 221 m c. 90 (295 v c. 88). Los lotes 3 y 4 tienen puerta y verja de hierro al frente y los números 5, 7 y 8 varias construcciones Escrituras por la oficina del doctor Mario Novaro. Seña 8 o/o. Comisión 2 o/o Informes y planos, 351 San Martín 361.—BRAVO BARROS y Cía. j29

LA MANZANA DE ACOSTA —Charcas, Paraguay, Thames y Uriarte Judicial La gran manzana del barrio más importante de Palermo La última fracción vellosa que quedaba sin subdividir se, sobre la Avenida Santa Fe y los portones de Palermo. 12 133 25 varas cuadradas divididas en 30 lotes espléndidos, todos con frentes y fondos proporcionados para cualquier clase de edificación. Con afirmado y tranvías eléctricos al frente, circundado por edificación moderna por sus cuatro costados. Juez doctor Roberto Repetto, secretaría doctor Salvador Oría, juicio sobre división de condominio Dolores, Magdalena, Francisco B. y Alberto B Acosta Bases: de $ 52.30 á $ 75 por cada 75 decímetros cuadrados, ó sea la vara cuadrada. Con opción.

EL DOMINGO 7 de Julio, á las 2, en los mismos terrenos. La venta comprende fracciones de 8m66 (10 varas) á 15m84 (18 varas 29) de frente por 35m20 (41v01) á 45m07 (52.04), de fondo. Superficies de 369.18 m. c. (425.58 v. c.) á 450 12 m. c. (529.19 v. c.) El lote 26 tiene dos piezas de material y cocina Los compradores de los lotes 20 á 30, deberán respetar un contrato de arrendamiento que el terreno reconoce, hasta el 1 de Diciembre de 1912 Escrituras por la oficina del doctor Mario Novaro Seña, 8 o/o. Comisión, 2 o/o. Informes y planos, 351 San Martín 361.—BRAVO BARROS y Cía. j25

LO MEJOR DE PALERMO— Los terrenos de Acosta.—Judicial.—Ocho lotes con frente á las calles Thames y Güemes. A pocas varas de la Avenida Santa Fe y de los portones de Palermo Reúnen te lo mejor de allí Juez doctor Repetto, secretaría doctor S. Oría, juicio sobre división de condominio, Dolores, Magdalena, Francisco B y Alberto B Acosta Bases de $ 63 75 á $ 87.94 por cada 75 decímetros cuadrados ó sea la vara cuadrada.

EL VIERNES 12 de Julio á las 3 en nuestro hall, 351, San Martín 361 Frente á Thames 7 lotes de 7m89 (9v11) á 8m47 (10v24) por 36m49 (39v84) á 47m70 (55 varas 67) Superficies de 231 ms. cs (305 varas cs.) á 408 m c 85 (545 v c 15) Sobre Güemes Un lote de 8 m36 (9v64) por 26m. 85 (31) Superficie 221 m c. 90 (295 v c. 88). Los lotes 3 y 4 tienen puerta y verja de hierro al frente y los números 5, 7 y 8 varias construcciones Escrituras por la oficina del doctor Mario Novaro. Seña 8 o/o. Comisión 2 o/o Informes y planos, 351 San Martín 361.—BRAVO BARROS y Cía. j29

SANTIAGO DEL ESTERO 1353—Entre San Juan y Cochabamba. A dos cuadras de la plaza Constitución. Edificio antiguo susceptible de transformarse con poco gasto en una buena casa para vivir. Base, $ 32.000. Mitad al contado y mitad á 3 años de plazo con hipoteca y 8 1/2 por ciento de interés por semestres adelantados.

EL DOMINGO 7 de Julio, á las 4 de la tarde, en la misma propiedad. Sala, comedor, cinco piezas, baño cocina y dependencias. Títulos perfectos Escrituras por la oficina de los señores Wright y Gamboa. Informes, 351 San Martín 361.—BRAVO BARROS y Cía. j28

CHALET EN BELGRANO — En el barrio de las grandes residencias, Virreyes 2316, entre Cabildo y Arcos A tres cuadras de la plaza y de la iglesia. Edificio moderno, bien construído Base, pesos 50 000, pudiendo continuar el comprador con una hipoteca de pesos 30 000, hasta Febrero 1o. de 1914, al 8 por ciento anual, por semestres adelantados, cancelable en cualquier momento con pérdida de un trimestre de intereses.

EL DOMINGO 14 de Julio, á las 3 de la tarde, en la misma propiedad 14v45 por 36 00 en un costado, 38 en el otro y 14.52 en el contrafrente. Ad corpus

PLANTA BAJA—Hall, sala, escritorio, comedor con chimenea, toilette, office, cocina y sótano.

PLANTA ALTA — Vestíbulo, 3 dormitorios, baño y cuarto de vestir.

ENTRESUELO — Dos piezas de servicio y guardarropa. Visítese de 10 á 4 Títulos perfectos Informes, 351 San Martín 361.—BRAVO BARROS y Cía. j6

COCHABAMBA **1034** *ENTRE* Tacuarí y Bernardo de Irigoyen. Edificio antiguo en terreno de muy chicas dimensiones para un gran hotel Base, $ 15 000

EL DOMINGO 14 de Julio, á las 3 de la tarde, en nuestro hall, 351 San Martín 361. 9 varas por 34.40 en un costado, 31 75 en otro y 10.07 en el contrafrente. Ad corpus.

BAJOS—Negocio, cuatro piezas, sótano, baño, cocina y dependencias.

ALTOS — Sala, antesala, comedor, cuatro dormitorios, baño con azulejos, cocina con económica y servicio de agua caliente y tres piezas de servicio. Puerta de calle de cedro, escalera de mármol, cancel con cristales, cielos rasos de yeso, celosías. Visítese de 9 á 11 y de 2 á 4. Títulos perfectos. Informes, 351 San Martín 361.—BRAVO BARROS y Cía. j6

SAN JUAN **1231** *y* **1233** *ENTRE* Santiago del Estero y Salta. Edificio antiguo. Espléndido para un petit hotel. Base, $ 16 000.

EL DOMINGO 14 de Julio, á las 3 de la tarde, en la misma propiedad 8v40 por 17.56. Ad corpus. Negocio, dos piezas, cocina y dependencias. Da $ 90, con contrato hasta septiembre 14 de 1913. Títulos perfectos. Informes, 351 San Martín 361.—BRAVO BARROS y Cía. j6

CASTRO **1514|16** *ENTRE PA-* rón y Garay. Tranvía al frente. Casa de negocio. Base, $ 4 000. Tiene 8.000 cédulas argentinas.

EL DOMINGO 14 de Julio, á las 3 de la tarde, en la misma propiedad. 10v17 por 10. Contrafrente 10 06. Ad corpus. Salón para negocio con cortinas metálicas, una piezas, cocina y dependencias. Cielos rasos de yeso, pisos pino tea, puertas de cedro y molino. Títulos perfectos. Informes, 351 San Martín 361.—BRAVO BARROS y Cía. j6

RIOJA y CHICLANA — JU- dicial. La mejor esquina del barrio. Adquirido y tranvías al frente. A 5 cuadras de las avenidas San Juan y Caseros Un lote de 361 varas cuadradas 91 Orden del juez doctor Julián V Perú, secretaría González del Solar, testamentaría de doña Clementina Virasoro de Jiménez Paz. Base, 45 pesos por cada 75 decímetros cuadrados ó sea la vara cuadrada

EL DOMINGO 14 de Julio, á las 3 de la t

V. S. LOBATO & Cía.

Las ventas de HOY

PATAGONES 2230 entre ZAVALETA y MONTEAGUDO. Casa moderna, de sala, comedor y 4 dormitorios. 8 varas por 35. Base, $ 12.000. Renta, $ 120.
A LAS 2.

CONESA esquina QUESADA. Propiedad de renta, en Belgrano, con salón de negocio y 6 departamentos. 12 varas por 42. Base, $ 20.000. Renta, $ 270.
A LAS 2.30.

QUESADA 2990 al lado de CONESA, es decir, lindando con la propiedad anterior. Casa de 3 dormitorios, comedor, baño, etc. 10 varas por 60. Base, $ 11.000, con 7.000 en hipoteca, á un año.
A LAS 3.30.

TREINTA Y TRES 750 entre INDEPENDENCIA y ESTADOS UNIDOS. Casita de sala, 3 habitaciones, baño, etc. 10 varas por 28, con adoquinado de paso al frente. Base, pesos 11.000, con 7.000 en hipoteca, á un año. Renta, pesos 110.
A LAS 3.30.

CURAPALIGUE 120 y 122 entre P. UNIDAS y RAMON L. FALCON. Por orden del Banco del País. 2 propiedades nuevas: alta y baja. 10 varas por 20. Base, $ 26.000, incluso $ 18.000 en hipoteca a un año.
A LAS 3.

ALBERTI 550 entre VENEZUELA y MEXICO. Casa amplia, á una cuadra del bulevar Belgrano y á 2 de Independencia. 10 varas por 42. Sala, comedor, 6 habitaciones, etc. cloacas y aguas corrientes. Base, $ 25.000, con 15.000 cédulas argentinas. Renta, $ 250.
A LAS 3.

CRAMER entre REPUBLIQUETAS y JARAMILLO. 9.70 varas por 44. á 5 cuadras de Cabildo. Por orden de, Banco del País. Base, $ 5.50 vara cuadrada.
A LAS 3.

ECUADOR 589 y 591 entre CORRIENTES y LAVALLE. Dos casas, una alta y otra baja, 8 varas por 17.50. Renta, $ 250.
A LAS 3.30.

SAN PEDRITO 568, entre TANDIL y REMEDIOS. Casa habitación nueva, en cal, de sala, 3 dormitorios, comedor, 2 piezas más, baño, etc. 10 varas por 48. Base, $ 14.500, incluso 12.500 en hipoteca á La Edificadora.
A LAS 3.30.

FEDERICO LACROZE entre MIGUELETES y BLANDENGUES, á 80 metros de la avenida Vértiz. 9 varas por 30 con adoquinado al frente. Base pesos 22 vara cuadrada.
A LAS 3.30.

LAVALLE 3069 entre ANCHORENA y HERMELO. 10 varas por 47.34, con edificio antiguo que produce $ 220 mensuales. Base $ 22.000.
A LAS 4.

V. S. Lobato & Cía.

AVISOS NUEVOS

*CHARCAS 2760 ENTRE AN-*chorena y Billinghurst, bodega de importadores vendedor, á una cuadra del tranvía de 1ª Fe, dos de Progreso y tres de Belgrano. Una casa de familia, nueva en cal, compuesta muy cómodamente con 4 habitaciones grandes y todos los demás de buen gusto y comodidades de las que se dan á las casas pesos 100.000, pagando las $ 25.000 al contado, 44.000 en cédulas hipotecarias argentinas y el saldo, mitad á 6 meses y mitad á un año con pagaré hipotecario y 7 por ciento de interés anual. Título perfecto. Ad corpus. Llave en mano.

EL JUEVES 18 de Julio, á las 3 de la tarde, en nuestro salón de ventas, San Martín 42. Mide 10 varas por 65.66 á un lado. 66.12 al otro y 5.70 en el contrafrente. Tiene una edificación piedra con zócalo de granito, gran ventana-balcón y columnas de ladrillos, zaguán con zócalo de mármol, vestíbulo con vidriera de cristales biselados, sala, antesala, comedor con zócalo de madera, 4 dormitorios, 2 cuartos de baño revestidos de ladrillos blancos, despensa, con armazones y pileta de mosaico, cocina con mesada de mármol, antecocina, galería cubierta en el segundo patio gran zaguán, hall, 6 comedor de verano, 2 piezas para servicio, cuarto para planchar con aljibe y carbonera, dos w. c. de servicio y patio. Techos de azotea con tirantería de acero, pisos interiores de pino tea, puertas de calle de cedro, puerta cancel y celosías de cedro, zaguán, vestíbulo, pisos y baños de mosaico extranjero, luz eléctrica, zócalo de mármol en el zaguán, vestíbulo y baños, cristales biselados, sótano con aljibe, 2 por ciento. Seña, 8 por ciento y con saldo, 2 por ciento. Informes, San Martín 48.—V. S. LOBATO y Cía. 37

PAYSANDU 3301 07, ESQUINA á Loria. Lote A, de 4 cuadra del bulevar Rocha, á 4 de Bonpland y de Chilavert y á 4 de San Juan. Ubicación muy favorecida por numerosas mejoras. Una propiedad muy sólida que produce $ 150 mensuales de renta y los impuestos, casi toda puede ser amortizada muy fácilmente. Base, $ 18.000. Título perfecto. Ad corpus.

EL DOMINGO 14 de Julio, á las 3 de la tarde. Mide 10 varas de frente á Loria, 14.32 á fondo lado A, Norte, y 12.38 al Oeste. El edificio se compone en la esquina de salón doble para negocio con sótano, de 7 varas y medio de frente de madera, dos piezas más, cocina y w. c. patio de mosaico, dos piezas más, cocina y w. c. patio de mosaico, pozo con bomba, etc. Contrato por Pavón 3307, con una casita de familia que comunica con la propiedad de la esquina y compuesta de sala con ventana-balcón, dos piezas, una pieza, cocina y w. c. Lotes vacíos, pared de pino tea, parte de la carpintería de cedro, patio de mosaico. Seña, 8 por ciento. Comisión, 2 por ciento. Informes, San Martín 48.—V. S. LOBATO y Cía. 37

ESTADOS UNIDOS 3987, entre Yapeyú y Artes y Oficios. Con adoquinado al frente. Barrio importante, á una cuadra al Sur del bulevar Independencia. Con amplio frente una casa-habitación, moderna, sólidamente preparada para construir dos pisos altos, en cuyo caso la renta que produciría la propiedad respondería ampliamente al capital que en ella se invierta. Base, $ 18.000, incluso 12.500 cédulas argentinas. Título perfecto. Ad corpus.

EL DOMINGO 14 de Julio, á las 3.30 de la tarde. Mide 10.66 varas por 25.23. Edificio con frente moderno al portland, tiene ya preparada la entrada para los altos y se compone de vestíbulo con cristales ingleses, sala con ventana-balcón y celosías de hierro, 4 habitaciones grandes, una más chica, dos en altos para servicio, baño revestido de mosaico, blanco, cocina y w. c., cielos rasos de yeso, pisos interiores de pino tea, zaguán y patio de mosaico, carpintería de cedro, pozo semisurgente con bomba, etc. Seña, 8 por ciento. Comisión, 2 por ciento. Informes, San Martín 48.—V. S. LOBATO y Cía. 37

BULEVAR LA PLATA 2352, entre Chiclana y Patagones. Con adoquinado al frente. Una casita en ese barrio, progresista. Base $ 3.900. Todo en hipoteca, á uno ó dos años de plazo, con 8 o/o de interés anual. El saldo al contado. Título perfecto.

EL DOMINGO 14 de Julio á las 3.30. Mide 10 varas por 42. Edificio de dos piezas, un cuartito de madera y w. c. Pisos de pino tea, pozo con bomba, cerco de material, etc. El adquinado es á cargo del comprador y se paga á la Municipalidad por cuotas trimestrales, de $ 22. Seña 8 por ciento. Comisión 2 por ciento. Informes, San Martín 48 - V. S. LOBATO y Cía. 37

EN LINIERS, UNA CASITA bien ubicada. Al lado del bulevar Rivadavia y próxima á los talleres del F. C. O. Lote de vereda, con entrada de 4 varas. Base $ 9.900. Título perfecto. Ad corpus.

EL DOMINGO 14 de Julio á las 2.30. Mide 10 varas por 30. Edificio de 3 piezas, cuarto de baño, cocina y w. c. Cielos rasos de yeso, pisos pino de 1ª, puertas de cedro, galería de mosaico, pozo con bomba, patio á vereda de mosaico, verja y puerta de hierro al frente. Renta $ 80 mensuales. Sella 8 o/o Comisión 2 o/o. Informes, San Martín 48. — V. S. LOBATO y Cía. 37

CORRIENTES 3121 Y 3125, entre Bermejo y Anchorena, en barrio de enorme movimiento comercial, un acabado terreno indicado para la construcción de la propiedad de renta estable y segura. Base $ 60.000, que podían quedarse en hipoteca por dos años y medio al 7 o/o anual. Situación inmejorable en el contrafrente. Título perfecto. Ad corpus. Venta obligada por división de condominio.

EL JUEVES 25 de Julio á las 3 en nuestro salón de ventas, San Martín 42. Mide 10 varas de frente al Norte por 44 de fondo. Esta obra tiene varias edificaciones, la principal de material, con 8 habitaciones grandes, una más chica, dos en altos para servicio, baño revestido de mosaico, blanco, cocina y w. c., cielos rasos de yeso, pisos interiores de pino tea, zaguán y patio de mosaico, carpintería de cedro, pozo semisurgente con bomba, etc. Seña, 8 por ciento. Comisión, 2 por ciento. Informes, San Martín 48.—V. S. LOBATO y Cía. 37

ECUADOR 589 y 591, entre Corrientes y Lavalle. A 8 cuadras del Mercado de Abasto y á 3 de la estación Once de Septiembre y de Pueyrredón. Barrio de activísimo movimiento comercial, cuya importancia se acrecienta cada día. Dos casas una alta y otra baja cuya buena renta puede ser aumentada efectuando en las propiedades algunas reparaciones que se hacen con poco gasto. Base 23.000 pesos, al contado. Renta en conjunto 250 pesos mensuales. Título perfecto Ad corpus.

EL DOMINGO, 7 de Julio á las 3.30. Mide 8 varas por 17.50. La casa baja número 589, se compone de sala, 3 dormitorios, cuarto de baño, cocina y w. c., cielos rasos zaguán y patios de mosaico, cloacas, etc. Renta 120 pesos. Casa alta 591 Sala, 3 dormitorios, 1 pieza de servicio en altos, cocina y w. c. Renta 140 pesos. Seña 8 o/o. Comisión 2 o/o. Informes, San Martín 48 —V. S. LOBATO y Cía. 128

*TREINTA Y TRES 750, EN-*tre Independencia y Estados Unidos. Con adoquinado pago al frente. A 1 cuadra de Río Cuarto y á 2 del bulevar La Plata y de San Juan. Barrio muy bien edificado que progresa mucho. Una linda casita con buena renta. Pide 11.000 pesos, admite una hipoteca de 7.000 pesos al 8 o/o á un año de plazo con la que puede cargar el comprador. Renta 110 pesos mensuales.

EL DOMINGO 7 de Julio á las 2.30. Mide 10 varas por 22.15. Tiene frente al parland y se compone de sala con bale ventanas celosías metálicas, 3 dormitorios, baño, cocina y w. c. cielos rasos de yeso, pisos de 1ª clase, dos puertas y celosías de cedro, patio de mosaico, pozo con bomba, etc. Seña 8 o/o Comisión 2 o/o. Informes, San Martín 48—V. S. LOBATO y Cía. 130

PATAGONES 2230, ENTRE Zavaleta y Montevideo. Al lado del parque Patricios, y á una cuadra del bulevar Caseros. Una casa moderna, amplia, muy sólida y cómoda. Base 12.000 pesos. Renta 120 pesos que puede ser aumentada. Título perfecto. Ad corpus.

EL DOMINGO 7 de Julio á las 2. Mide 8 varas por 35. Ed. 9 de sala, comedor en 3 piezas, 4 dormitorios, 1 pieza de servicio con w. c. cielos rasos de yeso, pisos interiores de pino tea, patio de mosaico, puertas y celosías de cedro, pozo con bomba, etc. Seña 8 o/o Comisión 2 o/o. Informes, San Martín 48—V. S. LOBATO y Cía. 130

CASA DE 5 departamentos. Calle Treinta y Tres 978 y 80, entre las avenidas Río Cuarto y San Juan. 5 departamentos de á cuatro piezas, vestíbulo y 4 piezas, baño, cocina, etc., los 3 siguientes, 4 piezas cada uno, baño, etc., y el último 4 piezas, hall y demás comodidades, todos con cielos rasos de yeso, puertas de cedro, patios de mosaicos, agua en todas las casas con molino construído de conformidad á lo establecido por las obras de salubridad. Mide 10 varas de frente por 33.33 varas de fondo. En una palabra, son departamentos que reunen de todas las comodidad á higiene, con ampliamente dispuestos, muy elegantes, construídos con esmero y distribuídos con mucho gusto, para ubicados en medio de muchos años, con tranvías en todas direcciones, y edificado este. Renta en conjunto 410 pesos por mes. Es pues un verdadero negocio. Por división social. Base pesos 35.000. Seña 8 o/o. Comisión 2 o/o.

EL DOMINGO 7 de Julio á las 3.30.—Francisco Rayneli é hijo, Victoria 1033. 130

*CASA A PLAZOS PRUDEN-*tes á pocas varas de la esquina de la avenida San Juan. Tiene sala, 4 piezas más, baño, cielos rasos de yeso, patio de mosaico, agua corriente, en fin es una casa que tiene frente también á la calle Quito, dos frentes adoquinados y tranvía. A 30 varas en todas direcciones, es moderna, ubicada en un pasaje alto lo mismo del lado, al lado de una avenida tan importante como es San Juan, siendo necesario y urgente su venta. Puede al comprador quedar debiendo desde pesos 1.000 hasta la mitad en que fuese vendida esta casa en hipoteca por un año al 8 o/o. Dicho vistarse de 12 á 4 p. m. Base pesos 12.000. Seña 8 o/o. Comisión 2 o/o.

EL DOMINGO 7 de Julio á las 4.— Francisco Rayneli é hijo, Victoria 1033.

MENDEZ DE ANDES 1761— Entre Bella Vista y Trelles. Casa moderna de 8 metros de frente por 33 de fondo, más 6 metros y consta de sala, comedor, dos dormitorios, una pieza chica, baño con azulejos cielos rasos yeso, puertas de cedro, patio de mosaicos, agua corriente á [illegible] su frente por. Su chalet de pino 1ª orden, todo construído con materiales inoxidables, edificado con economías. En cuanto á su ubicación es excepcional, á un paso de la avenida Bella Vista la arteria que une Flores con el centro de Belgrano y á cuadras al Norte del bulevar Avellaneda con los tranvías 89 y 69. Base pesos 12.000 incluídas 7.000 cédulas argentinas. Seña 8 o/o. Comisión 2 o/o.

El DOMINGO 7 de Julio á las 3. — Francisco Rayneli hijo, Victoria 1033. 130

*EN LO MEJOR DE BELGRA-*no. Una suntuosa casa habitación nueva, Martínez 660 entre la avenida Federico Lacroze y Olazcoaga. Edificada en terreno de 10 varas de frente por 30 de fondo, más ó menos. Consta de comedor dos habitaciones más, otra pieza grande en los altos, baño celosías galerías, mosaicos, etc. Es un edificio moderno, muy bien construído, y bien distribuído. Esta en un barrio de edificación lujosa, á 4 cuadras al Norte de Lacroze, á 4 del Sur de Santa Fe. Tiene los tranvías Lacroze por Colectales y por las avenidas ya nombradas. Puede visitarse de 1 á 4 p. m. Base pesos 10.000. Seña 8 o/o. Comisión 2 o/o.

El DOMINGO 7 de Julio á las 2 — Francisco Rayneli é hijo, Victoria 1033.

*SOBRE EL BULEVAR CA-*seros, formando esquina á la calle Mafia. Dos lotes de terreno especiales por sus dimensiones y ubicación. Lote 1, manzana 14, son, mide 21 varas 94 de frente al Sud por 17.32 de fondo. Son 381.26 varas cuadradas. El lote 2, lindando, también al Sud, mide 8 varas al Sud por 17.32. Son 138.56 varas cuadradas. Su ubicación no puede ser mejor, es bien conocida por todos los propietarios de ese barrio. A una cuadra de Avellaneda y de la Plata con el tranvía 89. Base, $ 30 vara cuadrada. Seña, 8 por ciento. Comisión 2 por ciento.

El DOMINGO 14 de Julio á las 2.30 de la tarde. Francisco Rayneli é hijo. Victoria 1033. 37

*YAPEYU 524 ENTRE AGRE-*ro y Azcuénaga. Casa moderna de 10 varas de frente por 50 de fondo, más ó menos. Consta de sala, comedor y 3 dormitorios con cielos rasos de yeso, mosaicos, baño, cocina y w. c. Tiene además en toda la casa, pisos calefaccionados por agua caliente, cañerías de hierro galvanizado, luz eléctrica, timbres, teléfono, etc. Seña 8 o/o. Comisión 2 o/o. Informes, San Martín 48—V. S. LOBATO y Cía. 130

*CASITA BIEN SITUADA, ca-*lle Craig 660, al lado de la esquina de Bucarelli. Consta de 3 piezas, hall, cocina, baño, agua corriente de Aguas Corrientes, baño, cielos rasos de yeso, galería, patio cubierto y w. c. Esta muy bien construída. Los dos frentes adoquinados á piedra y tranvías á pocas varas. Moderna y cómoda. Base, $ 5.000. Seña 8 por ciento. Comisión, 2 por ciento.

EL DOMINGO 14 de Julio á las 3. Francisco Rayneli é hijo, Victoria 1033. 37

*CASA DE RENTA — A PLA-*zos, 2 departamentos, calle Don Cristóbal 52 y 54, entre Rondeau y Avenida José María Moreno, á pocas varas del tranvía que se construirá por las obras de salubridad para dar agua. Mide 10 varas de frente por 21 varas de fondo. Los cuatro departamentos principales tienen 2 piezas para familias y uno chico, baño etc. En la casa construída en todas sus comodidades, propias de una casa de edificación. Todo de material cocinado. Debe visitarse. Puede quedarse debiendo hasta $ 10.000 á 8 años de plazo con 8 por ciento de interés. Base, $ 25.000. Seña 8 por ciento de contado, 2 por ciento. El DOMINGO 14 de Julio, á las 3.30 de la tarde.—Francisco Rayneli é hijo, Victoria 1033. 37

TERRENO PARA FABRICA, calle [illegible] 5 de [illegible] entre [illegible] y Avenida [illegible] una cuadra de la Avenida Chiclana y dos del Bulevar La Plata. Mide 8.66 de frente por 30 de fondo. Superficie 259.80 varas cuadradas. Lote 4, manzana H. Es un negocio que recomendamos á los que [illegible] comprar bien y barato. Deben asistir á este remate. Base $ 8 vara cuadrada. Seña, 8 por ciento. Contado y por cierto.

El DOMINGO 14 de Julio á las 2 de la tarde. Francisco Rayneli é hijo, Victoria 1033. 37

V. Virginillo

*COMO JUDICIAL — AVENI-*da Bella Vista y Gaona á una cuadra, preciosa propiedad, con frente [illegible] entre Pérez y Navarro, 3 piezas cocina w. c. galería, cielos rasos de Fiadera y demás, el terreno 10.66 por 53 varas, parado de mucho porvenir.

EL DOMINGO 7 de Julio á las 3 p. m. por orden y cuenta de sociedad, venta forzosa sin base. Seña 8 o/o. Comisión 2 por ciento. Informes en Martín 22 ó Gilbrone 11 calles.—V. Virginillo. 318

*JUDICIAL, EN VILLA UR-*quiza, precioso terreno calle Bureta, lote número 31 manzana [illegible] entre Gorbone y Gándara. Mide 10 varas de frente por 28.43 en su costado Este y 28.43 en el costado Oeste de fondo superficie 311 metros cuadrados, ó sean 372 varas cuadradas. Parage de inmenso porvenir, á 4 cuadras al Sur de Triunvirato, con tranvía Lacroze.

EL DOMINGO 14 de Julio, á las 4 p. m. sobre el mismo terreno procederé á vender en subasta pública por orden del síndico liquidador del concurso de quiebra del señor Rogelio Larricha [illegible] Guillermo A. Sacco, tramitado por ante el señor juez de comercio doctor Ricardo Piccinelli, secretario doctor Alberto J. Jordán. Con la base de $ 1.— moneda nacional y más lo que hubiera adquirido y cargando el comprador con 24 pesos de $ 25 cada uno, á plazos. Entregando el comprador el 8 o/o de seña y el 2 o/o de comisión. Informes al síndico liquidador, señor Guillermo A. Sacco, ó á mi oficina, San Martín 22, 6 Gilbrone 11.—V. Virginillo.

FRANCISCO RAYNELI é HIJO

1033—VICTORIA—1033

Los remates DE HOY

Francisco Rayneli é hijo.

Hora	Ubicación	Base
2.—	Martínez 660	$ 10.000
3.—	Méndez de Andes 1761	„ 12.000
3.30	Treinta y Tres 978 y 980	„ 35.000
4.—	Urudán 37	„ 12.000

ALBERTI 550

HOY á las 3

BASE $ 25.000

Con 15.000 cédulas argentinas

V. S. LOBATO & Cía.

CASAS

EN BELGRANO — CONESA 2967-97, esquina Quesada 2996.98. A una cuadra de Crámer y de los tranvías números 35 y 37, entre Belgrano y plaza de Mayo, y á 5 cuadras del hermoso Cabildo barrio que progresa y se valoriza mucho. Una propiedad de renta compuesta de 3 casas de á 4 piezas cada una y 1 casa de 6 piezas con 2 cuartos de baño, con frente á la calle Conesa con [illegible] en esquina y 6 departamentos con frente á la calle Conesa cada uno de estos está alquilado en 35 pesos mensuales y el que da frente á la esquina en 45 pesos lo que representa una renta de pesos 270 mensuales. Base, $ 20.000. Título perfecto.

EL DOMINGO 7 de Julio á las 2.30 de la tarde. Mide 12 varas á Quesada 42.45 y Conesa 42.66 en una curva de 10.66 en el otro. El edificio está construído por una sola de negocio en la esquina con frente al [illegible] entrada para familias por la calle Quesada seis departamentos de dos con frente á la calle Conesa compuesta cada uno, de dos piezas cocina y w. c. cielos rasos de yeso, piso de pino tea, patio de mosaico con cerramientos en las ventanas y la puerta, pozo surgente de este. El comprador queda obligado á abrir el pozo en la calle Conesa 2950 2961 y 2967 hasta tanto no pase el agua corriente. Seña, 8 por ciento. Comisión 2 por ciento. Informes San Martín 48 — V. S. LOBATO y Cía. 127

*LIBERTAD 550, ENTRE VE-*nezuela y México. A 2 cuadras del bulevar Independencia, y á 5 de Rivadavia. Para esta habitación muy sólida, en buen estado y que puede ser refaccionada con poco gasto y mejorar así su renta, este precio es increíble. Base, 25.000 pesos moneda nacional, 15.000 cédulas argentinas con las que carga el comprador. Renta 250 pesos mensuales. Título perfecto. Ad corpus.

EL DOMINGO 7 de Julio á las 3. Mide 10 varas por 42. El edificio se compone de sala, 3 piezas, comedor que cuadra al patio, 3 piezas más, cocina y w. c. cielos rasos, algunas aguas corrientes, etc. Seña 8 o/o. Comisión 2 o/o. Informes, San Martín 48. — V. S. LOBATO y Cía. 37

*QUESADA 2990 ENTRE CRA-*mer y Conesa. Barrio progresista de Belgrano. Al lado de bulevar Crámer por donde pasan los tranvías números 35 y 37 y á 5 cuadras del Cabildo. Una buena casita muy amplia y sólida. Base pesos 11.000 incluso una hipoteca de 7.000 pesos al 8 o/o o/o cada año de plazo con la que puede cargar el comprador. Título perfecto. Llave en mano.

EL DOMINGO 7 de Julio á las 2.30. Mide 10 varas por 60. El edificio se compone de sala, 3 piezas más, cocina y w. c. cielos rasos, algunas aguas corrientes, etc. Seña 8 o/o. Comisión 2 o/o. Informes, San Martín 48.—V. S. LOBATO y Cía. 37

FRENTE AL MERCADO DE Abasto, Lavalle 3069 entre Anchorena y Bermelo. Con edificio antiguo, un terreno que por sus proporcionadas dimensiones y espléndida ubicación á una cuadra de Corrientes y á 4 de Pueyrredón, se presta especialmente para edificar una propiedad de renta. Se puede quedar en hipoteca hasta pesos 20.000. Título perfecto. Ad corpus.

EL DOMINGO 7 de Julio á las 4. Mide 10 varas por 47.34. El edificio se compone de salón de negocio, comedor, 5 piezas, cocina, una pieza de madera y w. c. Seña 8 o/o. Comisión 2 o/o. Informes, San Martín 48.—V. S. LOBATO y Cía. 128

POR ORDEN DEL BANCO de País Curapaligüe 120 y 122, entre Provincias Unidas y Ramón L. Falcón. A una cuadra de Rivadavia. Uno de los barrios más valiosos, solicitados y mejor edificados de Flores. Dos propiedades nuevas, una alta y otra baja, muy bien construídas y con toda clase de comodidades. Base 37.000 pesos reconoce una hipoteca de 25.000 pesos oro sellado ($ 18.181.82 pesos moneda nacional) al 8 o/o que vence el 5 de Abril de 1913 y con la que cargará el comprador. Título perfecto. Ad corpus. Están desocupadas. La casa puede producir 200 pesos mensuales ó sean 4.500 pesos anuales.

EL DOMINGO 7 de Julio á las 3. Mide 10 varas de frente por 19.15 en un costado y 20.54 en el otro. La casa baja se compone de sala 2 dormitorios, comedor baño 2 piezas para servicio en altos cocina y w. c. La casa alta con igual distribución tiene una sala más al frente. Construcción de primer orden con cielos rasos de yeso pisos de pino tea puertas y celosías de cedro patio de mosaico, vestíbulo de cristales marmolería, zaguán con zócalo de mármol calefacción, cloacas internas corriente eléctrica, aguas corrientes pozo de desagüe de un sistema privilegiado etc. Puede visitarse de 10 á 12. Seña 8 o/o Comisión 2 o/o. Informes San Martín 48 — V. S. LOBATO y Cía. 128

*GUEMES 4229, ENTRE ACE-*vedo y Dorrego. Al sud de Santa Fe y en barrio de [illegible] se [illegible] en la calle de fácil acceso para vivir casa bien construída para habitar ó para renta. Base pesos 24.000. La propiedad reconoce una hipoteca de 14.000 $ m/n. argentinos, más un pagaré hipotecario de [illegible] pesos sin interés que vence el 16 de Octubre próximo, pudiendo con las que deberá cargar el comprador. El excedente de la [illegible] al contado y saldo á seis años con pagaré hipotecario y 8 o/o de interés. Título perfecto. Ad corpus.

EL DOMINGO 14 de Julio á las 2.30. Mide 13.50 varas por 31.58. Situación de primera clase y con [illegible] comedor, 4 dormitorios, cuarto de baño cocina y w. c. piezas de servicio con [illegible] cielos rasos de yeso, pisos interiores de pino tea, zaguán y patio de mosaico, puerta de calle cancel y celosías de cedro, pozo con bomba. Puede visitarse de [illegible] Condiciones y informes San Martín 48 — V. S. LOBATO y Cía. 130

TERRENOS

POR ORDEN DEL BANCO del País, Terreno calle Crámer entre Repúblicas y Jaramillo, de medidas muy regulares para edificar una cómoda casa de familia. A 5 cuadras al Oeste de la avenida Cabildo y 8 de la estación Núñez, del F. C. C. A. Base pesos 8.50 v. c. a. contado. Título perfecto.

EL DOMINGO 7 de Julio á las 3. Mide 8.66 varas de frente por 43.88 de fondo y 9.33 varas en el contrafrente. Superficie 417.21 varas cuadradas. Seña 8 o/o. Comisión 2 o/o. Informes, San Martín 48.—V. S. LOBATO y Cía. 130

*EN BELGRANO — A 80 ME-*tros de la avenida Vértiz y á poca distancia de la estación Argentina Calle Federico Lacroze entre Migueletes y Blandengues con adoquinado al frente. Un terreno de dimensiones pequeñas muy solicitadas, en un barrio interesante, formando todo de buenas construcciones modernas. Base 22 pesos la v. c. Título perfecto.

EL DOMINGO 7 de Julio á las 3.30. Mide 9 varas de frente por 30 de fondo. Superficie 270 varas cuadradas. Lindando con la esquina Federico Lacroze y Migueletes. El adquirente recibe boleto á la calle F. Lacroze, es á cargo del comprador importe 1.067 pesos y se paga á la firma para [illegible] por [illegible] Seña 8 o/o. Comisión 2 o/o. Informes San Martín 48 — V. S. LOBATO y Cía. 5

*GUEMES 4229, ENTRE ACE-*vedo y Dorrego. Al sud de Santa Fe y en barrio de [illegible] se [illegible] en la calle de fácil acceso para vivir casa bien construída para habitar ó para renta. Base pesos 24.000. La propiedad reconoce una hipoteca de 14.000 $ m/n. argentinos, más un pagaré hipotecario de [illegible] pesos sin interés que vence el 16 de Octubre próximo, pudiendo con las que deberá cargar el comprador. El excedente de la [illegible] al contado y saldo á seis años con pagaré hipotecario y 8 o/o de interés. Título perfecto. Ad corpus.

EL DOMINGO 14 de Julio á las 2.30. Mide 13.50 varas por 31.58. Situación de primera clase y con [illegible] comedor, 4 dormitorios, cuarto de baño cocina y w. c. piezas de servicio con [illegible] cielos rasos de yeso, pisos interiores de pino tea, zaguán y patio de mosaico, puerta de calle cancel y celosías de cedro, pozo con bomba. Puede visitarse de [illegible] Condiciones y informes San Martín 48 — V. S. LOBATO y Cía. 130

CAMPOS

JUDICIAL — CAMPO EN EL partido de San Vicente. A una legua y media al Oeste de la estación Tristán Suárez, F. C. S. 201 leguas [illegible] 23 varas 55 cuadras. Todo cercado alambrado con buena aguada y [illegible] Tiene una casa habitación sólida, [illegible] á pesares y muchas otras mejoras. Base 167.500 pesos moneda nacional. Título perfecto. Ante mí, Fernández Blanco, secretario del doctor Francisco J. Ibarra, comisionado de la Plata, en el testamentaría de doña María Aguerre de Heguiabal. Título perfecto.

EL JUEVES 18 de Julio á las 3 en nuestro salón de ventas San Martín 42. El campo tiene una superficie de 421 hectáreas 79 áreas 55 centiáreas, linda al N. con el Gral. Mansilla, al NE. con Toscano, al SE. con la viuda de Bertaza y al SO. con Farina. La división en dos potreros y tiene alambrado mediano en tres costados. La casa habitación se compone de 3 piezas y 2 corredores aparte un comedor, cocina y w. c. Un departamento para peones compuesto de dos piezas. 4 galpones. Todas las construcciones son con paredes de ladrillo y techos de hierro galvanizado. Hay además otra pieza de material, corrales, galpón, un pequeño monte de acacias y frutales, 3 jagüeles, 3 pozos y un aljibe. Está arrendado en contrato, á razón de 40 pesos mensuales. Puede visitarse. Los coches de Tristán Suárez lo conocen por de Heguiabal. Seña 8 o/o. Comisión 2 o/o. Informes, San Martín 48.—V. S. LOBATO y Cía. 14

G. A. Solla

CAMPOS FISCALES EN LA provincia de San Luis, departamento La Capital. 22.220 h., 13 a., 59 c., en la sección Sur, señalado en el plano de la provincia con los lotes 15, 19 y parte del 10. Sección 11 L. C., teniendo por linderos: lote 18, al Norte, señores Aristóbulo Durañona; Sur Colonia Porvenir. Este señores Eduardo y Alberto Castex, y Oeste campo fiscal; lote 19, al Norte, señores Antonio Garzoglio y Aristóbulo Durañona; Sur, señora Petrona Durañona de Alfonso, (donde hoy está un colegio) y campo fiscal; Este, campo fiscal, y Oeste, campo que fué (fiscal), de don Baldomero Somer. Los lotes 7 y 8 de la subdivisión del lote 10 lindan: el 8, por el Norte con La Jovita; por el Sur con el lote 7 (fiscal); por el Este con los señores Angel Guerrico, Echeverría y Madesto Meaca, y por el Oeste con Río Salado. El lote 7, linda: por el Norte con el lote 8 (fiscal); por el Sur con don Fritz Karsak; por el Este, con los señores Madesto Meaca, José Vignola y José Gandiglio, y por el Oeste, con el Río Salado.

EL DIA 17 de Julio, á las 2 p. m., procederé á vender en mi escritorio, Bmé. Mitre 656, capital federal, por orden del superior gobierno de la provincia de San Luis, este espléndido campo, dividido en 18 lotes de 1.233 á 1.250 hectáreas cada uno, campos inmejorables para criarina por sus pisos y abundantes pastos naturales, y para agricultura por su espléndida tierra vegetal, con agua dulce á una profundidad de 3 á 10 metros. Los lotes 7 y 8 de la fracción 10, que lindan con el río Salado, se encuentran poblados en partes con abundantes montes y [illegible] de maderas duras como son: algarrobo, chañar, [illegible] otras; los lotes restantes lotes de las fracciones 9, 11, 19, en su totalidad son muy parejos, hace ya varios años que el gobierno los tiene arrendados á los señores Fiorito [illegible] según el informe pasado por el agrimensor nacional, don Emilio A. Negri que practicó la mensura de dichos campos, en uno de sus párrafos, dice: "hacienda que he encontré, se encontraba en buenas condiciones de gordura, especialmente la lanar cuyo estado era inmejorable á pesar de la prolongada sequía. Su ubicación no puede ser mejor, rodeado de las florecientes colonias, Murchi de Lavalle, Porvenir, Nueva Constitución, Tierras, y establecimientos importantes donde se han invertido grandes capitales, por haberse probado de la región Sur de San Luis, la zona privilegiada para agricultura y ganadería. La proximidad de los ferrocarriles existentes, como los que están en construcción, dan á estos campos que hoy se pueden comprar por la décima parte un gran valor especial por lo tanto, de un porvenir próximo é indiscutible. Sobre los ferrocarriles en construcción dice el agrimensor señor Negri en su informe: La empresa del F. C. Gran Oeste Argentino proyecta [illegible] y hasta la fecha [illegible] hasta una legua de Villa Mercedes, línea que por el Norte con los señores Aranet, Gaitz, Terrero, Viña y Castro, por el Sur, Luis Urquiza, Este, Alfredo de Gagu, Sociedad Pas, el Malaquet, Pacheco y por el Oeste, campo fiscal. El ramal del F. C. Buenos Aires al Pacífico, que va de Justo Daract á Mendoza y que cruza la provincia de San Luis por el Norte de la Capital, [illegible] á la altura de 65 á, donde un semicírculo, lo que hace que las estaciones Inés Isla [illegible] Nahuel Mapa, Escuela, Chalanta, Travesía y Alto Pelado, se encuentren casi equidistantes de la Capital, pudiéndose visitarse por estas estaciones ó por Disconvillo y Patavia del F. C. Pacífico. Nuevo Gandules á Buena Esperanza, donde los interesados encontrarán elementos para llegará la Colonia, este F. C. pasa por el punto sur de la Colonia. La línea en construcción del F. C. concesión Doublas Selva y Cía., que va del rosario á Mendoza, que cruza la provincia de San Luis de Este á Oeste, pasará infaliblemente por el [illegible] Centenario, donde también se establecerá una estación, los interesados que deseen comprobarlo, pueden dirigirse al señor [illegible] de dicha Compañía, Ingeniero señor Domingo Selva, calle Tucumán 1353 es indudable que este F. C. le dará un valor indiscutible á los terrenos de la Colonia, de modo que su gran porvenir no es lejano. Es por demás sabido que en la parte Sur de San Luis, es donde se encuentran las mejores tierras para agricultura, y los mejores campos para ganadería, por sus ricas y abundantes pastos. Por otra parte, el simple hecho de haberse elegido ese campo para hacer de él una colonia, y el hecho también muy sugestivo, de que una parte se ha vendido prueba mejor que nada la excelencia de sus tierras é inmejorable calidad del campo. Si á esto se agrega que cada comprador puede cargar con la parte proporcional de una hipoteca, que reconoce al B. Hip. Nacional, tendremos que con un desembolso insignificante puede adquirirse un lote en la Colonia, y aún ese desembolso queda reducido á su mínima expresión desde que, de acuerdo con las condiciones de venta, se concede un plazo de dos años para su pago. Parceso es, pues, convenir que habrán sido y serán muy contadas las veces que se presenten negocios como éste, tierra inmejorable, lotes muy discretos y condiciones de pago que aun el más exigente comprador no podría ni soñar obtener igual y más aún teniendo la seguridad de que se venderá á cualquier precio cuando la base, pues hay orden terminante de vender. Condiciones de venta: 8 o/o al firmar el boleto, 2 o/o de comisión á cargo del comprador una tercera parte al escriturar y el resto á uno y dos años de plazo, con el interés del 6 o/o anual, pagadero por semestres adelantados. Para decidir la venta y parte proporcional de la hipoteca, qued

PUBLIO C. MASSINI Y Cía.

CASAS

DE ALTOS Y BAJOS, COR-
doba 2927, entre Anchorena y Laprida, á 3 cuadras de la Avenida Santa Fe y Pueyrredón. Barrio de familias con agua corriente, afirmados, cloacas, etc. Propiedad edificada chalet con balaustrada de mármol y jardín al frente, compuesta la planta baja de sala, comedor, hall, otra habitación más, cocina, pieza de servicio y dependencias. En la planta alta, 3 amplios dormitorios, cuarto de baño y dependencias, todo en perfecto estado de conservación y construído con materiales de primera calidad. Lista para entrar á habitarla. Con instalaciones completas de agua fría y caliente, luz eléctrica, etc., etc. Mide $ 8.02 de frente por 28.51 de fondo (ad-corpus) según títulos. Base $ 38.000 incluyendo pesos 20.000 en hipoteca, desconvencusta en la siguiente forma: pesos 8.000 en primera hipoteca al Banco Hipotecario Nacional y pesos 22.000 en segunda hipoteca hasta el 30 de Diciembre de 1912 al 7 por ciento de interés, pagadero por semestres adelantados y el excedente al escriturar dentro de los 30 días de efectuado el remate.

EL MIERCOLES 10 de Julio, á las 3 de la tarde, en nuestra casa, San Martín 81. Puede visitarse de 8 á 11 a. m. y de 1 á 5 p. m. Títulos perfectos. Seña, $ por ciento. Comisión, 2 por ciento. Más informes, en nuestras oficinas.—Publio C. Massini y Cía. j22

HOY á las 3 p. m.

Tres Chalets en Villa Devoto

ESPERANZA 4740-46-58

Entre Avda. América y Timbó

BASE $ 9.000 m. n.

cada uno con 5000 cédulas

Publio C. Massini & Cía.

3 CHALETS EN VILLA DE-
voto Esperanza 4740, 4748, 4756 entre avenida América y Timbó á tres cuadras de la estación del tranvía Lacroze, dos del adoquinado. Zona toda edificada de casas modernas, de rápido porvenir y en breve con adoquinado al frente ya decretado. Nuevos flamantes edificado en terreno de 10 por 40 cada uno, y sin economías de ningún género Constan de jardín al frente, comedor, dos dormitorios, baño cocina y dependencias. Instalaciones completas de gas celestas y balcones de hierro, galerías cielos rasos de yeso, carpintería de pino tea, mosaicos, etc. Venta con base de 9.000 pesos cada propiedad incluyendo 5.000 cédulas argentinas que reconoce cada una, el excedente al contado.

EL DOMINGO 7 de Julio á las 3 p. m. en las mismas propiedades venderemos estos tres chalets que su mejor elogio lo harán aquéllos que lo visiten Títulos perfectos. Seña 8 o/o Comisión 2 o/o Más informes en nuestras oficinas.—Publio C. Massini y Cía. j22

TRES PROPIEDADES EN
el centro de Flores Granaderos esquina á Avellaneda, ambas adoquinándose, á cuatro cuadras al Norte de Rivadavia y cinco de la plaza y estación del F. C. O. Barrio moderno, aguas corrientes, luz eléctrica, etc. Detalle: la esquina de tres pisos compuesta en la planta baja de salón de negocio con sótano, tres habitaciones cocina, baño, etc., 4 patios, produce $ 250 pesos mensuales, en el primer piso otro, casa de familia, vestíbulo, comedor, 4 habitaciones, pieza de servicio, baño, cocina, etc., produce 200 pesos mensuales. Segundo piso ático igual distribución que la anterior y 180 pesos mensuales. Base de venta, 50.000 pesos que reconoce de deuda á la Sociedad La Edificadora, pagadera en 200 mensualidades sin interés, de 600 $ cada una de la que se hará cargo el comprador abonando el excedente al contado, deuda ésta que puede ser cancelada en toda época sin pérdida alguna. Propiedad contigua á la esquina: consta en la planta baja de casa de familia, con sala, comedor, dos dormitorios, servicio, baño y cocina; produce pesos 110 mensuales, en altos otra casa compuesta de sala, escritorio, comedor, dormitorios, baño, cocina, etc., renta, 125 pesos mensuales. Base 25.000 pesos que adeuda á La Edificadora, pagadera en 200 mensualidades de 200 pesos cada una y en iguales condiciones que la anterior. Propiedad lindera compuesta también de dos casas, una baja y otra alta, con idéntica distribución, renta, base de venta, deuda, etc. Construcción: Nueva, recién terminada, construída con materiales elegidos, todo de primer orden y solidísimo. Dada la forma de pago se trata de una oferta excepcional, puesto que la renta misma paga con exceso la cuota mensual sin perjuicio de liberar en todo momento, en aquello que sea cómodo para el adquirente, por estas razones aconsejamos estudiar el negocio y visitar las propiedades. Los adaquinados en construcción son por cuenta de los compradores.

EL SABADO 13 de Julio á las 3 p. m. en nuestra casa, San Martín 81. Títulos perfectos. Seña 8 o/o. Comisión 2 o/o. Informes á nuestras oficinas —Publio C. Massini y Cía.

JUDICIAL — EN FLORES.
calle Avellaneda 598 esquina á Cucha-Cucha, á dos cuadras de la estación del F. C. Oeste y cuatro de Rivadavia Propiedad de altos y bajos, edificada con materiales de primera calidad y con todas las comodidades, su edificio se compone en la siguiente forma: planta baja, jardín al frente, balaustrada y escalera de mármol, hall, sala, comedor, dos piezas más —Planta alta: tres dormitorios, cuarto de baño y dependencias, cielos rasos de yeso, puertas y pisos de pinotea, mosáicos, molino con cañerías, todo construído sin que falte un solo detalle —Garage, se compone de un gran salón sobre la calle Cucha Cucha, dos piezas en altos y dos bajas, patio y dependencias. Venta por orden del señor juez doctor Raimundo Navarra, secretaría doctor Gabrie, Fernandez en el juicio seguido por don Antonio V Gadino contra don Ignacio del Carril por rescisión de contrato Base de venta $ 50.000 m n Reconoce una hipoteca por $ oro 10.000 que vence el 12 de Abril de 1912 la que deberá tomar á su cargo el comprador abonando el excedente al contado.

EL MIERCOLES 7 de Agosto á las 3 p. m. en nuestra casa, San Martín 81, venderemos esta propiedad que recomendamos la visiten. Mide 15 metros 38 cent. de frente al Norte por 30 mts 20 cent, también de frente al Oeste, 28 mts 98 cent al Este y 34 mts. 40 cent. en el Sud Títulos perfectos. Seña por ciento de seña á cuenta de precio y 2 por ciento de comisión. Más informes á nuestras oficinas.—Publio C. Massini y Cía. v7

JUDICIAL — EN LA ESTA-
ción Sarandí, partido de Avellaneda, calle 6 entre 7 y 9 Edificio compuesto de tres habitaciones, cocina y dependencias Mide 8.66 metros de frente al Sur por 43.50 metros de fondo. Venta por orden del señor juez doctor Balbastro Beltran secretaría doctor Carlos Schatz, en el juicio seguido por la Sociedad Argentina de Edificación contra don Simón Ouzarl, por cobro de pesos Base $ 6.856.60 pesos

EL MIERCOLES 10 de Julio á las 3 p. m en nuestra casa San Martín 81 Títulos perfectos Seña 8 o/o á cuenta de precio y 2 o/o de comisión Informes á nuestras oficinas —Publio C. Massini y Cía. j19

PUEYRREDON 312, ESQUI-
na Cuyo 2827 (Sarmiento) Propiedad de tres pisos, á 100 metros de la plaza y estación Once, ubicación de gran mérito, una de las más valiosas por ser el verdadero centro comercial donde cualquier precio resulta barato en razón de las múltiples aplicaciones que puede dársele. Mide 16 varas 20 de frente al bulevar Pueyrredón y 22.24 á la calle Cuyo, 19.53 en el costado Norte y 24.69 en el Oeste, lo que hace una superficie de 417 varas cuadradas. Edificio edificio, confitería, dos casas amplias, una baja ocupada por las oficinas de la Cervecería Bieckes y la otra habitación que ocupa los dos pisos altos compuesta de 16 habitaciones principales con toda clase de dependencias, no habiéndose descuidado detalle alguno de construcción y distribución. Recomendamos especialmente visitar esta propiedad la que puede hacerse todos los días de 2 á 4 p. m La planta baja reconoce un contrato por tres años más á razón de $ 700 el primer año y $ 350 mensuales los dos años más siendo un contrato antiguo Base $ 150.000 m. n. ,luyendo una hipoteca de $ 100.000 á un 6 o/o. De plazo con 5 o/o de interés, de la que se hará cargo el comprador.

EL MIERCOLES 10 de Julio á las 3 p. m. en nuestra casa, San Martín 81 Venderemos esta propiedad cuyo mejor elogio hará aquel que la visite y estudie su importantísima ubicación. Títulos perfectos Seña, 8 o/o. Comisión, 2 o/o. Más datos en nuestras oficinas.—Publio C. Massini y Cía. j19

JUDICIAL — EN EL PERGA-
mino, Terrenos de Flores, calle 11 de Septiembre entre Monroe y Olazábal

EL DOMINGO 7 de Julio á las 3 p. m. en nuestra casa, San Martín 81, venderemos en block ó por lotes los terrenos de la calle 11 de Septiembre entre Monroe y Olazábal

Cuatro manzanas de terreno para fraccionamiento de propiedades siguientes

El Barrio consta de 5 manzanas de 5 metros por 8, 4 habitaciones y 1 de servicio.

Dos Bocacalles de tres por tres y las restantes de 3 por 6

El terreno se halla en la mejor parte de 4 habitaciones de una de frente, 12 pasos de 481, otra pieza más, 2 pozos de agua muy buenos, cuevas y todas las comodidades, mas quinta con todas las especialidades, todas las especies de frutales.

Los Solares están divididos en 4 y 6 de frente por 30 de fondo, con pasillos de 3 metros de ancho, para entrada de carros.

**Los Solares miden 8 metros

NAÓN & BUSTILLO

427 SAN MARTIN 427

HOY JUDICIAL En FLORES

Casa Bonorino 148

Edificio de 2 pisos

Base $ 20.609.91 m|n.

Sup. total 575 varas cuadradas

HOY, á las 3.30 p. m.

En la misma propiedad Lean aviso detallado.

NAÓN & BUSTILLO

JUDICIAL — EN FLORES, propiedad calle Bonorino 148 (antes Ferrocarril), calle adquinada y distante á una cuadra de la avenida Rivadavia y del tranvía eléctrico y á 3 cuadras de la plaza de Flores. Edificio compuesto de una construcción interior de 2 plantas.

PLANTA BAJA: Compuesta de gran salón con piso de pino de tea, cielos rasos de igual material, 2 puertas y una ventana al exterior, cocina, cuarto de lavar, y w. c.

PLANTA ALTA: Compuesto de habitaciones en mampostería, pisos de pino tea, cielos rasos de yeso, corredor, galería y baranda de hierro, 2 patios con piso de mosaico y baldosa, puerta de calle de hierro. Su terreno mide 8.80 metros de frente al NE por 49.01 metros de fondo al SO. Superficie total 431.29 metros cuadrados. Base 20.609.91 pesos ó sean las 2|3 partes de la tasación.

EL DOMINGO 7 de Julio á las 3.30 p. m. en la misma propiedad. Orden de venta del señor Juez de Comercio doctor Juan B. Estrada en el juicio sucesión Federico Barraspe Cabot contra don Francisco Mellar; por cobro de pesos. Seña 8 o|o Comisión 2 o|o. Más datos á nuestra casa. —Naón y Bustillo 122

WILLIAMS & GIMENEZ

SIN BASE

Con 200.000 cédulas

Patricios y Santa Rosalía

10.250 varas

El JUEVES 11 de JULIO

PATRICIOS ENTRE MENDOZA Y SANTA ROSALIA. La notable propiedad que ocuparon los talleres de La Acero Platense con una superficie total de 10.250 varas cuadradas. Sin base, por cualquier precio, como judicial, por orden de la comisión liquidadora y para dejar terminada definitivamente la sociedad y con 200.000 cédulas argentinas. Sobre el puerto del Riachuelo á 50 metros de los muelles y vapores de ultramar á saber:

PATRICIOS 1959 al 1965—Terreno con 22.950 de frente por 223.45 de fondo y 46.47 en el contrafrente constituyendo una superficie total de 8.350.38 varas cuadradas y un edificio amplio, bien construído de tres pisos, con dependencias para escritorios y depósitos en la planta baja, un vestíbulo, salón, comedor, 3 dormitorios, toilette, cocina, despensa, etc., en el primer piso alto y con 6 piezas, baño guardarropa y demás en el segundo piso alto.

SANTA ROSALIA 450 (Otra fracción, linderá á la anterior) con 16 varas de frente por 170 varas de fondo y superficie de 2.720 varas cuadradas. Para apreciar el negocio que ofrecemos, reproducimos la tasación del perito señor Inarraguirre que el Banco Hipotecario aprobó en Noviembre de 1909, acordando 200.000 cédulas ó sea el 25 o|o que la ley orgánica fija como máximum á las sociedades anónimas

7.584 metros de terreno á 105 pesos el metro	$	796.215
Edificio	"	96.780
Total de la tasación	$	892.995

Lindan estos terrenos con las importantes barracas de maderas, etc., de los señores Lahusen y Ca., Bel. é hijos, Monch y Cía., Shaw é hijos, J. F. Macadam y Cía., y los establecimientos Gratry.

EL JUEVES 11 de Julio á las 4 de la tarde en nuestra casa, calle Sarmiento 462. Oportunidad de un gran negocio, adquiriendo la propiedad más amplia en el foco de los negocios marítimos y comerciales y de las fábricas más importantes. Escrituras ante el escribano, señor David Roca. Seña 8 o|o. Comisión 2 o|o. Otros informes á nuestra casa, Sarmiento 462.—Williams y Giménez. 116

EN VELEZ SARSFIELD — 2 propiedades, cerca de Rivadavia y Provincias Unidas, con tranvías y todo edificado.

Medina 255—Entre Falcón y Moreno, con 8 piezas material, cocina, galería, jardín con verja, pozo con bomba, etc. Terreno con 11.65 varas de frente por 45.60 de fondo en un costado y 43.12 varas en el otro y un martillo de 3.46 varas á su favor ó sean 524.25 varas cuadradas. Base 6500 $, tercera parte al contado, tercera á 6 meses y tercera á 1 año con 7 o|o de garantía hipotecaria.

Medina 261—Lindera á la anterior con 2 piezas, cocina, galería, jardín con verja, pozo con bombu y terreno de 23.20 varas de frente por 39.20 de fondo y 3.46 varas en el contrafrente y superficie de 502.80 varas cuadradas. Base 6000 $, pagaderos en las condiciones de la anterior.

EL DOMINGO 7 de Julio á las 2.30 p. m. en las mismas propiedades. 123

UNION 5046 — ENTRE DOZIZETTI Y LEOPARDO. Edificio de tres piezas, cocina, galería, verja y ja dín al frente, pozo con bomba, etc. Terreno con 9.23 varas de frente por 56.70 varas de fondo ó sean 523.43 varas cuadradas. Base 6500 $. Tercera parte al contado, tercera á meses y tercera á 1 año con 7 por ciento y garantía hipotecaria.

EL DOMINGO 7 de Julio á las 3 p. m. En la misma propiedad. Seña 8 o|o. Comisión 2 o|o. Otros informes á nuestra casa, Sarmiento 462. Williams y Giménez.

QUILMES — CASA-QUINTA con parque, frente á la estación del Central Argentino. Magnífica casa de 10 piezas, con todas las comodidades. El terreno es el centro principal de la quinta, dividido en tres lotes.

LOTE 1. CASA QUINTA, con cuatro grandes habitaciones, 6 de servicio, baño, cocina, sótano, despensa, cuarto blanco, etc., con todas las comodidades, edificada en 1000 metros cuadrados, con terreno de 40 varas de frente por 50 de fondo. Base $ 30.000 m|n. Se compra ahora ó por cuotas de $ 1.000 mitad al contado y mitad á un año de plazo.

LOTE 2. Contrafrente á la calle Lazalde y lindando con la quinta con construcciones de 4 piezas, cocina, etc., con terreno de 10 varas de frente por 35.34 de fondo. Base $ 4.000 vara cuadrada, mitad al contado y mitad á un año.

LOTE 3. Contrafrente á la calle Moreno y lindando con el lote 2. Con 21 metros y cuarto de frente y terreno de 10 varas de frente por 50 de fondo. Base $ 4.000 vara cuadrada, mitad al contado y mitad á un año con 7 por ciento y garantía hipotecaria.

EL DOMINGO 14 de Julio, á las 3 de la tarde, en la misma propiedad. Esta descuidada y puede visitarse. Escrituras por el señor Carlos de la Torre. Seña 8 por ciento. Comisión 2 por ciento. Planos y otros informes, á nuestra casa, Sarmiento 462.—Williams y Giménez. 139

T. M. INCLÁN

San Martín 14 U. T. 380. Avenida Sucursal Lomas, Pellegrini y Boedo U. T. 16 Lomas

6 millones de v. c. divididas En 613 manzanas En BAHIA BLANCA

Base $ 9 cju.

Pidan planos

613 MANZANAS DE 10.000 ó 10.000 varas cuadradas, á poca distancia de la futura capital de la provincia de Buenos Aires Bahía Blanca, donde las grandes fracciones ya no existen más por haber sido subdivididas en pequeños lotes lindando con las calerías y el puerto Militar. Un pasito del gran puerto Comercial de Arroyo Pareja, la estación Pagnard, en construcción, inmediata á todas las grandes compañías de ferrocarriles que se reunen en este centro exclusivamente comercial, y á 12.000 por la futura línea del ferrocarril de las calerías á Monte Hermoso y sobre ambas y la playa más hermosa de toda la República próxima á la ciudad progresista de Punta Alta famosa por su depurada y su puerta de aguas profundas, conocidas por todos como el emporio comercial de la República Argentina. Estas tierras son de otro barrio de fama tradicional en la región por sus apreciables cualidades agrícolas, la sola fama de allí los mejores resultados. El agua dulce de muy buena calidad se encuentra á 4 metros de profundidad, reuniendo estas calidades todas las condiciones favorables para obtener ó sea una buena renta superior al pequeño sueldo que se hace hoy, como la obtiene para especular adquiriendola en fracciones más pequeñas. El negocio es pues interesante para los especuladores pues á facilidad de esta venta, hoy puede adquirirse allí una buena finca con un desembolso insignificante, lo que coloca este negocio al alcance de todo el mundo. El obrero, el empleado su pago de jornal, el especulador, el rentista y todo el que desee ganar dinero puede diversificar esta ocasión, pues no habrá con lujo de pagar, que sin exageración el terreno adquirido valdrá 10 ó 20 veces más de lo que les habrá costado hoy con la facilidad de pagarlo en pequeña cuotas mensuales. Base resuelta pesos 9 la manzana en 100 meses sin interés. Con título definitivo ante el escribano del Valle, Rocuquista 20, donde pueden revisarse los títulos. Posesión inmediata, por el agrimensor Pablo Loudun, 3 meses en el acto en remate y 6 más al darse el título provisional.

LOS DIAS 19, 20 y 21 de Julio y subsiguientes hasta la terminación del remate, á las 8 de la noche en el salón especial Italiano, Sarmiento 240, con cinematógrafo gratis. Planos, datos y en nuestra casa central, San Martín 14 ó sucursales.—T. y M. Inclán. 141

Arturo Barros y Cía.

HOY

AVENIDA SAN JUAN — A sólo 50 varas de esta importante arteria, Deán Funes 1142. Bonita casa con 9 habitaciones, 2 piezas altas para servicio, vestíbulo, galería, zaguán con mayólicas, cielos rasos v|s, celosías, cuarto baño, despensa, salvo pago y obras de salubridad; frente imitación piedra. La pared del costado Sur y la del fondo son medianeras y la del costado Norte propia. Edificada en terreno de 10 varas de frente por 50 de fondo. Produce 300 $ de renta. Base, $ 36.000 todos á plazos, con deducción de una hipoteca de 16.000 cédulas argentinas que reconoce la propiedad y con la cual cargará el comprador á estilo de plaza y pesos 20.000 á un año de plazo con el 7 por ciento de interés y garantía hipotecaria y el excedente al contado.

EL DOMINGO 7 de Julio, á las 3 de la tarde, en la misma propiedad. Títulos perfecto. Seña, 8 por ciento. Comisión, 2 por ciento. Informes, San Martín 50.—Arturo Barros y Cía. 129

*SAN JUAN 1448 al 56 — EN*tre San José y Sáenz Peña. Espléndido terreno que mide 23 varas de frente por 40 de fondo, que se reducirán á 32 varas por la expropiación de la municipalidad para el ensanche de la calle, ó sean 8 varas por todo su frente. Como ubicación no puede desearse nada mejor para levantar un espléndido edificio de alta renta y de gran porvenir. Base 30.000 pesos que reconoce en hipoteca al 7 1|2 o|o de interés que vence en Octubre de 1916 que puede levantarse en cualquier momento con pérdida de un trimestre de interés, el excedente al contado. La hipoteca está dividida sobre dos lotes iguales de 11.50 varas de frente por el fondo. El dueño podrá vender á la municipalidad y cobrar su importe quedando integra la hipoteca actual sobre el resto del terreno. Por el momento produce una buena renta.

EL VIERNES 12 de Julio á las 3 p. m. en nuestro salón de ventas, San Martín 50. Título perfecto. Seña 8 o|o. Comisión 2 o|o. Informes, San Martín 50.—Arturo Barros y Cía. 13

EN MIRA MAR, LOTES 8 y 9 de la manzana E. sección 3a., con frente á la avenida Pueyrredón, á una cuadra de la plaza principal y en el centro comercial del pueblo. Al lado del colegio. Se venden en un solo lote. Mide 40 varas de frente por 56 de fondo. Base 4 pesos la vara cuadrada. Pagaderos 3.000 pesos al 8 o|o en efectivo que vence en Febrero de 1914 y el excedente 1.2 al contado y 1|2 á 1 año con pagaré hipotecario al 7 o|o de interés.

EL VIERNES 12 de Julio á las 3 p. m. en nuestro salón de ventas San Martín 50. Título perfecto. Seña 8 o|o. Comisión 2 por ciento. Informes, San Martín 50.—Arturo Barros y Cía. 16

MAR del PLATA, A LOTES de terreno sobre la calle Diagonal entre Salvador y San Lorenzo, Chacra 288, con adquinado pago á 2 cuadras del balneario Independencia. Mide cada lote 11 varas de frente por 50 de fondo. Base 4 pesos la vara cuadrada. Pagaderos 1.3 parte al contado y el resto á 1 año de plazo con el 7 o|o de interés y pagarés hipotecarios.

EL VIERNES 12 de Julio á las 3 p. m. en nuestro salón de ventas San Martín 50. Resultando más de un comprador las escrituras serán otorgadas por la escribanía del señor Eusebio Giménez Avenida de Mayo 560. Títulos perfectos. Seña 8 o|o. Comisión 2 o|o. Informes, San Martín 50.—Arturo Barros y Cía. 16

EN FLORENCIO VARELA En el centro del pueblo, á 2 cuadras de la estación, á 1 cuadra del adquinado Sobre la calle San Martín entre Humberto 1° y Rumbo Nuevo. 1, 2 lotes con frente á los dichos calles, mide 20 varas de frente por 50 de fondo, el otro 10 varas de frente por 40 de fondo. Base pesos 2.50 la vara cuadrada, pagaderos 720 pesos en 40 mensualidades de 18 pesos cada una sin interés y el resto 1.3 parte al contado 1.3 parte á 6 meses y 1.3 parte á 12 meses con pagarés hipotecarios al 7 o|o de interés por el tiempo convenido. Por el segundo lote iguales condiciones con la única diferencia que la primera cuota de 360 pesos pagaderos también en 40 mensualidades.

EL VIERNES 12 de Julio á las 3 p. m. en nuestro salón de ventas San Martín 50. Resultando más de un comprador las escrituras serán otorgadas por la escribanía del señor Eusebio Giménez Avenida de Mayo 560. Título perfecto. Seña 8 o|o. Comisión 2 o|o. Informes, San Martín 50.—Arturo Barros y Cía. 16

MAR del PLATA, TERRENO San Martín esquina Rioja, lindero con el Hotel Amstad. A una cuadra de la municipalidad y una cuadra de la plaza Luro, y á 3 cuadras de Bristo, Hotel. Ubicación inmejorable con un solo lote. Mide 40 varas de frente por 56 de fondo. Base 4 pesos la vara cuadrada. Pagaderos 3.000 pesos al 8 o|o en efectivo que vence en Febrero de 1914 y el excedente 1.2 al contado y 1|2 á 1 año con pagaré hipotecario al 7 o|o de interés.

EL VIERNES 12 de Julio á las 3 p. m. en nuestro salón de ventas San Martín 50. Título perfecto. Seña 8 o|o. Comisión 2 por ciento. Informes, San Martín 50.—Arturo Barros y Cía. 16

O. E. ACCAME

*VILLA DEL PARQUE — TE*reno Aigerich entre Melincué y Nogoyá. Superficie 550 v. c. Base pesos 4 v. c. la mejor ubicación pues dista 3 cuadras de la estación. Entre edificios. Datos, O. E. Accame, Reconquista 490

HOY DOMINGO 7 de Julio, á las 3 12

En FLORES — 1 ESQUINA y 3 lotes, Helguera y Camarones, á 2 cuadras de Nazca (adquinándose). Superficies de 200 á 240 v. c. Base, $ 3 v. c. á plazos sin interés. Buena oportunidad para empleados y obreros, duda su ubicación y pequeño desembolso. Datos, O. E. Accame. Reconquista 490

HOY DOMINGO 7 de Julio á las 3 13

LAFUENTE 818 Y LOBOS. 20x38 m. Edificio flamante de frente imitación piedra comedor, 3 dormitorios, cocina, dependencias, azotea, 2 salones mármoles. Base $ 5.000 á 5 plazos y 2 cuadras de la avenida Campana, con eléctricos. Datos, O. E. Accame. Reconquista 490.

E. DOMINGO 14 de Julio, á las 3 v7

Valentín Santa María

EN FLORESTA 4 CASAS á plazos sobre la calle San Eduardo 3426, 3470, 3406 y 4018, las tres primeras entre Orón y Condarco, compuesta la de número 3426 de 10 por 50, cuatro dormitorios, cocina agua corriente, etc. 3460 de 10 por 50 tres piezas cocina galería de materia, agua corriente, etc. 3466 de 10 por 50, en la misma manzana, dos dormitorios, cocina, galería, agua corriente, etc., y la del número 4015 entre Mercedes y Guayaquil de 10 por 22 dos dormitorios, cocina, galería de materia etc. á 50 metros del adoquinado, una cuadra del tranvía 99 y vecindario, Avda. Rivadavia el Norte.

EL DOMINGO 14 de Julio á las 3 p. m. las 3 primeras. Base 8.500 pesos cada una y 4.500 pesos la última á las 3.30 p. m. Seña 10 o|o. Comisión 2 o|o. — Valentín Santa María, casa central Victoria 255 de 1 á 7 16

P. Zolezzi Botto

HOY JUDICIAL

A una cuadra de Montes de Oca

JUDICIAL — DE LA FINCA calle General Hornos, Nos. 1473 1475 y 1477, frente á la calle Rocha, y entre las calles La Madrid y Australia. Base $ 19.801 moneda nacional, ad corpus

Por disposición del señor juez en lo civil de la capital, doctor don Baltasar S. Beltrán, á cargo pertenciente á los autos sucesorios de doña Catalina Raggi, que tramitan por la secretaría á cargo del doctor Tezanos Pintos.

EL DOMINGO 7 de Julio, á las 3 p. m. (sobre la misma), venderé en público remate con la base de $ 19.804, moneda nacional (ó sean las dos terceras partes de la tasación), la finca situada en esta Capital, calle General Hornos Nros. 1473 1475 y 1477, compuesto su terreno según los títulos de: 8 metros 66 centímetros de frente al E., por un fondo de 32 metros 45 centímetros en el costado N. y 31 metros 60 centímetros en el Sud, se, edificio en construcción, según, surtido de negocio, trastienda, 4 habitaciones con aguas, cocina, etc. de material, cuatro piezas de madera, parral en el patio, cloacas y demás comodidades.

Es condición: Que el que resulte comprador, entregará el 8 o|o de seña y abonará la comisión de: 2 o|o. Las escrituras se otorgarán por ante el escribano don Rodolfo de la Vega. Más datos, en nuestra oficina (Palacio de Justicia 1° piso), ó á mi escritorio, Talcahuano 624. 87

FRANCISCO ABALO

HOY

Hora	Ubicación	Base
2.—	Casita, Gurruchaga 1537 y 39.	Sin base
2.—	Casa, Av. La Plata 692.	Sin base
3.—	A plazos. Casa, Esteban Bonorino 535	$ 7.500
3.—	A plazos. Casa, Neuquén 2679.	" 8.000
3.30	Terreno. Polvorín entre Río Cuarto y Convención	$ 18 v.c.
4.—	A plazos. Casa, Rigios 819, al lado de Directorio.	" 9.500

Aunque llueva en las mismas propiedades.

FRANCISCO ABALO

EN FLORES — A PLAZOS. —En el punto predilecto de la localidad. Buena casa de familia, calle Esteban Bonorino 535, antes Ferrocarril, entre Merlo y Lobos, con adoquinado pago á su frente, á pocas cuadras de la plaza é iglesia de Flores y de la avenida Rivadavia y á una cuadra de la Avenida Directorio con tranvía eléctrico, barrio de lujosas casas de familia. Buen edificio, bien construído, de 3 dormitorios grandes, 2 piecitas, una alta y otra baja cielos rasos de yeso, patio de mosáicos pisos pino tea umbrales de mármol, gran cocina w. c., con baño, bomba con su depósito de agua y su cañería correspondiente, jardín al frente con su balaustre, sus oficinas, etc. Mide 9x20. Reconoce una hipoteca de $ 7.000 que vence el mes de Marzo de 1914 con opción á un año más con el interés del 8 por ciento. Base incluso la hipoteca $ 7.500. Seña 8 por ciento. Comisión, 2 por ciento. Datos, Bolívar 256.

EL DOMINGO 7 de Julio, á las 3. Francisco Abalo. 122

AVENIDA RIO CUARTO Y Pelagrin. Ideal lotecito en el corazón del Caballito, entre edificaciones de lujo. Calle Pelagrin entre Río Cuarto y Convención con adoquinado y tranvías al frente, á una cuadra de la gran estación de tranvía eléctrico y donde no pasa ni pasará nunca un palmo de tierra. Vale, dado su contado $ 33.50 en el acto. Superficie 253.97 v. c. El adoquinado es por cuenta del comprador y se paga por cuotas bimestrales de $ 11.75 Base, $ 18 v. c. Seña, 8 por ciento. Comisión, 2 por ciento. Datos, Bolívar 256.

EL DOMINGO 7 de Julio, á las 3.30 p. m. Francisco Abalo. 129

EN EL CABALLITO. — A plazos. Buena propiedad de familia, construída con buenos materiales calle Rigios 819, al lado de la Avenida Directorio, con adoquinado pago á su frente, barrio de buenas casas de familia y á un paso de la Avenida Río Cuarto, con tranvía eléctrico. Buen edificio de un comedor, 3 dormitorios, pieza de servicio, galería de cristal, patio de mosáicos, cielos rasos de yeso, pisos carpintería, sus oficinas etc. Mide 10 por 25. Reconoce una deuda de $ 5.500 á 10 años de plazo á 7 1|2 con 0|0 á La Positiva con el plazo del 10 por ciento. Base, incluso la hipoteca, $ 5.500. Seña 8 por ciento Comisión, 2 por ciento. Datos, Bolívar 256

EL DOMINGO 7 de Julio, á las 4.—F. Abalo 130

AL NORTE — EN UN GRAN barrio centro calle Gurruchaga números 1537 y 1539, entre Gorriti y Honduras, con adoquinado pago, á un paso de los bosques Ruseo y Canning. El lote de sus tres frentes y una pieza grande, el mejor base. Seña 8 por ciento. Comisión, 2 por ciento. Datos, Bolívar 256.

EL DOMINGO 7 de Julio á las 3.—F. Abalo. 136

AVENIDA LA PLATA 692 — Entre la Avenida Independencia y Estados Unidos. Buena y cómoda casa de negocio y familia, en la población de más desarrollo comercial de ese importante barrio con adoquinado pago á su frente y tranvías eléctricos en todas direcciones á una cuadra de la Avenida Río Cuarto. Buen edificio de gran extensión con un gran negocio y sus anexos de material, dos dormitorios, frente imitación piedra, preparado para altos, pisos de mosáico carpintería de cedro gas, agua, oficinas, etc. Puede visitarse. Vale sin base Seña, 8 por ciento. Comisión, 2 por ciento. Datos, Bolívar 256.

EL DOMINGO 7 de Julio, á las 3. Francisco Abalo 130

EN FLORES A PLAZOS —Lujosa y cómoda casa de familia con luces en mano, calle Neuquén 2679 entre Bolívar y Cordaro, á 1 cuadra de Sud América y á 3 de la Avenida Avellaneda. Gran edificio de gusto y dormitorios, 1 pieza de altos, galería cerrada de vidrio puerta de calle, piso mármol, toda nueva, sus oficinas etc. Mide 10x25. Reconoce una hipoteca de $ 8000 á 8 o|o por un año. Base de venta la hipoteca. En necesario que visiten esta propiedad. Puede visitarse á cualquier hora. Los de en un año. Seña 8 o|o. Comisión 2 o|o. Datos Bolívar 256.

EL DOMINGO 7 de Julio á las 3.—Francisco Abalo. 130

AVENIDA RIVADAVIA — con adoquinado [illegible] en la Morgan [illegible] entre Rondeau y Monte Santa Rosa entre Rondeau y Monte Maipú. Buena casa de negocio y familia, 6 varas de frente por 50 de fondo, con adoquinado pago á su frente, barrio de buenas casas de familia y á un paso de la Avenida Río Cuarto, con tranvía eléctrico. Buen edificio de un comedor, 3 dormitorios, pieza de servicio, galería de cristal, patio de mosáicos, cielos rasos de yeso, pisos carpintería, sus oficinas etc. Mide 10 por 25. Reconoce una deuda de $ 5.500 á 10 años de plazo á 7 1|2 con 0|0 á La Positiva con el plazo del 10 por ciento. Base, incluso la hipoteca, $ 5.500. Seña 8 por ciento Comisión, 2 por ciento. Datos, Bolívar 256.

EL DOMINGO 7 de Julio, á las 4.—F. Abalo 130

*EN LA FLORESTA — A Pla-*zos, en frente a la Avenida Rivadavia, entre Russo y Piedras. Hermoso lote de 10x37 varas de fondo, con 1 [illegible] con adoquinado y tranvías al frente. Se deben el mes de [illegible] mes adquirido por cuenta del comprador y se paga por cuotas trimestrales de $ 36.75. Base, pesos 90 vara cuadrada. Seña 8 por ciento. Comisión, 2 por ciento. Datos, Bolívar 256.

EL DOMINGO 14 de Julio, á las 3.—Francisco Abalo. 136

AL NORTE — EN UN GRAN barrio centro calle Gurruchaga números 1537 y 1539, entre Gorriti y Honduras, con adoquinado pago, á un paso de los bosques Ruseo y Canning. El lote de sus tres frentes y una pieza grande, el mejor base. Seña 8 por ciento. Comisión, 2 por ciento. Datos, Bolívar 256.

EL DOMINGO 7 de Julio á las 3.—Francisco Abalo. 136

AVENIDA LA PLATA 692 — Entre la Avenida Independencia y Estados Unidos. Buena y cómoda casa de negocio y familia, en la población de más desarrollo comercial de ese importante barrio con adoquinado pago á su frente y tranvías eléctricos en todas direcciones á una cuadra de la Avenida Río Cuarto. Buen edificio de gran extensión con un gran negocio y sus anexos de material, dos dormitorios, frente imitación piedra, preparado para altos, pisos de mosáico carpintería de cedro gas, agua, oficinas, etc. Puede visitarse. Vale sin base Seña, 8 por ciento. Comisión, 2 por ciento. Datos, Bolívar 256.

EL DOMINGO 7 de Julio, á las 3. Francisco Abalo. 129

EN EL CABALLITO. BUENA casa de familia, calle Dr. Castelli número 253, entre José María Moreno y Rigios con adoquinado pago á su frente, á una cuadra de las avenidas Río Cuarto y Provincias Unidas, barrio de familias de lujosas casas. Edificio de dos buenas grandes, dos piezas en un patios de mosáico, con 08 casas de [illegible] etc. Mide 10 por 25. Sin base seña, 8 por ciento. Comisión 2 por ciento. Datos, Bolívar 256.

EL DOMINGO 14 de Julio, á las 4.30 de la tarde.—F. Abalo 17

A PLAZOS. BUENA y cómoda casa de familia, a un cuadro de la avenida La Plata con adoquinado pago al frente, calle Muñiz 1295, [illegible] con 4 buenas piezas, centro de gran [illegible] dormitorios, [illegible] comedor, 2 dormitorios, baño, [illegible] cielos rasos de yeso, pieza [illegible] de vitro en toda la casa, patio de [illegible] toda nueva, [illegible] Base $ 10 [illegible] Seña 8 por ciento. Comisión, [illegible] Datos, Bolívar 256.

EL DOMINGO 14 de Julio, á las 3 p. m. [illegible] Abalo. 17

*EN LA FLORESTA — A Pla-*zos, en frente a la Avenida Rivadavia, entre Russo y Piedras. Hermoso lote de 10x37 varas de fondo, con 1 [illegible] con adoquinado y tranvías al frente. Se deben el mes de [illegible] mes adquirido por cuenta del comprador y se paga por cuotas trimestrales de $ 36.75. Base, pesos 90 vara cuadrada. Seña 8 por ciento. Comisión, 2 por ciento. Datos, Bolívar 256.

EL DOMINGO 14 de Julio, á las 3.—Francisco Abalo. 136

*AVENIDA RIVADAVIA EN-*tre Cortina y Río Cuarto. Lindo lote con adoquinado y tranvías al frente á plazos de Mensualidades [illegible] de ese barrio. Mide 10 por 37. Base, $ 18 v. c. Se adquirió en [illegible] y se paga por cuotas trimestrales de $ 28.50 Base $ 2 vara cuadrada. Seña 8 por ciento. Comisión, 2 por ciento. Datos, Bolívar 256.

EL DOMINGO 14 de Julio, á las 3.—Francisco Abalo. 17

*Avenidas CANNING Y WAR-*nes, con gran [illegible] y tranvías eléctricos. Sin pago de [illegible] mitad, lote, calle Antequera al lado del número 1, de Warnes á Hidalgo, con adquinado pago al frente y a tres cuadras de la Avenida Triunvirato. Mide 10x30 varas de frente por 47.31 varas de fondo. Venta a [illegible] Seña, 8 por ciento y 2 por ciento. Comisión, 2 por ciento. Datos, Bolívar 256.

EL DOMINGO 14 de Julio, á las 3.—Francisco Abalo. 17

EN EL CABALLITO. BUENA casa de familia, calle Dr. Castelli número 253, entre José María Moreno y Rigios con adoquinado pago á su frente, á una cuadra de las avenidas Río Cuarto y Provincias Unidas, barrio de familias de lujosas casas. Edificio de dos buenas grandes, dos piezas en un patios de mosáico, con 08 casas de [illegible] etc. Mide 10 por 25. Sin base seña, 8 por ciento. Comisión 2 por ciento. Datos, Bolívar 256.

EL DOMINGO 14 de Julio, á las 4.30 de la tarde.—F. Abalo 17

A PLAZOS. BUENA y cómoda casa de familia, a un cuadro de la avenida La Plata con adoquinado pago al frente, calle Muñiz 1295, [illegible] con 4 buenas piezas, centro de gran [illegible] dormitorios, [illegible] comedor, 2 dormitorios, baño, [illegible] cielos rasos de yeso, pieza [illegible] de vitro en toda la casa, patio de [illegible] toda nueva, [illegible] Base $ 10 [illegible] Seña 8 por ciento. Comisión, [illegible] Datos, Bolívar 256.

EL DOMINGO 14 de Julio, á las 3 p. m. [illegible] Abalo. 17

Antonio García

*EN FLORES — ESPLENDI-*do terreno [illegible] de 39.50 x [illegible] de Ochava, Avenida [illegible] Lobos, á 1 cuadra al Sur de la avenida Rivadavia, 1 de la de Portones y 3 al Oeste de la calle Varela, por donde pasa el tranvía número 49 [illegible] terreno completo por [illegible] Base $ 7 vara cuadrada Seña 8 por ciento. Comisión 2 por ciento. Datos, Bolívar 256.

EL DOMINGO 14 de Julio, á las 3.—Francisco Abalo. 17

EN EL CABALLITO. BUENA casa de familia, calle Dr. Castelli número 253, entre José María Moreno y Rigios con adoquinado pago á su frente, á una cuadra de las avenidas Río Cuarto y Provincias Unidas, barrio de familias de lujosas casas. Edificio de dos buenas grandes, dos piezas en un patios de mosáico, con 08 casas de [illegible] etc. Mide 10 por 25. Sin base seña, 8 por ciento. Comisión 2 por ciento. Datos, Bolívar 256.

EL DOMINGO 14 de Julio, á las 4.30 de la tarde.—F. Abalo 17

A PLAZOS. BUENA y cómoda casa de familia, a un cuadro de la avenida La Plata con adoquinado pago al frente, calle Muñiz 1295, [illegible] con 4 buenas piezas, centro de gran [illegible] dormitorios, [illegible] comedor, 2 dormitorios, baño, [illegible] cielos rasos de yeso, pieza [illegible] de vitro en toda la casa, patio de [illegible] toda nueva, [illegible] Base $ 10 [illegible] Seña 8 por ciento. Comisión, [illegible] Datos, Bolívar 256.

EL DOMINGO 14 de Julio, á las 3 p. m. [illegible] Abalo. 17

Bardier & Sisterna

TRIUNVIRATO Y CANNING al lado de estas grandes avenidas, preciosa casa moderna, excelente para habitación ó buena renta. Calle Malabia 348, entre Triunvirato y Camargo, en el mismo centro de Villa Crespo, sobre el mercado, las sucursales de bancos, comercio, teatros, etc. Base $ 15.000, á un año de plazo, con opción á otro $ interés del 8 o|o, excedente al contado. Produce 200 $ mensualmente de alquiler y la ocupará la Municipalidad de la Capital con oficinas del Registro Civil; mide 16x31 varas. Su edificio de primer orden, lo constituye, sala, con frente imitación piedra y amplio balcón, zaguán revestido de mayólica, vestíbulo, comedor, 3 cómodos dormitorios, baño, pieza de servicio, cocina, w. c., carpintería de cedro, celosías metálicas, adoquinado, vereda, etc. Barrio eminentemente comercial. Títulos perfectos. Visitese en cualquier momento. Más datos, C. Pellegrini 45.—Bardier y Sisterna.

El DOMINGO 14 de Julio, á las 4. vs

JOSE CONTI

EN GENERAL URQUIZA — 11 preciosos lotes perfectamente situados todos á 1 y 2 cuadras de la avenida Monroe, frente al tranvía 96 de plaza Mayo, y 1 y 2 cuadras de éste, entre la estación Urquiza y Coghlan entre edificios, venta en 40 y en 80 mensualidades y en el orden siguiente.

EL DOMINGO 7 de Julio á las 2 p. m. 3 lotes números 21 y 22, manzana 45, calle Juramento al lado de Plaza, de 10 v. por 55, c|u., y lote frente á Plaza al lado de la 1a. de 10 v. por 50 se venderán en 80 meses. A las 2.30, 3 lotes 28, 29, manzana 5, que forman esquina á Olazábal (avenida de 30 varas de ancho) y Donado con eléctrico número 96 y el lote 19, manzana 1, frente á Olazábal, á 32 metros de Plaza, estos 3 lotes mide 183x90, 252x50 y el último 322 varas 20, estas tres fracciones se venderán en 40 mensualidades. A las 3, 5 lotes dos frente á Lugones, dos frente á Miller entre Olazábal y Blanco Encalada de 10 varas de frente cada uno por 51 á $ 50 varas de fondo, lote 4 B, manzana 22, calle Guanacache entre Acha que tiene tranvía 96 y Lugones, de 10 varas por 17, estos 5 lotes se venderán en 80 meses. Los compradores de los lotes en 80 meses pagarán 3 meses en el acto del remate y tres al firmar la filiación. Escrituras por ante los escribanos Wright y Gamboa y en la compra en 40 meses, dos en el acto del remate y dos al retirar la libreta. Escrituras por ante David P. Roca. Estas ventas se realizan por cualquier precio y es oportuno recordar á los que pretenden comprar un lote en paraje lleno de vida entre espléndidas calles y construcción. Los planos pidanse después de: miércoles en los locales, Triunvirato y Monroe, Santa Fe y Pueyrredón, Rivadavia y Alberti ó Bolívar 189. U. T. 1.083, Avenida, Cop Telf. 4585. Contra.—José Conti 130

*TRES LOTES EN Gral. UR-*quiza (V Modelo), frente á preciosas vivienda, á 3 cuadras de la estación; calle Almirante entre Olazábal y Mendoza; lote 224, 225, 226, de 8m66 de frente por 46 m de fondo, se venderán.

EL DOMINGO 7 de Julio á las 4 p. m. Sin base en 40 mensualidades sin interés. 2 meses de seña en el acto del remate y 2 más al retirar el título provisional y la quinta cuota empezará en Agosto. Títulos perfectos que se otorgarán por ante el escribano David P. Roca. Comisión 2 o|o. Planos, Bolívar 189.—José Conti. 13

Banco Hipotecario Nacional

25 DE MAYO 263

Los títulos de propiedad de los bienes anunciados en remate por disposición del Banco Hipotecario Nacional, pueden ser examinados en la oficina del Banco antes del remate; verificado éste, no habrá lugar á reclamación. El comprador de una propiedad rematada por el Banco podrá continuar con la hipoteca en las mismas condiciones del contrato hipotecario. La deuda con cédulas se computará en su valor escrito.

Todo comprador al firmar el boleto deberá entregar el 5 por ciento del precio como seña y depositar en la tesorería del Banco el saldo dentro de los diez días de la aprobación del remate. El directorio se reserva la facultad de aprobar ó anular el remate sin lugar á reclamación.

Hasta la víspera del día fijado para la venta podrá el deudor ejecutado obtener la suspensión del remate, mediante el pago de los servicios atrasados intereses penales y gastos. En el día mismo del remate no se admitirá por las oficinas del Banco gestión alguna.

El comprador de una propiedad con base de la hipoteca ó menor, deberá pagar al aprobarse el remate el importe anticipado del primer servicio que le corresponda. Toda hipoteca deberá redondearse en cesantes parando el pico en efectivo. La comisión del martillero es á cargo del comprador 7

RODOLFO BOLLINI Y CIA.

*No. Ho. 3458. SERIE CEDU-*la hipotecaria argentina, 6 o|o

EL DOMINGO 21 de Julio de 1912, á las 3.30 p. m. en la misma propiedad, procederemos al remate de una finca compuesta de tres casas ubicadas, la primera formando la esquina de las calles Río de Janeiro número 100 y Yerbal número 2 y 4 su edificio consta de un salón para negocio que forma la esquina, 2 piezas, baño, cocina. La segunda en la calle Río de Janeiro número 88, con cinco piezas, cocina, baño etc. La tercera calle Yerbal número 8 se compone de tres piezas, baño, cocina etc. Molino á viento en la casa Yerbal número 8, con cañerías de distribución de agua á las otras dos casas. Edificadas en los lotes designados con los números 16 y 17 cuya ubicación es la siguiente. El lote 16 con frente á la avenida Río de Janeiro, entre las de Rivadavia y Yerbal, y el lote 17 en el ángulo de la esquina formada por la avenida Río de Janeiro y calle Yerbal, estos lotes unidos afectan la forma de un pentágono irregular y se componen

BACIGALUPPI Y RUA

HOY HOY

En las mismas propiedades.

CASAS

Hora	Ubicación	Base $ m|n.
4.—	Crámer y Nuñez. (En Belgrano).	15,000

TERRENOS

Hora	Ubicación	Base $ m|n.
3.—	General Paz y Palpa.	Sin base
4.—	Cevallos 1965|69|73. 2 lotes. Judicial.	45— v. c.
3.—	Oro entre Palermo y Demaría.	30— v. c.
2.30	Morón entre Avenida Nazca y Argerich. 5 lotes (en Flores).	8— v. c.
3.30	En Villa del Parque, 7 lotes.	3.50 v. c.
3.—	En San Martín, 7 lotes.	3— v. c.
3.—	Palpa entre General Paz y Amenábar, 2 lotes.	Sin base

Bacigaluppi & Rúa

AVISOS NUEVOS

RIVADAVIA 10249 —ENTRE Dupuy y Echenagucia, 4 lotes y una casa, de 10x52 varas, más ó menos, con frente también á Yerbal. Base $ 10 la vara cuadrada, á largos plazos. Después detalles.—Bacigaluppi y Rúa. Rte. 3542.
EL DOMINGO 21 de Julio, á las 4. j7

*EN MARTINEZ — OCHO ES-*plendidos terrenos con frente á las calles Mitre, Del Valle, Sarmiento y Pidel López. Base $ 2.50 la vara cuadrada, sin interés, sus medidas son de 500 varas cuadradas cada lote. Estos terrenos están totalmente rodeados de edificación, lo que equivale á decir que se hallan en el pueblo más alto y preferido de esta pintoresca localidad: á 6 cuadras de la gran Avenida Santa Fe (hoy Maipú), adoquinada en toda su extensión hasta el Tigre y con doble vía de eléctrico, el que una vez inaugurado dará vida y movimiento á todos los pueblos del Norte, á 2 cuadras de la importante calle Alvear y rodeando á la plaza. Los datos que anteceden bastan y sobran para comprender que se trata de una ubicación verdaderamente excepcional en que la valorización superará los cálculos más optimistas! Condiciones de venta: 1|3 parte al contado, 1|3 parte á 6 y 1|3 á 12 meses de plazo, sin interés, con pagarés hipotecarios. Datos y planos, á nuestra casa central, Avenida de Mayo 672 y 682.—Bacigaluppi y Rúa.—R. 3523.
EL DOMINGO 14 de Julio, á las 2.30 de la tarde, sobre los mismos terrenos. j7

Mira Mar!...

La gran playa balnearia, la mejor de la costa del Atlántico y reputada por los conocedores como la más linda de la República.

El Jueves 18 de Julio

á las 4, en nuestra casa venderemos varios terrenos ubicados en el centro de este progresista balneario.

Bacigaluppi & Rúa

*EN MIRAMAR. — UBICA-*ción solicitada. Dos lotes designados con los números 1 y 2, manzana P, sección 3a. formando esquina. Miden 20 por 50 varas cada uno. Base, pesos 2.50 la vara cuadrada, mitad al contado y mitad á 6 y 12 meses de plazo, interés 6 por ciento. Se encuentran á solo 4 cuadras del bulevar Mar del Plata, á igual distancia de la avenida y plaza Pueyrredón, próximos á la plaza y estación. Los progresos constantes de Miramar y la edificación abundante que en sus inmediaciones existe, hacen innecesario elogiarlos. Datos y planos, Avenida de Mayo 672-82.—Bacigaluppi y Rúa.—Rte. 3529.
EL JUEVES 18 de Julio, á las 3, en nuestra casa central. j7

EN BELGRANO — AL PIE de las barrancas. Terreno con edificio utilizable, Avenida Guttemberg 1315, entre Esteco y Zabala. Mide 10 por 50 varas. Base, $ 24 la vara cuadrada que reconoce en hipoteca á 6 meses con opción á un año más y el excedente al contado. La construcción de dos pisos de madera y hierro se compone de 8 habitaciones, cocina, w. c., pudiendo dejarse subsistente; pues al frente hay espacio para la edificación de una amplia casa moderna. La importancia de la Avenida Guttemberg con doble vía de eléctrico y adoquinándose actualmente la Avenida Vertiz, de la que solo dista 200 metros; su proximidad al paseo de las barrancas, á la estación Belgrano con inmejorable servicio de trenes y el tratarse, además, del paraje preferido de este barrio aristocrático, en que la tierra continúa valorizándose asombrosamente, bastan para recomendar eficazmente este negocio. Más datos, Avenida de Mayo 672-82.—Bacigaluppi y Rúa.—R. 3540.
EL DOMINGO 14 de Julio, á las 4. j7

CENTRAL — EN FLORESTA —Vivienda moderna, calle Belén 183 (altura Rivadavia 8600) entre Flores y Bacacay. Mide su terreno 10 por 23.25 y 23.67 varas en sus costados. Ad corpus. Base, pesos 3.500. Reconoce una hipoteca de pesos 4.500 que vence el 10. de Junio de 1913 á 1|2 por ciento de interés. El edificio construído con materiales de primer orden y sin economías de ningún género, se compone de vasta de material imitación piedra, jardín, 2 dormitorios, comedor que cuadra al patio, baño, cocina, w. c., galería de material, techos de azotea, carpintería de cedro, pisos de tea, cielos rasos de yeso, cercos de pared, agua semisurgente con cañerías en toda la casa, gas, vereda de mosaico y otros detalles de las propiedades bien construídas. A una cuadra de Rivadavia, á igual distancia de Carrasco, dos de Segurola y líneas de Provincias Unidas, bulevares de importancia indiscutible y con tranvía de ida y regreso á distintos puntos del municipio. Datos, Avenida de Mayo 672-82.—Bacigaluppi y Rúa.—Rte. 3532.
EL DGO. 14 de Julio, á las 3.30. j7

*FINCA EN FLORES — CA-*lle Pergamino 115, entre Ramón L. Falcón y Av. Provincias Unidas. Mide su terreno 16x12.70 y 13.35 vs. en sus costados y 16.85 varas en el contrafrente. Sin base. Reconoce una hipoteca de $ 8.000 á un año de plazo, interés 8 1|2 por ciento. Su edificio moderno, se compone de sala, 2 dormitorios, comedor, pieza de servicio, vestíbulo, cocina con económico, baño, w. c., pisos de tea, rasos de yeso, mayólicas, umbrales de mármol, patios mosaico, frente imitación piedra y otras dependencias de apreciables detalles. A pocos pasos de Provincias Unidas con eléctrico adoquinado, cuadra y media de Rivadavia y á de San Pedrito, estas dos últimas arterias también con eléctrico á todas direcciones, adoquinado al frente pago, vereda de mosaico, agua corriente é instalación de gas en toda la casa. Datos, Avenida de Mayo 672-82.—Bacigaluppi y Rúa.—Rte. 3510.
EL DGO. 14 de Julio, á las 3.30. j7

*SOBRE EL HOTEL Y CASI-*no de Miramar Esquina y lote lindero edificados con los números 7 y 9 de un barrio especial, manzana E, sección la. Mide la esquina 20 por 50 varas y 15 por 50 varas el lote contiguo. Base, $ 9 la vara cuadrada, 20 por ciento al contado y el resto en 10 trimestres del 8 por ciento interés 8 por ciento. Escribano señor Isidoro Boyé. Unidos en la mejor manzana del balneario que está libre de médanos y donde se radicará la edificación de lujo, á 75 varas del mar, de la rambla, hotel y casino, á una cuadra de la plaza Este y á dos del bulevar Mar del Plata. Miramar es la mejor playa del Atlántico y reputada como la más linda de la República Argentina. Los progresos de las grandes obras públicas que hoy en día se realizan hacen que [illegible] Datos y planos, Avenida de Mayo 672-82.—Bacigaluppi y Rúa.—Rte. 3533.
EL DGO. 14 de Julio, á las 3.30. j7

*EN BELGRANO — CASA es-*quina, calle Crámer y Núñez. Mide 12.93 vs. con frente á Núñez, por 40 vs. á Crámer. Base 15.000 $, incluídas 10 000 cédulas hipotecarias argentinas. El edificio consta de gran salón de negocio, ocupado actualmente por almacén; otra sala donde está instalada una peluquería, gran comedor, 1 dormitorio, 1 pieza chica, cocina, w. c., pisos pino de tea, cielos rasos, buena carpintería, umbrales de mármol frente imitación piedra, vereda y demás detalles que podrán apreciarse visitándola. La importancia de la calle Crámer con eléctrico, la calle Núñez adoquinada desde Cabildo á Crámer, República Unidas, que dista solo 60 metros de esta propiedad, la gran Avenida Cabildo á 400 metros, con eléctrico á todos los rumbos y la edificación moderna que se levanta diariamente en ese magnífico paraje, hacen altamente recomendable este negocio. Datos Avda. de Mayo 672|82.—Bacigaluppi y Rúa. Rte. 3507.
EL DGO. 7 de Julio, á las 4. j30

HOY

A LAS 4

JUDICIAL

Cevallos 1965-69 y 73

Léase aviso respectivo.

Bacigaluppi y Rúa

*JUDICIAL — POR DISPO-*sición del señor juez de primera instancia en lo civil, doctor Arturo Seeber, se hace saber por el término de diez días, que han sido designados los martilleros Bacigaluppi y Rúa, para que procedan á la venta en remate público de un terreno con edificio viejo, que mide 22.32 metros de frente (28 varas) por 47.52 metros de fondo (52 varas), según título, perteneciente á la sucesión de don José Malnero debiendo efectuarse la venta en dos lotes, á saber: Cevallos 1965-69, de 15.58 metros (18 varas) por 47.52 metros (52 varas), edificio de 5 piezas y demás dependencias. Cevallos 1973, de 5.58 metros por 47.52 metros, igual á 1|4x3|3 varas, edificio compuesto de sala, 5 dormitorios, 2 piezas chicas y otras dependencias. Haciéndose constar que el primero reconoce un contrato de arrendamiento con vencimiento en Marzo de 1915, á razón de 150 $ mensuales que el comprador deberá respetar. Base con retasa, $ 45 la vara cuadrada, 5 sean los 10 decímetros cuadrados. El lote Cevallos 1965-69, mitad al contado, cuarta parte á y cuarta á 2 años de plazo con garantía hipotecaria y 8 o|o anual adelantado, y Cevallos 1973 al contado. Cuyos autos tramitan por el referido juzgado, secretaría Carlos M. Fragueiro. Venta ad corpus. A dos cuadras al Este de la Avenida Entre Ríos y á igual distancia de Brasil, á una al Norte de la avenida Caseros, plaza España y Jardín Botánico, del Sur y á 5 cuadras de la plaza y estación Constitución. Se exigirá el 8 o|o á cuenta del precio y el 2 o|o de nuestra comisión, debiendo otorgarse las escrituras dentro de los 15 días por ante el escribano señor Héctor Castiñeira, Florida 32.—Carlos M. Fragueiro.
EL DOMINGO 7 de Julio, á las 4 p. m. j7

AVENIDA CABILDO 1153 — Entre Cespedes y Aguilar, petit hotel en la mejor ubicación de la elegante parroquia de Belgrano. A 5 cuadras al NO. de la avenida Colegiales y estación del mismo nombre del F. C. G. A. Mide 10 por 40 varas. Base, $5.000 pesos, á plazos. Edificio de altos y bajos; luce precioso frente de piedra artificial, balcones modernos y zaguán con zócalo de mármol. Planta baja: sala, escritorio, comedor, un dormitorio, cuarto de baño, vestíbulo, escaleras de cedro, cocina, patios, jardín, piscina, parral, frutales, una pieza de servicio, w. c., pileta de lavar. En altos: 4 dormitorios, vestíbulos, 2 cuartos de baño, revestidos de azulejos con lavatorios, bidets, bañadera á inodoros, vestíbulo 2 piezas de servicio, carpintería de cedro, pinturas finas, encerados, cielos rasos de yeso decorados, cristales ingleses, mosaicos extranjeros, instalación eléctrica, agua corriente, económica, intermediario y demás detalles de una casa moderna. Está situada en el barrio de los palacios, donde se tienen todas las comodidades al alcance de la mano y frente á la más importante arteria que une á la capital con todos los pueblos del Norte con líneas de eléctricos á todos los rumbos, datos que basta para recomendar esta excepcional ubicación. Llave en mano abierto todo el día. Más datos, avenida de Mayo 672 al 82.—Bacigaluppi y Rúa. Rte. 3534.
EL DGO. 14 de Julio á las 2.30. j4

TERRENOS

HOY

A LAS 3 EN LOS MISMOS

Al principio de Belgrano

Esquina y 2 lotes

General Paz y Palpa

Mide la esquina 9.04 varas á Palpa, 6.93 de ochava, 20.35 en un costado y 15.10 á General Paz. Los lotes 10 por 20.92 varas.

Sin BASE, á tanto la v. c.

A larguísimos plazos

Léase aviso respectivo.

Bacigaluppi & Rúa.

1p

*EN BELGRANO — SOBER-*bia esquina, Calle Gral. Paz y Palpa. Mide 9.01 vs. á Palpa, 6.93 vs. de ochava, 20.35 vs. en un costado, 15.10 frente á Gral. Paz y 14.66 vs. de contrafrente. Sin base y á tanto la vara cuadrada cargando el comprador con ocho mensualidades de $ 307.20. Adoquinado pago, con frente á Palpa. La ubicación espléndida de esta esquina, cuyas dimensiones son verdaderamente ideales, hace innecesario cuando elogio pudiera formularse sobre ella. Se trata del barrio preferido de Belgrano, en que la edificación se destaca en forma asombrosa, pues la constituyen modernos palacios que condicen en todos sus detalles con la importancia del paraje. Las grandes avenidas Cabildo y Lacroze, con líneas de tranvías á todos rumbos, á solo 100 metros de esta esquina, es la mayor ponderación de su decidiante ubicación. Datos Avda. de Mayo 672|82.—Bacigaluppi y Rúa. Rte. 3505.
EL DGO. 7 de Julio, á las 3. j30

HOY

A LAS 2 y 30

En los mismos.

En lo mejor y más importante de FLORES

5 lotes, calle Morón entre Argerich y Avenida Nazca. Base, $ 8 la vara cuadrada. A plazos.

Léase aviso respectivo.

Bacigaluppi y Rúa.

EN LO MEJOR DE FLORES 5 magníficos terrenos de 10x60 vs., calle Morón entre las Avd. Nazca y calle Argerich. Base $ 8 la vic., mitad al contado y mitad á 1 año de plazo, interés 6 o|o. La ubicación es culminante bajo todo concepto, pues se trata de uno de los parajes más importantes de esta progresista parroquia y el más preferido para la construcción de edificios estilo chalets. A 50 varas de la Avd. Nazca, en breve con tranvía eléctrico, 200 de Avellaneda adoquinada y con tranvía de ida y regreso, 500 de Rivadavia y 700 de la plaza é iglesia. Hacer asimismo acerca de esta posición es inoficioso; lo único que indicamos, es que la visiten, para poder apreciar y darse cuenta exacta de su importancia indiscutible. En uno de los lotes existe un edificio, el que no se tomará en cuenta. Planos y datos Avd. de Mayo 672|82 ó sucursales.—Bacigaluppi y Rúa. R. 3508.
EL DGO. 7 de Julio, á las 2.30. j30

HOY

A LAS 3.30

En Villa del Parque

7 lotes. Elizalde, Terrada, Argerich, Helguera y Santo Tomé.

Base, $ 3.50 v. c. en 18 y 24 meses

Léase aviso respectivo.

Bacigaluppi y Rúa.

EN VILLA DEL PARQUE — Siete magníficos terrenos próximos á la estación. Dan frente á las calles Elizalde, Argerich, Terrada, Helguera y Santo Tomé. Manzanas X, E, A, I, N, S, y U. que forman parte de la gran fracción vendida por nosotros judicialmente por disposición del síndico del concurso Spinetto, y donde se ha levantado hoy una edificación notable. Los lotes miden desde 200 á 800 varas cuadradas. Base, $ 3.50 la vara cuadrada, cargando los compradores con el importe de 18 y 24 meses que adeuda cada lote. Como ubicación, es lo mejor que pueda pretenderse en los alrededores de Villa del Parque, localidad que se ha destacado por sus grandiosos adelantos y que se ha convertido en el barrio preferido, siendo una prueba evidente de ello las soberbias construcciones que la caracterizan. La valorización siempre ascendente de la tierra en ese paraje, merece tenerse en cuenta para la apreciación de la importancia de este negocio. Datos y planos, á nuestra casa central, Avenida de Mayo 672-82.—Bacigaluppi y Rúa.—R. 3524.
EL DGO. 7 de Julio, á las 3.30. j30

HOY HOY

A LAS 3, EN EL MISMO

Faubourg de la aristocracia

Excepcional terreno, calle Oro entre Palermo y Demaría, á 1 cuadra de la Avenida Alvear y entre mansiones de lujo.

Léase aviso respectivo.

Bacigaluppi & Rúa

AVENIDA ALVEAR — A 109 metros de esta aristocrática arteria. Un hermoso terreno por sus medidas y ubicación. 10x47.16 vs. Con frente á la calle Oro, entre Palermo y Demaría. Mira al SE. Base $ 30 la v. c. Pudiendo dejarse $ 6.000 en hipoteca á un año, interés del 8 o|o. Ubicado en la parte más bella de la ciudad, en el centro de nuestro gran paseo Palermo, donde existen todas las atractivas y comodidades para satisfacer las mayores exigencias. La edificación que en sus contornos se levanta se compone de soberbios palacios, lo que contribuyen á que este barrio sea el predilecto por la aristocracia. Las Avda. Alvear, Sarmiento, Santa Fe, plaza Italia, Parque 3 de Febrero y jardín zoológico á este precioso lote, el que lo recomendamos á aquellos que deseen edificar. El adoquinado es por cuenta del comprador. Datos y planos Avd. de Mayo 672|82.—Bacigaluppi y Rúa. Rte. 3527.
EL DOMINGO 7 de Julio, á las 3 p. m. j30

Guerrico & Williams

TERRENOS

*EN MAR DEL PLATA, BU-*levar Colón entre Santiago del Estero y Córdoba. Espléndido terreno por su ubicación y dimensiones, 12 varas de frente por 42 de fondo ó sea 504 v. c. A pocas varas de la residencia Belt Retiro, del doctor Lauro, á 4 cuadras de la plaza Colón y á 6 del Bristol Hotel. En la más hermosa arteria de Mar del Plata, con jardines en las aceras, pavimento de asfalto, obras sanitarias ya instaladas y llena de aristocráticos palacios y chalets. Tiene el terreno un galpón de madera, está cercado con alambre tejido y tiene vereda. El asfalto es por cuenta del comprador. Base, $ 45 la vara cuadrada, pagadero $ 10.000 al 20 de Septiembre de 1912, prorrogable al 30 de Septiembre de 1913 con 9 por ciento de interés y el excedente mitad al contado y mitad á 6 meses con 7 por ciento de interés anual. Títulos perfectos.
EL MIERCOLES 17 de Julio, á las 3 de la tarde, en nuestra casa, B. Mitre 530, donde pueden solicitar planos. Seña, 3 por ciento. Comisión, 2 por ciento. — Guerrico y Williams. j7

EN VILLA BALLESTER —3 lindos lotes de terreno, próximos á la estación y la plaza, uno sobre la calle Falucho entre la avenida Independencia y vía del F. C. C. A. y los otros dos en la avenida Lacroze entre las de Massini y Bolívar. Sin base.
EL MARTES 9 de Julio (fiesta) á las 3 p. m. en los mismos. Seña 3 o|o. Comisión 2 o|o.—Guerrico y Williams, B. Mitre 530. j6

ESMERALDA 165 al 173

De la sucesión de don Manuel J. de Guerrico.

15.75 POR 22 VARAS

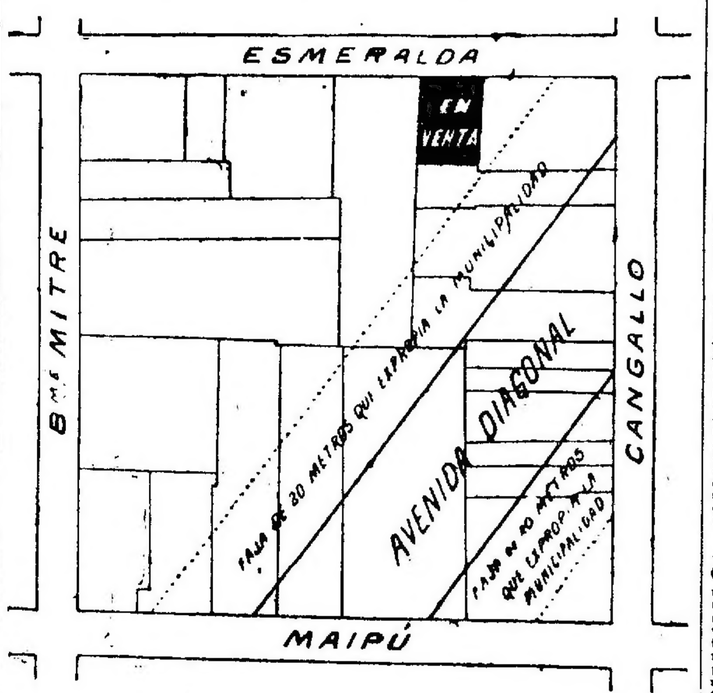

BASE $ 400 LA VARA

A PLAZOS

EL VIERNES 12 DE JULIO

A LAS 3 p. m.

En nuestra casa, Bmé. Mitre 530.

GUERRICO & WILLIAMS

ESMERALDA 165, 169 y 173 entre Bartolomé Mitre y Cangallo. De la sucesión de don Manuel J. de Guerrico, venta como judicial, por división de condominio entre herederos mayores. Soberbio terreno de 15.75 varas de frente por 22 varas de fondo, ó sea 346.50 varas cuadradas, con edificio de altos algo antiguo, pero en estado de seguir produciendo buena renta. Esta propiedad no está afectada por la avenida diagonal. Como ubicación y dimensiones no admite comentarios de ninguna especie. La venta se efectúa decididamente con base de 400 pesos la vara cuadrada, pudiendo abonarse su importe, mitad al contado y mitad al 30 de Julio de 1913, con 6 por ciento de interés anual por semestre adelantado y garantía hipotecaria. Títulos perfectos.

EL VIERNES 12 de Julio, á las 3 p. m. en nuestra casa, Bartolomé Mitre 530, donde pueden solicitar planos y otros informes. Seña 8 por ciento. Comisión 2 por ciento.—Guerrico y Williams. 11vm

94 LOTES

AVENIDAS DEL CAMPO Y DEL COLEGIO

SOBRE EL SUBTERRANEO DE LACROZE

Sin Base - En 60 mensualidades

SIN INTERES

El Sábado 20 de Julio, á las 3 p. m.

En nuestra casa, Bmé. Mitre 530

Guerrico & Williams

94 LOTES EN AVENIDAS del Campo (á adquirirse) y del Colegio y calles Montenegro, Heredia, Estomba y Girardot. Los mejores terrenos del centro de la capital, casi lindando con las fracciones adquiridas por la empresa Lacroze para estación terminal de su servicio subterráneo, cuya construcción empezará en breve y pondrá estos terrenos una vez terminado á sólo 15 minutos de la plaza de Mayo. Actualmente es ya el barrio más favorecido por servicios de tranvías á todas direcciones; pasan al frente los números 88, 94, 95 y Lacroze, y el próximo á inaugurarse á Campo de Mayo; á cuadras por Triunvirato el 96, de modo que estos terrenos se comunican directamente con plaza de Mayo, Flores, Belgrano, Villa Urquiza y San Martín. Segunda venta para liquidar, sin base á tanto la vara cuadrada en 60 mensualidades sin interés, exigiéndose solo 1 mensualidad y 2 o|o de comisión en el acto del remate y 2 mensualidades dentro de los 8 días al entregarse las libretas. Posesión inmediata. Escrituras á los 12 meses del remate por los escribanos S. y M. Chiloteguy. Títulos perfectos.

EL SABADO 20 de Julio á las 3 p. m. en nuestra casa B. Mitre 530 donde pueden pedir planos detallados. Solicitamos encarecidamente una visita previa á los terrenos para darse cuenta de la excepcional importancia del barrio y del enorme porvenir que le espera.—Guerrico y Williams.

MUEBLES, ETC.

DEL señor A. CALMEYER, EL mueblaje de Seng, que adorna su casa-habitación, Piedras 1864, por ausentarse á Europa. Juego de sala Luis XV, marquesa, de nogal y seda, mesa centro Luis XV, espejo, marco nogal, mesa juego, mesa de té, rinconero nogal, pedestales, grabados, biscuits, petit bronces, adornos, piano perpendicular Rachals, banco piano, alfombra, carpeta, cortinados, araña bronce á gas, juego de comedor de nogal, espejo de chimenea, sillas nogal y esterilla, carpeta inglesa, heladera, reloj pared, metales, cristalería, cortinados, alfombra, araña bronce, dormitorio nogal con ropero de tres cuerpos, ropero y cómoda nogal, dormitorio pino tea, cómoda id, armarios pared, doael, con cortinas, vestidos, escritorio señora, juego vestíbulo de nogal, percha nogal, reloj Salamandra, columna mármol, alfombrita Persa, escritorio cedro, biblioteca nogal, sillones de Viena, juego tapizado, chaise-longue, guardarropas pino tea, de desarme, baño hierro, calentador gas, lavatorio agua corriente; juego jardín de hierro, banco id, gimnasio, escaleras, máquina planchar id embotellar, batería de cocina, armarios, mesas, plantas, etc., etc.

EL DOMINGO 7 de Julio, á las 1 de la tarde. Exposición desde el viernes de 9 á. m. á 10 p. m. Comisión [illegible] ciento.—Guerrico y Williams. j8

RICO JUEGO DE SALA LUIS XVI de madera tallada dorada, tapizada en seda, elegante vitrina Luis XVI de cristal y bronce, preciosos muebles ingleses de raoba y marquetería para sala, salita y comedor, vitrinas, aparadorcitos id rico juego de cuero (por cuenta de una compañía de seguros), varios buenos juegos de comedor modernos y Renacimiento de nogal y de roble, sillas de nogal y cuero, escritorio cilindro de roble, juegos de cuero, bibliotecas, ricos armarios de cedro y guardarropas id, id de pino de tea, juegos de dormitorio de todos estilos, de nogal, cedro y pino de tea, bañaderas enlozadas, lavatorios agua corriente, cuadros al óleo, cortinados y alfombras, espejos marcos dorados, grandes espejos, estatuas de marmolinas y de bronce, adornos de todos estilos, artefactos de luz para gas y electricidad, lindos tomos de la historia de Francia con láminas, calorífero eléctricos, tres buenas sillas de montar para hombres y señora, mania para coche, pianos perpendiculares de buenas marcas, una partida de vinos franceses finos, Chambertain, Pontet, Canet, Laffite Iquem Champagna, Bollinger, etc., etc. Gran surtido de muebles sueltos de todos estilos y variedad.

EL LUNES 8 de Julio á la 1 de la tarde y 8 de la noche en nuestra casa 530, B. Mitre. Comisión 10 o|o.—Guerrico y Williams. j6

ARTURO DEMARCO

EN BELGRANO — 4 LOTES Lo mejor como ubicación, de porvenir, á una cuadra de Cabildo, dos lotes, Palpa entre General Paz y Amenábar, unidos. Mide cada uno 10x31, con adoquinado pago. Otro lote, General Paz entre Palpa y Aguilar, 10 por 35. Base, $ 25 vara en el último. Moldes entre Olleguer y Avilés, de 16.15 varas por 45. Base, $ 16 vara, pagadero mitad al contado y mitad á 1 ó 2 años con el 7 por ciento anual de interés. Los tres lotes anteriores deben 2.500 $ cada uno que se pagan en cuotas sin interés. Los interesados pueden concurrir en la seguridad que harán negocio, por ser esta una venta realmente forzosa, sin más limitaciones que liquidar en los mismos.
EL DOMINGO 7 de Julio, á las 3.30 de la tarde.—A. Demarco, Maipú 131. j30

*4 LOTES AL SUR—1o. TE-*rreno Asamblea entre Doblas y Senillosa, de 10 por 36 varas. Base, $ 12 vara. 2o. dos lotes Senillosa entre Zañartú y Zelarrayan, 10 por 35 cada uno. Base, $ 8 vara y 3o. un lindo lote con adoquinado pago, cerco, vereda y entre edificios, Senillosa entre Santander y Avelino Díaz, 10 por 37. Base, pesos 15 vara.
EL DOMINGO 7 de Julio, á las 2 de la tarde.—A. Demarco, Maipú 131. j30

TERRENO BARATO Y BIEN ubicado Base 7 pesos v. c. Doblas entre Santander y Avelino Díaz, 10 por 65, entre edificios, 1|3 al contado, 1|3 á 1, 6 2 años con 6 o|o anual de interes.
EL DOMINGO 7 de Julio á las 2 p. m. j4

*AVENIDA PROVINCIAS Uni-*das 4366, entre Avenida Olivera y Medina. Hermosa casita que tendrá que vendernos pasando la base de $ 6.000 que tiene en hipoteca al plazo de un año prorrogable á otro y al interés del 8 por ciento anual. Consta de dos dormitorios grandes con cielos rasos, puertas con banderolas, galería, patio de mosaico, gran cocina, w. c. etc. Sobre un terreno de 10 por 28, ad corpus. Como ubicación, tiene adoquinado, doble línea de tranvía al frente y una cuadra de negocios. En la misma rematará
EL DOMINGO 14 de Julio, á las 3 de la tarde. Informes, Maipú 131. j7

*BOEDO 1665 — DONDE NA-*die vende. Buena casa de sala preparada para altos, 3 dormitorios, una pieza de servicio alta, 10 por 20. Base, $ 9.000. El adoquinado se á cuenta del comprador.
EL DOMINGO 14 de Julio, á las 3.30 de la tarde.—A. Demarco. j7

BASE, $ 4.500, PAYSANDU 574, á 30 varas de Méndez de Andes, adoquinada, sala, 2 piezas, etc.
EL DOMINGO 14 de Julio, á las 2 de la tarde.—A. Demarco. j7

NEUQUEN 2593. BASE, 3.000 pesos, á sólo 50 varas de Sud América, adoquinada y á 3 al Norte de Avellaneda con tranvía. Casa de dos piezas, baño y dependencias.
EL DOMINGO 14 de Julio, á las 3.—A. Demarco. j7

*BASE, 14 $ V. C. DIRECTO-*rio entre Riglos y Pichincha, á una cuadra de la estación de tranvías y con adoquinado pago, á su frente. Lote adaptable á todo, 10 por 63, frente al Norte.
EL DOMINGO 14 de Julio, á las 4 de la tarde.—A. Demarco. j7

PARA CONSTRUCTORES Y arquitectos, los materiales de construcción de las casas que pertenecieron á la señorita Victoria Aguirre, calle Bolívar 107 al 115 y Victoria 503 al 544. Puertas de cedro con cristales, marcos y contramarcos, celosías cedro, puertas cedro macizas, escalera mármol con baranda hierro y pasamano, escaleras de cedro; canceles, zaguanes, portadas, puertas pino tea, persianas metálicas, cristales de 3.30 por 3.10 y 2.45 por 3.10 metros, zócalos de mármol, id de cedro, pisos de pino tea, balcones y barandas hierro, chimeneas de mármol, brocal de hierro, tanques, espejo marco laqué, ascensor eléctrico, etc., etc. En lotes
EL JUEVES 11 de Julio, á la 1 de la tarde. Pueden verse desde el lunes de 9 a. m. á 6 p. m. Hay detalle. Comisión 10 por ciento.—Guerrico y Williams. j6

RIQUISIMAS ALFOMBRAS Smyrna (legítimas), hechas á mano, gran espesor, de la más rica calidad, preciosos dibujos, colores claros y oscuros del mejor gusto, son únicamente 46 alfombras carpetas de las siguientes dimensiones:

5.52	por 3.74,	4.97	por 3.85,	4.90	por 3.81,
4.62	por 3.53,	4.62	por 3.48,	4.54	por 3.44,
4.40	por 3.35,	4.35	por 3.13,	4.27	por 3.07,
4.25	por 3.23,	4.22	por 3.11,	4.15	por 3.10,
4.15	por 2.95,	4.14	por 2.97,	4.08	por 2.99,
4.06	por 3.06,	3.94	por 3.21,	3.93	por 3.04,
3.91	por 3.33,	3.89	por 2.97,	3.71	por 2.90,
3.68	por 2.47,	3.65	por 2.51,	3.62	por 2.51,
3.62	por 2.52,	3.57	por 2.55,	3.56	por 2.46,
3.50	por 2.60,	3.45	por 2.55,	3.41	por 2.50,
3.30	por 2.14,	3.12	por 2.11,	2.90	por 2.54,
2.90	por 2.10,	2.78	por 2.27,	2.64	por 2.10,
2.60	por 1.73,	2.54	por 1.78,	2.54	por 1.72,
2.49	por 1.66,	2.38	por 1.70,	2.34	por 1.66,
2.28	por 1.44,	2.27	por 1.78,	2.27	por 1.71,
2.20	por 1.93.				

EL VIERNES 12 de Julio á las 4 de la tarde, en nuestra casa 530 B. Mitre, donde estarán en exposición desde el miércoles á partir de las 9 a. m. Comisión 10 por ciento.—Guerrico y Williams. j7

F.G.E.

F. González Elizalde

Rivadavia 542, U. T. 1592, Avenida

LAS GRANDES VENTAS — 1 500.000 varas en fracciones de 20.000 v. c. en Bahía Blanca. A pocas cuadras del Empalme Grumbein y Bajo Hondo. Venta sin base, á largos plazos.
EL SABADO 10 de Agosto á las 3, en mi casa Rivadavia 542. Datos, F. González Elizalde. v11

PROPIEDAD EN FLORES — Bulevar Gaona 2940 entre la avenida Nazca y la calle Argerich Mide 10 por 27 varas. Base 9.000 pesos, que reconoce en hipoteca á un año de plazo con opción á dos más con el interés del 9 o|o, y el excedente al contado, esta construída con materiales escogidos, se compone su edificio de sala con frente de piedra artificial y balcones, 3 dormitorios, cocina, y w. c., pisos de tea, carpintería moderna, galería de material, patio de mosaico, y demás comodidades que visitándose se podrán apreciar. Más datos á mi casa, Rivadavia 542, R. 1.004.—F. González Elizalde.
EL DOMINGO 7 de Julio á las 4 p. m. j30

*COMO JUDICIAL — EN RA-*mos Mejía, 3 terrenos muy bien ubicados, á 3 cuadras de la estación, á una de la avenida Rivadavia, adoquinada y en breve con eléctrico á Luján, frente por frente á las quintas de los señores Zabelli, Coronado, Dreyfus, García y otros. Miden 10 por 50 varas cada uno, medidas que permiten levantar cómodamente la casa quinta. Base $ 2 la v. c. á liquidar resueltamente y al contado, obligándose al que resulte comprador á escriturar antes del día 26 del corriente por el escribano señor Pedro Ossoby, San Martín 195 y no siendo así perderá el comprador la seña entregada y la comisión. Más datos á mi casa Rivadavia 542. R. 1.006.—F. González Elizalde.
EL DGO. 7 de Julio á las 4 p. m. j30

COMO JUDICIAL — EN LO central de Villa Urquiza. Lindo terreno Bauness entre Juramento y Echeverría. Mide 11.54 por 62 varas, á 3 cuadras de la estación á 1 de los bulevares Triunvirato y Olazábal, ambos adoquinadas con tranvía al frente para todas direcciones y entre lujosos edificios de toda índole. Base 7 pesos la v. c. á liquidar resueltamente, 1|3 parte al contado, 1|3 parte á 6 meses y 1|3 parte á 12 meses, firmando pagaré hipotecario 6 intereses del 8 o|o con garantía del mismo, obligándose al que resulte comprador á escriturar ante el escribano, señor Pedro Ossoby, San Martín 195, antes del día 26 del corriente y no siendo así perderá el comprador la seña entregada y la comisión. Más datos á mi casa, Rivadavia 542. R. 1.005.—F. González Elizalde.
EL DOMINGO 7 de Julio á las 3 p. m. en mi casa, Rivadavia 542. Datos, F. González Elizalde. j5

EN LA CIUDAD DE BAHIA Blanca, 200.000 v. c. en dos lotes. Inmediatos á Punta Alta y Puerto Belgrano. Oportunidad para especular y subdividir en lotes. Venta sin base á plazos. Después detalles.
EL LUNES 22 de Julio á las 3 p. m. en mi casa, Rivadavia 542 R. 1003.—F. González Elizalde. j3

PARA ESPECULAR — UN gran negocio en la ciudad de Bahía Blanca, 150.000 varas en 48 cuartos de manzana con superficie de 2,828 varas cuadradas, medidas que permiten levantar en ellos la casa de recreo, la casa quinta ó otra casa análoga, la fracción en venta es cedida allí por de Díaz, es terreno completamente alto, frente por frente al hipódromo y lindando con la estación paradero del mismo, y terrenos de propiedad del ferrocarril Pacífico, á pocas cuadras de la villa Pronsato, casi toda edificada y con frente á dos importantes bulevares, uno de ellos el de Circunvalación de 30 metros de ancho en breve á adoquinarse, es sin duda alguna uno de los pocos negocios que se ofrecen con mayores seguridades para ganar dinero, el solo hecho de mencionar la gran ciudad es lo suficiente para que cualquier negocio de mayor ó menor precio sea en breve tiempo un negocio con resultado posiblemente que sobrepase á todos los cálculos con beneficio que pueda hacerse, desde luego allí es donde el hombre que disponga de un capital grande ó pequeño debe dirigirse en busca de colocar bien seguro y con resultado positivo su capital, á todos nos consta los proyectos que se tramitan y que se llevan á cabo en la gran ciudad, dado el buen nombre y el buen criterio acertado de los hombres que se proponen para ello el público en general debe aprovechar esta oportunidad, hoy es aun tiempo de comprar relativamente bueno, barato y con grandes facilidades para el pago, aprovechando esta venta, la cual, puede considerarse como única en el sentido de liberalidad que hay para él en su pago Base 1 peso la v. c., en las siguientes condiciones de pago: 10 o|o al firmarse el boleto, 15 o|o al escriturar ante los escribanos, señores Roverano, Lupi y Blanco, Rivadavia 961 y el 75 o|o á 1, 2 y 3 años de plazo, firmando pagarés hipotecarios é interés del 6 o|o. Comisión 2 o|o á cargo de los compradores, títulos perfectos, plano de división aprobado por la municipalidad de Bahía Blanca, para visitar los terrenos un venta puede tomarse cómodamente el tren del Pacífico con parada en la parada del Hipódromo, de donde están á 10 minutos del centro de la ciudad en carruajes. Se rematarán
El SABADO 20 de Julio á las 3 p. m. en mi casa, Rivadavia 542

HOY

A LAS 3 P. M.

EN NUESTRO SALON CORRIENTES 2791

LAS 70 MANZANAS

Sobre la estación

CORTINES

Base $ 10 cada una

EN 80 MESES

AL NORTE DE BUENOS Aires y á sólo 50 minutos, se encuentra sobre la línea de F. C. P., el pintoresco pueblo de Cortines, con una ubicación topográfica especial á 34.53 metros sobre el nivel del mar, lo que demuestra lo higiénico del lugar y á 15 cuadras de Jáuregui, á una legua de Luján y con un buen servicio de trenes, suficiente factor para que Cortines vaya adelantando paulatinamente. Allí donde nadie vende por la bondad y valorización de sus tierras están las 70 únicas manzanas que caerán bajo martillo.

HOY DOMINGO 7 Julio, con la insignificante base de $ 10 por mes y por cada manzana en 80 mensualidades sin interés y con posesión inmediata. Situadas sobre la estación ó sea á 6 cuadras, rodeadas de casas-quintas y de muchas edificaciones, siendo las que detuvieron hasta la fecha el avance de ese pueblo que promete adelantar sobradamente. Dan frente también al gran camino general por donde pasará el eléctrico cuyos trabajos han sido empezados. Son los terrenos del señor Alejandro P. Gregori, situados en un paraje altísimo y con una tierra vegetal tan rica y especial que no sólo permite el cultivo de toda clase de cereales, sino con preferencia las legumbres, las que darán pingües ganancias á los horticultores por estar á un paso de la misma capital, donde tiene un mercado espléndido para estos productos, decimos esto para los que quieran comprar y dedicarse al cultivo, pues de lo contrario aquéllo se presta admirablemente para subdividirse en pequeños lotes por así exigirlo el ensanche obligado de ese pueblo, que cuenta con oficinas de correos, telégrafos, escuelas, etc., importantes casas de comercio, fuertes establecimientos y todo lo concerniente á un pueblo ya formado y que espera con ansia nuestra venta para ampliar su planta urbana. La venta es en condiciones tan ventajosas que lo único que encontramos de más para nuestros clientes es que son tan pocas las manzanas que la mayoría quedarán sin ellas. Es bueno entonces que aprovechen los que más deseos tengan de hacer negocios y visiten los terrenos para convencerse que es algo interesante lo que ofrecemos. La base es ínfima, $ 10 por cada manzana y por mes, en 80 mensualidades sin interés y posesión inmediata.

HOY DOMINGO 7 Julio, á las 3 de la tarde, en nuestro salón de ventas, Corrientes 2791. Todo comprador abonará en el acto del remate 3 meses como seña y 3 más al recibir el título provisional dentro de los 10 días en nuestra casa, Corrientes 2791. Comisión, 2 por ciento. Títulos perfectos y definitivos por cuenta del escribano señor Jacinto Avila, Chacabuco 78, á los 20 meses. Más datos, en nuestra casa —V. S. Vinelli y Hno., San Martín 284.

EN VILLARS—71 CUARTOS de manzana sobre la estación y talleres, en 60 mensualidades sin interés, formidables remates.

EL DOMINGO 21 de Julio, á las 2 p. m., en nuestro amplio salón, Corrientes 2791. Después detalles. Pidan ya planos á nuestras casas Corrientes 2791 ó San Martín 284 —V. S. Vinelli y Hno. v8

REMATES SEMANALES EN nuestro amplio local, Corrientes 2791 (edificio del Banco de Italia y Río de la Plata). SABADOS á las 8 de la noche, muebles únicamente. MIERCOLES á las 8 y DOMINGOS á las 2, tienda, bazar, mercaderías en general. Nota—Anticipamos dinero sobre muebles que nos remitan para su venta en remate.—U. T. 1561, Mitre.—V. S. Vinelli y Hno. v8

En San Martín

SOMBRERERIA

CAMISERIA

y ROPERIA

Hoy y Mañana

EN SAN MARTIN, LA BUE- na sombrerería, camisería y ropería para hombres y niños "El San Martín elegante", calle Belgrano número 50. Son 10.000 pesos en mercaderías que se liquidarán al mejor postor por orden terminante de su dueño por retirarse del comercio, también se rematarán los armazones, mostradores, 4 vidrieras, biqueladas, maniquíes é infinidad de otros artículos que están á la vista, los días DOMINGO 7 y LUNES 8 del corriente á las 11 y 3 p. m., hasta liquidar todo. Seña á todo comprador y 10 por ciento de nuestra comisión. Detalles á nuestra casa Corrientes 2791, ascensor. Muebles. U. T. 1557 (Mitre).—V. S. Vinelli y Hno. v8

Guillet y de la Canal

Mercedes (San Luis)

EN MERCEDES (SAN LUIS) La Granja que fué de los señores Minvielle Hnos. y Cía., ubicada á 11 cuadras de la estación de Villa Mercedes. Estación que como se sabe, responde á las 4 líneas férreas que concurren á ella y hacen de esa ciudad uno de los puntos más importantes del comercio de la República. Esta finca está formada por 420 hectáreas con derecho á riego, aunque sólo se ha solicitado y acordado para 200 hectáreas. Para el resto bastará formular la solicitud de orden para que tenga riego en su totalidad: sobra agua. Creemos inútil recomendar las condiciones de esta tierra magnífica, pues los alfalfares que la cubren con sus rendimientos insuperables son la mejor prueba de su bondad. Allí todo se produce admirablemente; es tierra tan buena para alfalfa como para viña, árboles frutales y hortalizas. Esta tierra se ofrece en venta dividida en fracciones de 1, 2, 4, 8 y 16 hectáreas, es decir, que quien quiera ser dueño de una fracción grande ó chica puede obtenerla fácilmente. La tierra con riego produce siempre y produce sin contratiempos y es así una garantía de bienestar para quien la explote. El subsuelo tiene sus vertientes á uno y medio metros, de manera que la alfalfa no necesita de riego; se produce lo mismo sin él.

EL DOMINGO 21 de Julio, á las 2 p. m., remataremos por orden terminante de su dueño en Mercedes (San Luis), en la confitería Sportman esta magnífica finca en lotes, de acuerdo con el plano que al margen figura en las siguientes condiciones: sin base, por lo que resulte, con orden terminante de vender. Condiciones de pago: 10 ojo como seña en el acto del remate, más el 2 ojo de nuestra comisión á cargo del comprador; el 40 ojo al escriturar dentro de los 20 días de la fecha del remate y el 50 ojo restante á uno ó dos años de plazo con pagarés hipotecarios y el 7 ojo de interés anual. De este 50 o/o se le descontará al comprador el valor que el Banco Hipotecario adjudique al terreno que compre, una vez hecha la división de la actual deuda hipotecaria que grava á toda la propiedad, con cuya deuda continuará el comprador. A cada hectárea de esta propiedad le corresponde en la fecha una deuda de 80 pesos más ó menos, en cédulas B. C., que fueron á oro en su origen y que hoy convertidas en hacen sus servicios en moneda nacional. Las escrituras se extenderán en Mercedes (San Luis) por ante el escribano señor Tabanda Mera, y en Buenos Aires por ante el escribano señor Andrés Ordoqui, Avenida de Mayo 624. Por más datos, planos, solicitarlos en nuestros escritorios, Buenos Aires, Salta 109, Buenos Esperanza, F. C. P., San Rafael, Mendoza—Guillet y de la Canal, Mercedes (San Luis). v20

COLONIA EL CHAMICO Los campos El Chamico y Calden Chato. En la provincia de San Luis, departamento general Pedernera á tres leguas al Norte de Villa Mercedes, lindando con la provincia de Córdoba. 31.000 hectáreas divididas en lotes de 50, 100, 250 y más hectáreas. Todos los lotes con sus correspondientes calles de acceso. Los conocidos campos El Chamico, dedicados hasta la fecha á la ganadería y que ahora se ponen en venta para la colonización, ofrecen una excelente oportunidad á los colonos y agricultores para hacerse propietarios de tierras inmejorables para la agricultura y la alfalfa, como lo prueban palpablemente las numerosas colonias y estancias que lo rodean. Su notable ubicación á tres leguas al Noroeste de Villa Mercedes, San Luis, importante centro comercial de las provincias arriba con una población de veinte mil habitantes con sucursales de los Bancos de la Nación y Español del Río de la Plata, grandes casas de comercio con inmensos capitales, dos casas de remates ferias que mensualmente venden 600.000 pesos de haciendas para exportar á la República de Chile, Mendoza y San Juan, un moderno é importante molino harinero, dos juzgados letrados y dos de paz, una escuela normal, varias escuelas nacionales y provinciales, jefatura política, telégrafo, paseos, más buenos hoteles, etc., etc. Mercedes, San Luis, cabecera del departamento General Pedernera, está ligada por ferrocarriles con Buenos Aires, Rosario, Bahía Blanca, Mendoza, San Juan, Córdoba, Villa Dolores (Córdoba), y existen varios proyectos de nuevas líneas férreas que la cruzan pasando por La Colonia. La Colonia queda también á dos leguas al Norte de la estación Vizcacheras, F. C. P. (antes Andino), ramal á Río Cuarto y á tres leguas de la estación Kilómetro 32, F. C. de Villa Mercedes á Villa Dolores. Campos parejos, sin lomas, ni montes, ni tosca, en la gran zona productora del centro de la República. En los campos vecinos á esta Colonia, se han recolectado cabalmente cosechas de maíz, trigos, linos, centeno, avena, etc., etc., y también existen hermosas estancias alfalfadas donde se invernan una gran parte de los ganados que se venden en las ferias de Villa Mercedes. El agua en toda la extensión de la colonia El Chamico, es excelente y se encuentra libre de tosca, desde los cuatro á los 20 metros de profundidad como lo comprueban más de 20 pozos existentes. Es casi seguro que esta colonia será cruzada por una vía férrea que saldrá entre las estaciones Villa Mercedes y Vizcacheras y esperamos confirmar este dato para la fecha del remate. Garantimos que los datos que publicamos son rigurosamente exactos.

EL DOMINGO 14 de Julio de 1912 en Mercedes (San Luis), en el local de la confitería Sportsman á las 2.30 p. m. procederemos á la venta en remate de los lotes de la colonia El Chamico, con las siguientes condiciones: Base 85 pesos la hectárea, pagaderos en la siguiente forma: 10 por ciento como seña en el acto del remate, 2% ojo al escriturar dentro de los 30 días y el setenta por ciento restante en cuatro cuotas iguales con vencimientos en 1o. de Junio de 1913, 1914, 1915, y 1916, con pagarés hipotecarios con el 7 ojo de interés pagaderos por semestres adelantados. Nuestra comisión del 2 ojo á cargo del comprador se cobrará en el acto del remate. Las escrituraciones se harán en Villa Mercedes por ante el escribano que se designe, dentro de los 30 días de la firma del boleto ó sea de la fecha del remate. Se dará á los compradores la posesión de los lotes debidamente amojonados en seguida de la escrituración lo que permitirá á los propietarios trabajar inmediatamente sus tierras y con una parte tan sólo de lo producido pagar holgadamente sus cuotas anuales. Para revisar estos campos dirigirse á nuestras oficinas en Villa Mercedes, San Luis, donde se proporcionarán todas las comodidades. Por carteles y más datos á nuestro escritorio en Villa Mercedes, San Luis, Salta 109, Buenos Aires, San Rafael, Mendoza y Buena Esperanza, F. C. P. — Guillet y de la Canal, Mercedes, San Luis. v16jl

Enrique D. Lagos

& Cía.

PETIT HOTEL PUEYRRE- dón 1921, en el barrio de la quinta de Haie, en el paraje más codiciado para vivir. Casa nueva, obra de los ingenieros Herrera Hnos., solidez, buena distribución y elegancia. Consta de sala, escritorio, hall ovalado, comedor, office y toilette, en la planta baja y 4 habitaciones con dos baños en los altos; guardarropas, servicio, herrado, cocina y demás detalles de una casa moderna, parquets, mosaicos finos, herrajes de lujo, decoración Luis XVI sencillo y fino. Venta sin pretensiones, para liquidar. Reconoce una hipoteca á favor de La Edificadora por 43.820 pesos que se paga en 197 mensualidades el excedente podrá abonarse por mitades, contado y un año con 7 o/o de interés.

EL SABADO 20 de Julio en nuestro hall, á las 3 p. m. puede visitarse en cualquier momento, solicitándolo en nuestra casa 343 San Martín 343.—Enrique D. Lagos y Cía. v20

EN PALERMO — AREVALO 1779 entre Costa Rica y San Salvador, porvenir y renta, calle bien adoquinada, á 3 cuadras de Santa Fe. Edificio viejo de 4 piezas de material y dos de madera, pero que produce 60 pesos mensuales. Mide 9 varas por 30. Base 6.000 pesos. Reconoce una hipoteca por 3.000 pesos en cédulas argentinas.

EL SABADO 20 de Julio á las 3 p. m. en nuestro hall. Seña 3 o/o. Comisión 2 por ciento. Otros informes á nuestra casa 343 San Martín. — Enrique D. Lagos y Cía. j6

Devoto y Rivas

EN VILLA URQUIZA, CASA en mensualidades, esquina Congreso y Bucarelli, (ambas avenidas), á 4 cuadras de la estación y 2 de los tranvías. Salón para negocio con sótano, más tres piezas todo al cal y frente imitación piedra, puertas de cedro, galería, patios y zaguán de mosaicos, cocina con azulejos, gas y aguas corrientes. Mide 10x25 metros. Base, $ 20.000 que se abonan en 108 mensualidades de $ 264 cada una (incluso intereses), el resto al contado y como tenemos orden de vender pasando la base, recomendamos esta única oportunidad para comprar sin dinero.

EL DOMINGO 7 de Julio á las 2 1/2. Informes á Devoto y Rivas, Suipacha 16. v7

Banco Municipal de Préstamos

Suipacha y Viamonte. Susursal Nro. 1, Rivadavia 2577

EL DIA LUNES 15 DEL CO- rriente, á las 12.30 de la tarde, se procederá á rematar los empeños vencidos hasta el 1o. de Junio próx., correspondiente á la casa central y sucursal número 1, consistentes en un gran número de alhajas, armas, ropas, máquinas de coser y objetos diversos, que están en exhibición desde la fecha, debiendo continuar la subasta en los días subsiguientes si ésta no hubiere terminado en el día señalado. La exhibición y venta se efectúa en el local de la casa central, Suipacha y Viamonte. Buenos Aires, Julio 6 de 1912.—El Secretario.—Horario: Casa central de 9 a. m. á 5 p. m. Sucursal número 1, de 8 á 11 a. m. y de 1 á 5 p. m. 37

Luis Cuviello

952—Rivadavia—952

LOS MUEBLES QUE ADOR- nan la casa calle Gallo 2060, por ausentarse su dueño á Europa, remataré

EL DOMINGO 7 de Junio, á la 1 p. m. y 8 de la noche, juego de sala, juegos de dormitorio, comedor, vestíbulos, una espléndida mesa de operaciones, piano, cuadros, objetos de arte, consolas, espejos, vajilla, cubiertería é infinidad de muebles sueltos que estarán á la vista el día del remate. Orden terminante de liquidar sin retirar lote. Comisión 10 por ciento á cargo del comprador.—Luis Cuviello, Rivadavia 952. v7

REMATES SEMANALES DE muebles y mercaderías en general, los martes y jueves á la 1 y á las 8 p. m. Adelanto dinero sobre mercaderías. v1sg

Pedro T. Gimenez

ALMACEN Y DESPACHO de bebidas, calle Provincias Unidas 2900 esquina San Pedrito. Tranvías que dejan en la puerta 42, 49 y 88

EL LUNES 8 á las 2 en punto, procederé á vender en público remate todas las existencias en mercaderías, armazones, útiles y demás enseres cuyo detalle es en parte: azúcar, yerba, legumbres, aceites, arroz, querosene, almidón, té, café, chocolate, aceitunas, grasa, merluza, atún, sardina, pescadilla, salmón, langosta, sardinas, anchoas y otras muchas; 900 botellas licores en su mayoría importados, cascos de vino, damajuanas licores, armazones, mostrador estaño, heladera, fiambrera, balanza, báscula y demás útiles del negocio, recomiendo verlo, pues tengo orden de quemarlo todo en un lote. Para más datos, Alsina 1418. 10 o/o comisión. Seña á satisfacción. 1p

NICOLAS MANZO

HOY A las 2 de la tarde

DE LOS MUEBLES que ador- nan la casa calle Solís 1091.

EL DOMINGO 7 de Julio á las 2 de la tarde remataré por orden de su dueño, todos los muebles que en parte son los siguientes: un rico piano casi nuevo alemán Wogen, 1 juego de sala con sus fundas Luis XV, 1 juego dormitorio Luis XV, compuesto de dos roperos, 2 mesas de luz, lavatorio 3 cuerpos, cama cimera y cobchón, 1 rico juego de comedor, piezas, nogal y roble, sillas de comedor. Cuadros al óleo para sala, cuadros comedor, cristalería, y otros muebles que estarán á la vista á la hora del remate. Comisión 10 o/o á cuenta de los compradores. Los muebles en exhibición el domingo por la mañana. Más datos, Uruguay 375.—Nicolás Manzo. 1p

HOY A LAS 3 de la tarde

DE LA IMPRENTA CALLE Armonía 1705.

EL DOMINGO 7 de Julio á las 3 de la tarde, remataré por orden de su dueño las siguientes mercaderías: 1 máquina Minerva Rápida, 1 guillotina, 1 perforadora, 16 cajas de tipos, burros y otros útiles pertenecientes á la imprenta. Comisión 10 por ciento á cuenta de los compradores. Más datos Uruguay 375.—Nicolás Manzo. 1p

HOY A LAS 7 de la noche

y LUNES y MARTES

A las 7 de la noche

DE LA GRAN LIBRERIA, ju- guetería, bazar y especialidad en postales calle Armonía 1705, esquina Solís.

EL DOMINGO 7 de Julio, á las 7 de la noche, lunes á las 7 de la noche y martes á las 8 de la noche, remataré por orden de su dueño y por cambio de ramo de negocio, todo el gran surtido de esta casa, que son 10.000 postales de las más finas, grande y variado surtido de libretas, id surtido de artículos para regalos, variado surtido en juguetería, en fin, 10.000 pesos de mercaderías notables, todas á venderlas á cualquier precio, armazones de vidriera, mostradores, vidrieras de mostrador, instalaciones eléctricas, ventiladores y otras mercaderías y muebles que estarán á la vista. Se aceptan ofertas particulares hasta la hora del remate. Comisión 10 o/o á cuenta de los compradores. Datos á mi oficina de balances y remates, Uruguay 375. 1p

Adolfo Calvete

HOY

Sobre el bulevar

COLEGIALES

A las 4 p. m.

Venta decidida

v7

SOBRE COLEGIALES. Ven- ta decidida, 3 notables lotes, entrando 2 esquinas de hermosas dimensiones. Mitad al contado y mitad á un año de plazo con 7 por ciento de interés.

EL DOMINGO 7 de Julio, á las 4 de la tarde, remataré en Belgrano, sobre los mismos terrenos, tres lotes á saber:

1o.—ESQUINA COLEGIALES Y CONDE que mide 12v67 de frente por 36v52 en un costado, 37v40 en el otro y 9v78 en su contrafrente. Superficie total, 414 v. c. 80, manzana letra E.

2o.—ESQUINA COLEGIALES Y FREIRE que tiene 20 varas de frente por 36v67 de fondo y frente también á Freire y 35v90 en su otro costado. Superficie total 722 v. c. 50, manzana D.

3o.—UN LOTE LINDERO con 12v53 de frente sobre Colegiales por 35v90 de fondo en un costado y 34v99 en el otro. Superficie total, 408.42 v. c., manzana D. Adoquinado pago, eléctrico al frente, barrio todo edificación moderna. Son los últimos lotes que se pueden adquirir sobre el bulevar Colegiales. Sin base, con orden terminante de su dueño de vender á cualquier precio, mitad al contado y mitad á un año con 7 por ciento de interés anual. Las escrituras se otorgarán ante el escribano Natalio Machiee, oficina en Avenida de Mayo 650. Exigiré 2 por ciento á cuenta de precio y 2 por ciento por mi comisión al comprador. Pídanse planos é informes completos en mis escritorios, Cangallo 442 y Obligado 1210.

Del doctor GEORG BERNDT

Se solide mueblaje que adorna la casa en Belgrano, calle Manuela Pedraza 2426, rematará

EL DOMINGO 7 de Julio á la 1 p. m. Detalle: piano perpendicular Weikenhawer, aparador y mesa comedor de roble con sillas roble y marroquí, mesita servir, cristales porcelana de mesa, metales, finos, óleos, grabados, candelabros etc., escritorio ministro, mueble archivero y sillón de nogal, mesita redonda, grabados, pendiente eléctrico y gas, biblioteca hamburguesa con vitraux, enciclopedia Brockaus, chuisisciungua, repisas, etc., dormitorios nogal nacional completo, máquina coser Victoria, costurero, reloj cú cú, grabados, camas de hierro, esmaltadas, guardarropa, roperito cedro, cómoda, máquina planchar, cuadritos, cortinados, artefactos eléctricos, juego muebles, cocina y batería, etc. Exposición el sábado 6 de 9 a. m. á 6 p. m. Comisión 10 por ciento. Otros informes, Cangallo 442 y Obligado 1210.—Adolfo Calvete. j6

Olivera de los Santos y Cía.

HOY de MUEBLES

BELGRANO 1836

á las 3 de la tarde

POR DESALOJO JUDICIAL, se rematarán los regios muebles de la casa calle Belgrano 1836. Piano Geisler, gran formato, 3 pedales, regio juego salón nogal tallado, tapizado en limpás de seda, importado, vitrina haciendo juego, gran consola, espejo, mesa centro, jarrones Sèvres, bronces, cuadros y acuarelas de autores renombrados, espléndidos cortinados brocato seda chiffonier Buil, incrustrado nácar y bronce; etc., etc., escritorio roble con buena biblioteca, juego marroquín 7 piezas, cajn hierro, bronces, adornos, elegante comedor 8 piezas, cristalero, espejo, sillas vaqueta y nogal 3 piezas, marroquí, sofá y sillones, carpeta mesa, metales, juego cristal y porcelana, jarrones, bronces y cuadros, etc., espléndido juego dormitorio, roperos 3 cuerpos, nogal y roble con buenas lunas, dosel, escritorio señora, juego lavatorio metal Reifiel, 8 piezas, adornos, etc. Buen juego antecomedor 3 piezas, sillas Viena, Thonet, 1 dormitorio cedro, 1 pieza, juego vestíbulo Viena 7 piezas, percha roble, alfombras, buenas, y arañas luz eléctrica en todas las habitaciones. 10 por ciento de comisión. 1p

F. P. Bollini & Cía.

Bolívar 120

SEMANALES — LOS MAR- TES y SABADOS: plantas; los JUEVES, muebles; los VIERNES, mercaderías varias; á las 2 p. m. perm.

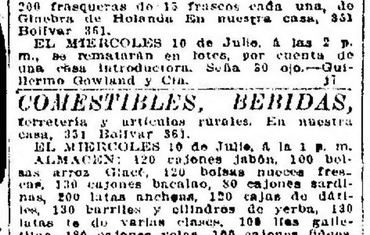

DE TIENDA Y MERCERIA, Gran surtido de géneros de seda, paños, tafetas, piqués confeccionadas, tercioperlg, gasas, tules, bordados ingleses, pasamanería, batistas, cortes de vestidos, varios géneros, vestidos confeccionados, tejidos de lana, gran cantidad de adornos y artículos de mercería, etc.

EL MIERCOLES 10 de Julio, á las 2 de la tarde, en mi casa, Rivadavia 523-35, en exposición desde el lunes. Comisión, 10 por ciento.—Pedro Fragueiro. j7

Cosme Ferrazzo

1346—Lavalle—1346

IMPRENTA DEPOSITADA en la calle Rivera 1260, por cuenta y orden de acreedores, 90 cajas tipos surtidos, varias cajas rayas, un juego letras madera, una minerva, lingotes y todos los útiles necesarios para imprenta.

EL DOMINGO 7 á la 1 p. m. lo remataré sin retirar lote. Se reciben ofertas en un solo lote hasta la hora del remate Seña 10 o/o Comisión 10 o/o. Más datos á mi escritorio, Lavalle 1346, U. T. 1959, Libertad. j6

AV. SAN MARTIN Y BELLA Vista, á una cuadra de estas dos importantes avenidas con tranvías eléctricos en todas direcciones, casa calle Espinosa 2774 compuesta de tres piezas, cocina, galería, frentes de hierro y dos piezas de madera, patio mosaicos y demás comodidades, en terreno de 10 varas por 40.34. Base, $ 5.000, á plazos.

EL DOMINGO 14 de Julio, á las 2.30 de la tarde, en la misma propiedad. Títulos perfectos. Seña, 5 por ciento. Comisión, 3 por ciento. Más datos, Lavalle 1346. U. T. 1959, Libertad.—C. Ferrazzo. v8

Emilio Méndez

TIENDA Y MERCERIA, CA- lle Bolívar 1519.

EL MIERCOLES 10, á la 1 en punto, procederé á vender por cuenta y orden de su dueño esta muy bien surtida tienda, á martillo corrido, y sin retirar lote alguno. Su detalle es en parte: bramante, linazas, uso doméstico, alemanisco, cotines, crées, paños, bombasíes, surtido en géneros de lana en todos los colores, lanillas, franelas, tartanes, bombasí blanco labrado y lleos, forros, frazadas, pañoletas, carpetas, muslins, camisetas, camisetas, pañuelos, vestidos, tricotas, blusas, festones, cintas, cuellos, picles, guantes, hilos, precioso surtido en artículos de punto para niños, manteles, servilletas, sábanas, fundas, morrinos, cachemires, tasos, sedalinas y un espléndido surtido en mercería, que no detallo por su mucha extensión. No faltar, tenderes, á la 1 de la tarde y á de la noche, que tengo orden de quemar por lo que den; las instalaciones, como ser de luz, armazones y mostradores, también se venderán. 10 por ciento de comisión; seña en proporción de la compra. Para más datos al martillero, escritorio Alsina 1418. j7

M. Guioll

MUEBLES

HOY

A las 2 de la tarde

3713 - RIVADAVIA - 3713

DEL señor HENRI WEINER, gerente de la compañía de electricidad. Su rico mueblaje le remataré por ausentarse del país.

HOY DOMINGO 7 Julio, á las 2 de la tarde, Rivadavia 3713. Orden de liquidar por desalojo judicial, según detalle: Notable piano de concierto, gran formato, juego de sala tapizado en seda, consola dorada, araña eléctrica, vitrina, mesa de centro, alfombra, jarrones, sobre columnas de ónix, un reloj de ere de repetición, su cesto es de 500 pesos moneda nacional, cuadros al óleo, cortinados de seda, sillas de fantasía, veneciana, etc., escritorio de roble, dos bibliotecas, juego 9 piezas de roble y esterilla, tintero, etc., precioso juego de dormitorio Luis XV, con finas tallas de roble y nogal, ropero de dos cuerpos y toilette, cañón, cocina y reloj de mostrador, juego de lavatorio, etc., elegante juego de comedor Enrique II, 12 sillas de vaqueta, araña de bronce, cristales, espejo, reloj de pared, juego de mesa, cristalero, metales finos, cuadros de aves y frutas al óleo, otro de pino de tea y antecomedor estilo inglés, sillas de Viena, hamaca, batería de cocina, platinera de zinguin, y guardarropas, etc. Comisión 10 o/o. Nota—La casa se alquila. 1p

T. T. y J. J. Varela

Mueblaje

THOMPSON, MAPLE — RE- gios dormitorios con cama bronce; 1 roble y jacarandá y tuyá tallados primorosamente, rico juego comedor nogal y roble Luis XV, buenas sillas marroquín, cristalería, bibliotecas roble, un aparador y mesa comedor francés nogal macizo, dos dormitorios de diversos estilos de 4, 5, 6 piezas, juegos sala, vitrinas, espejo con jardinera, espejo, consola, columnas, piano, sillas fantasía, cortinados, cuadros óleo, sillón Morris, juego y percha, vestíbulo nogal 8 piezas, guardarropas, escritorios y bibliotecas de nogal, cedro, roble, papeleras, cajas hierro, espejos, divanes, juegos comedor, relojes pared, gramófonos, discos, sillas Viena, vaqueta, nogal, jarrones chinescos, objetos metal y demás utensilios útiles, pertenecientes al señor L. Monteros, por ausentarse al extranjero.

EL LUNES 8 de Julio, á las 2 p. m., en Victoria 839. v8

Constantino González

TIENDA Y MERCERIA CAR- les Calvo 3399 esquina Saavedra.

EL LUNES 8 de Julio á la 1 p. m. remataré todas las existencias é instalaciones de esta bien surtida casa, la que cuenta entre su variado surtido una existencia enorme de camisetas lana extranjera y del país. Venta sin retirar lote. Comisión 10 o/o á cargo del comprador. Más datos á mi escritorio, Ayacucho 269. j6

Guillermo Gowland y Cía.

PROPIEDADES

JUDICIAL — PERU 1486 *Y* 1488, entre Brasil y Garay. Propiedad de altos y bajos. 8.50 metros de frente por 19.45 de fondo, y en el contrafrente 8.50 metros. Perteneciente á la sucesión de doña Rosa Cúneo de Andreotti, sobre división de condominio. Juzgado del doctor Arturo Seeber, secretaría del señor F. Castellanos (hijo). Tasación, $ 41.312 m/nacional, las dos terceras partes, 27.541.33 pesos m/n.

El JUEVES 18 de Julio, á las 3 p. m. Más datos en "La Nación" y "Boletín Judicial".—Guillermo Gowland y Cía. j7

MERCADERIAS

REMATES SEMANALES — Los MIERCOLES Y VIERNES, COMESTIBLES, bebidas, ferretería, tienda, artículos rurales, etc. A la 1 de la tarde, en nuestra casa, Bolívar 361 y 361. perm.

CEMENTO! 1.000 bocoys de 375 kilos cfu. de tierra romana. En nuestra casa, 361 Bolívar 361.

El MIERCOLES 10 de Julio á las 2 1/2 p. m. se rematarán en lotes, por orden de los señores Wattinne Bossut et fils, por cuenta de un fabricante de Marsella, libre de avería. Seña 30 o/o.—Guillermo Gowland y Cía. j8

ALAMBRE OVALADO! Ave- rías. 1.100 rollos alambre galvanizado ovalado de 45 kilos de alta resistencia números 18|15, 17|15, 16|14, marca Lobo y Económa. En nuestra casa, 351 Bolívar 361.

EL MIERCOLES 10 de Julio á las 2.30 p. m. se rematarán en lotes, por orden del señor Otto Wulff por cuenta de quien corresponda y con intervención de los señores Hosmann y Cía., agentes de seguros, llegados en el vapor "Santa María". Seña 20 por ciento. Comisión 4 o/o.—Guillermo Gowland y Cía.

CHAPAS CANALETA, ¡Ave- rías. 5.480 chapas hierro galvanizado de canalcin, de 6 á 18 pies. En nuestra casa, 351 Bolívar 361.

EL MIERCOLES 10 de Julio, á las 2.30 p. m., se rematarán en lotes, por cuenta de quien corresponda y con intervención de los señores Hosmann y Cía., agentes de seguros, llegados en el vapor "Santa María". Seña 20 por ciento.—Guillermo Gowland y Cía. j7

GINEBRA DE HOLANDA! 200 frasqueras de 15 frascos cada una, de Ginebra de Holanda En nuestra casa, 351 Bolívar 361.

EL MIERCOLES 10 de Julio, á las 2 p. m., se rematarán en lotes, por cuenta de una casa introductora. Seña 30 o/o.—Guillermo Gowland y Cía. j7

COMESTIBLES, BEBIDAS, ferretería y artículos rurales. En nuestra casa, 351 Bolívar 361.

EL MIERCOLES 10 de Julio, á la 1 p. m.

ALMACEN: 120 cajones jabón, 100 bolsas arroz Giacl, 120 bolsas nueces frescas, 130 cajones bacalao, 80 cajones sardinas, 200 latas anchoas, 120 cajas de dátiles, 130 barriles y cilindros de yerba, 130 latas te de varias clases, 100 lías galletitas, 180 cajones velas, 100 cajones fideos.

BEBIDAS: 140 cajones de champagne, 145 cajones Old Jom, 115 cajones de whisky, 170 cajones cognac varias clases, 180 cajones ajenjo, Bitter y Fernet, 150 cajones, ajenjo y Fernet Quina. 140 cajones vermouth Torino, 70 cajones Pippermint y Anis Carabanchel.

FERRETERIA: 300 rollos alambre tejido, 400 docenas cuchillos y cubiertos, 250 palas palear y puntear, 34 docenas hachas y picos, 300 docenas planchas surtidas.

ARTICULOS RURALES: Tanques, bebederos, tranqueras, postes, varillas, cabo manila. Seña 30 o/o.—Guillermo Gowland y Cía. j7

Pablo J. Funes y Cía.

HOY - Muebles

DEL Dr. JOSE FERNANDEZ Pérez. Su rico mueblaje en la propiedad Bartolomé Mitre 1920.

HOY DOMINGO 7 del corriente, á la 1.30 de la tarde. Rico piano, juego de salón, consola con espejo dorado, vitrina, jarrones Japón, bronces, metales, cuadros al óleo, cortinados, luz eléctrica, pedestales, etcétera; escritorio cilindro norteamericano, biblioteca, id; escritorio cedro; cama hierro estilo antiguo, juego marroquín 7 piezas, sillón giratorio, útiles, etc.; rico dormitorio Luis XV con repiso de tres cuerpos todo ricamente tallado, dosel de seda, juego lavatorio metal, escritorio Luis XIV para señora, máquina de coser, chaise-longue, cortinados, ricas alfombras, útiles, etcétera; comedor rico juego Renacimiento tres piezas nogal y roble sillas, sofá y sillones vaqueta, espejo, porcelana, cristal, ricos metales; grafófono, etc., dos dormitorios completos, sillas, muebles sueltos; antecomedor juego nogal y roble tres piezas Comisión 10 por ciento á cargo del comprador. Exigiremos seña á todo comprador, por ser venta forzosa. v8

Sucesores: Juan M. Brunetti y Cía.

RESTAURANT BAR

"CATALANES"

MAIPU 240 al 250

POR CESACION DE NEGOCIO

v12

TODAS LAS EXISTENCIAS de este acreditado establecimiento. Muebles, utensilios, cristalería, lencería, conservas, vinos y demás. Todo sin base, por lo que dén y con arreglo al siguiente detalle: armazones con espejos, mostradores biqueladísimos, heladeras, mesas de diversos tamaños, sillas de Viena, perchas, balaustradas para plantas, maniparas con cristales biselados, cajas de hierro, cuadros óleo, sertinados, gran piano de cola otro perpendicular, tablado para orquesta, aparato cinematográfico con motor y gran cantidad de cintas, armarios, etágeres, lavatorios, artefactos para luz eléctrica, ventiladores, plantas, cañería de incendio con 3 llaves y mangueras, bidones, inmensa cantidad de porcelana de mesa, servicio para sanquetes, cristalería, platinas, heladeras de mármol blanco, cubiertos, mantelería fina, gran variedad de conservas, vinos surtidos y licores finos, batería de cocina de cobre y todas las demás diversas existencias de esta importante casa, que es difícil detallar y que estarán en condiciones de ser vistadas desde el 6 del corriente.

EL MIERCOLES 10 y JUEVES 11 y VIERNES 12 de Julio, á la 1 del día, remataremos en detalle las existencias mencionadas. Exigiremos seña sin excepción y la comisión del 10 por ciento será de cuenta de los compradores, que deberán retirar los lotes comprados dentro de las 24 horas sucesivas al remate. Más datos, San Martín 172.—Juan M. Brunetti y Cía.

EN BERNAL F. C. S.

18 lotes

A LARGOS PLAZOS v14

BASE, $ 1.70 vara CUADRA- da, en este importante y pintoresco pueblo, uno de los que más rápidamente progresan en la línea del Sur, y donde la valorización de la tierra día por día es un hecho indiscutible. Inmediatos á la estación del ferrocarril y á solo 2 cuadras del tranvía eléctrico á Quilmes, frente calle en medio con la conocida quinta del doctor Arias y ubicados sobre las calles Gaboto, Alejandro Magno III, Humberto I, Garibaldi y Brown; terrenos los más altos de ese paraje y rodeados completamente de edificación. Base pesos 1.70 vara cuadrada, pagaderos en esta forma: 25 por ciento al contado, en el acto de firmar la escritura por la escribanía del señor Epiro M. Ungaro. 25 por ciento á seis meses, 25 por ciento á 12 meses y 25 por ciento á 18 meses de plazo, haciéndose el descuento de 10 por ciento sobre la parte á plazos, al que pague al contado. Seña 5 por ciento. Comisión 2 por ciento á cargo del comprador.

EL DOMINGO 14 de Julio, á las 2 en punto de la tarde sobre los mismos terrenos. Planos y datos, San Martín 172, altos.—Juan M. Brunetti y Cía. j6

BUENA CASA DE FAMILIA Calle Saavedra 1150, adoquinado, á sólo 50 varas del bulevar San Juan, con tranvías eléctricos, para todas direcciones, rodeada de buen vecindario, comercio, mercados, escuelas, templo y demás complemento de los barrios progresistas. Consta de sala con balcones y cornisas, 4 habitaciones grandes bajos y otra alta con escalera interior, vestíbulo, pileta de azulejo, cocina con azulejos, w. c., patio de mosaico. Pisos de yeso, cielos rasos, en fin, una casa en buenas condiciones para familia ó para renta, el terreno mide 10.66 varas de frente por 35.02 de fondo por un costado y 24.85 por el otro (253.81 varas cuadradas). Es una casa bien orientada, pues su frente mira al Oeste y las habitaciones al Sur, con aire y luz en abundancia. Base $ 20.000.

EL DOMINGO 14 de Julio, á las 4 p. m. Puede visitarse de 1 á 4 de la tarde Seña 5 o/o Comisión 2 o/o Más dat

En QUEQUEN

5 magníficos lotes de terreno.

Frente al PUERTO de ULTRAMAR

Venta forzosa por división de condominio.

SIN BASE

El Miércoles 10 de Julio, á las 3 p. m.

ARTURO ETCHEGARAY

COMO JUDICIAL EN QUEQUEN. Sobre el gran puerto de ultramar, seis magníficos lotes de terreno muy bien situados sobre la ribera y á pocas cuadras del puerto y del ferrocarril del Sud en construcción, cuyas superficies varían entre 2.500 y 10.500 varas cuadradas. Venta forzosa por división de condominio entre mayores. El puerto de Quequén, por su situación estratégica sobre el Atlántico, va á estar en condiciones de ser la válvula de escape de todos los productos de esa riquísima zona de la provincia de Buenos Aires, y la ciudad de Quequén por consiguiente, está llamada á ser una de las más grandes de la República, dado el movimiento comercial que va á adquirir una vez que se terminen las obras del puerto. Por otra parte, lo pintoresco de su río unido á la hermosura de su playa de mar, la indica como el punto apropiado para los veraneantes que buscan recreo y salud y con estos alicientes no fácil prever la enorme valorización que van á alcanzar las tierras allí. Es necesario entonces, no dejar escapar ahora, la oportunidad de adquirir tierras en Quequén, máximo, como cuando en este caso se trata de una venta liberal en grandes lotes propios para especular, sin base con orden terminante de vender por ser una división de condominio entre mayores.

EL MIERCOLES 10 de Julio, á las 3 p. m. en mi casa Cangallo 472, procederé á la venta de los seis lotes arriba mencionados que componen las manzanas 77 y 98 y parte de la 78 y 92 ubicadas frente al gran puerto de ultramar. Sin base, al mejor postor á tanto la vara cuadrada. Títulos perfectos, escrituras ante los escribanos señores Nicolás A. Rodríguez y Basilio Contreras, Victoria 854. Seña 10 o|o. Comisión 3 por ciento. Para visitar los terrenos dirigirse al comerciante, señor Pedro Gonda, estación Quequén, F. C. S. Por planos y más detalles á mi casa, Cangallo 472 en Buenos Aires.—Arturo Etchegaray. 120

ARTURO ETCHEGARAY

HOY

REMATES JUDICIALES

Achupallas 129 y 131. Hoy domingo 7 á las 3 p. m. Tasación, $ 42.707.33. Base de venta, $ 28.531.54.

Pasco 343. Hoy domingo 7, á las 3.30 p. m. Tasación, $ 53.699. Base de venta, $ 35.799. 32.

Jujuy 1119 al 25. Hoy domingo 7, á las 4 p. m. Tasación, $ 43.785.34. Base de venta, $ 29.156.88.

Arturo Etchegaray. v7

JUDICIAL — ACHUPALLAS 129 y 131, dos espléndidas casas de altos y bajos en un grupo, edificadas en terreno de 12.60 metros de frente por 12.65 metros de fondo. Dos edificios modernos altos y bajos, sólidos, construídos á todo costo en cal, con 4 y 5 piezas respectivamente, pisos de madera, cielos rasos de yeso, patios embaldosados, etc. Tasación $ 42.707.33. Base de venta $ 28.531.54.

EL DOMINGO 7 de Julio á las 3 p. m., en la misma propiedad, procederé á la venta de las casas antes mencionadas según orden recibida del señor juez doctor Juan Carlos Lagos en los autos sucesorios de don Nicolás Sesarego que tramita por la secretaría del doctor Arturo Pallejá, donde pueden revisarse los títulos y tasaciones. Seña 10 o|o. Comisión 3 o|o. Más detalles á mi casa, Cangallo 472.—Arturo Etchegaray. 128

JUDICIAL — PASCO 343, buena casa habitación, edificada en terreno de 8.66 metros de frente por 29.96 metros de fondo. La casa se compone de comedor, escritorio, 4 dormitorios, piezas de servicio, cocina, w. c., patio de material, parrilete, construcción sólida y mucho en condiciones de edificarle altos. Tasación pesos 53.699. Base de venta $ 35.799.32.

EL DOMINGO 7 de Julio á las 3.30 p. m., en la misma propiedad procederé á la venta de la casa antes mencionada, según orden recibida del señor juez doctor Juan Carlos Lagos, en los autos sucesorios de don Nicolás Sesarego, que tramita por la secretaría del Dr. Arturo Pallejá, donde pueden revisarse los títulos y tasaciones. Seña 10 o|o. Comisión 3 o|o. Más detalles á mi casa, Cangallo 472.—Arturo Etchegaray. 128

JUDICIAL — JUJUY 1119 al 25. Edificada en terreno de 10.40 mts. de frente por 34.64 mts. de fondo, compuesta de 9 habitaciones en la planta baja y 4 en los altos, cocina, dos w. c., cuarto de baño y patio de portland, etc. Tasación pesos 43.785.34. Base de venta $ 29.156.88.

EL DOMINGO 14 de Julio á las 4 p. m., en la misma propiedad, procederé á la venta de la casa antes mencionada según orden recibida del señor juez doctor Juan Carlos Lagos en los autos sucesorios de don Nicolás Sesarego que tramita por la secretaría del doctor Arturo Pallejá, donde pueden revisarse los títulos y tasaciones. Seña 10 o|o. Comisión 3 o|o. Más detalles á mi casa, Cangallo 472.—Arturo Etchegaray. 128

JUDICIAL — EN ROJAS, F. C. C. Argentino, los lotes 5 al 11 de la manzana F, compuestos de 5.742.45 metros cuadrados y 1 al 12 de la manzana G, compuestos de 9.849 metros cuadrados ó sea un total de 15.584.45 metros cuadrados. Tasación $ 7.792.23. Base de venta, $ 5.194.80.

EL DOMINGO 14 de Julio, á las 3 de la tarde, sobre los mismos, procederé á la venta de los terrenos arriba mencionados en un solo lote, según orden recibida del señor juez doctor Juan Carlos Lagos, en los autos sucesorios de don Nicolás Sesarego, que tramita por la secretaría del doctor Arturo Pallejá, donde pueden revisarse los títulos y tasaciones. Seña 10 o|o. Comisión 3 por ciento. Más detalles á mi casa, Cangallo 472.—Arturo Etchegaray. 128

*JUDICIAL—PASCO 343, bue-*na casa habitación, edificada en terreno de 8.66 metros de frente por 29.96 metros de fondo. La casa se compone de comedor, escritorio, 4 dormitorios, piezas de servicio, cocina, w. c., patio de material, parrilete, construcción sólida y mucho en condiciones de edificarle altos. Tasación pesos 53.699. Base de venta $ 35.799.32.

EL DOMINGO 7 de Julio á las 3.30 p. m., en la misma propiedad procederé á la venta de la casa antes mencionada según orden recibida del señor juez doctor Juan Carlos Lagos, en los autos sucesorios de don Nicolás Sesarego que tramita por la secretaría del Dr. Arturo Pallejá, donde pueden revisarse los títulos y tasaciones. Seña 10 o|o. Comisión 3 o|o. Más detalles á mi casa, Cangallo 472.—Arturo Etchegaray. 128

JUDICIAL — JUJUY 1119 al 25. Edificada en terreno de 10.40 mts. de frente por 34.64 mts. de fondo, compuesta de 9 habitaciones en la planta baja y 4 en los altos, cocina, dos w. c., cuarto de baño y patio de portland, etc. Tasación pesos 43.785.34. Base de venta $ 29.156.88.

EL DOMINGO 7 de Julio á las 4 p. m., en la misma propiedad, procederé á la venta de la casa antes mencionada según orden recibida del señor juez doctor Juan Carlos Lagos en los autos sucesorios de don Nicolás Sesarego que tramita por la secretaría del doctor Arturo Pallejá, donde pueden revisarse los títulos y tasaciones. Seña 10 o|o. Comisión 3 o|o. Más detalles á mi casa, Cangallo 472.—Arturo Etchegaray. 128

JUDICIAL — EN ROJAS, F. C. C. Argentino, los lotes 5 al 11 de la manzana F, compuestos de 5.742.45 metros cuadrados y 1 al 12 de la manzana G, compuestos de 9.849 metros cuadrados ó sea un total de 15.584.45 metros cuadrados. Tasación $ 7.792.23. Base de venta, $ 5.194.80.

EL DOMINGO 14 de Julio, á las 3 de la tarde, sobre los mismos, procederé á la venta de los terrenos arriba mencionados en un solo lote, según orden recibida del señor juez doctor Juan Carlos Lagos, en los autos sucesorios de don Nicolás Sesarego, que tramita por la secretaría del doctor Arturo Pallejá, donde pueden revisarse los títulos y tasaciones. Seña 10 o|o. Comisión 3 por ciento. Más detalles á mi casa, Cangallo 472.—Arturo Etchegaray. 128

*A 90 mts. DE ESTA IMPOR-*tante arteria, con tranvía y adoquinado, sobre las calles Virgilio, Yerbal, Moliere y Victor Hugo, remataré 6 notables terrenitos de 10 á 214 varas cuadradas entrando una esquinita, venta liberal, con opción.

HOY DOMINGO 7 de Julio á las 2. Base $ 10 v. c. á plazos, por división de condominio. Seña 20 por ciento. Comisión, 3 o|o, más datos en Azul 61. 1p

*CASA POR 128 $ EN FLO-*res, calle Mariano Acosta 470, regia casa con 3 habitaciones, comedor, cocina, baño, etc., en cal, visítese.

EL DOMINGO 14 de Julio á las 2.30. Base $ 13.478 que adeuda á El Hogar Argentino en mensualidades de $ 126.25 por mes, resto al contado. Más datos en Azul 61.—M. P. Sandberg. 1p

TERRENO EN 60 MESES EN Flores, calle Mariano Acosta entre Concesión y Directorio, mide 10.50x40 v. c. Base $ 1.000.

EL DOMINGO 14 de Julio á las 2. Sin base, al tanto la vara cuadrada, en 60 meses, sin interés. Más datos en Azul 61.—M. P. Sandberg. 1p

CASA 4 MENSUALIDADES, Flores, Rivadavia 1846 á 20 metros de la calle Martín con tranvías y adoquinado, mide al terreno 10x44 con 3 dormitorios, comedor, 2 piezas de altos, cocina, etc., todo en cal, visítese.

EL DOMINGO 14 de Julio á las 4.30. Base $ 13.856 desde que reconocerá á El Hogar Argentino, en mensualidades de $ 126.25 más resto al contado. Más datos en Azul 61.—M. P. Sandberg. 1p

*LOTES PERFECTOS. SE-*gunda cuadra de Rivadavia, entre Concesión y Directorio, mide 10 metros de frente por 40 de fondo, en la calle Mariano Acosta

"ENCYCLOPAEDIA BRITANNICA"

COMPLETAMENTE NUEVA

Es el producto de una revisión reciente y absoluta de todo el saber humano. Contiene muchas informaciones que es imposible encontrar en ninguna otra parte. Util para todo lector, sea cual fuere su profesión ó posición social.

Las enciclopedias

Todo el mundo sabe que en la historia del desarrollo de cualquier arte se encuentran períodos de activo progreso, alternados con otros de aletargamiento relativo. Durante la última mitad del siglo 19, todos los principales países europeos parecen haber advertido simultáneamente, que se hacía necesario preparar compendios sumarios de los conocimientos humanos y de ahí que hace treinta años, cada uno de los idiomas importantes se hiciese representar por una enciclopedia de más ó menos pretensiones. Tantos servicios prestaron estos libros y tan útiles fueron que cualquier observador algo psicólogo podía bien predecir las nuevas cosechas de enciclopedias que á cada década habían de surgir para dejar constancia de los avances del progreso humano. Mas hacia fines del siglo, se hizo tan anchuroso el cauce del progreso y tan arrastradora la corriente que resultaba tarea harto difícil pretender encauzarlo ni encontrar el remanso capaz de contenerlo. Los editores huyéndole á una empresa tan grande, pero confrontados por la necesidad que ellos mismos crearon, pretendieron contentar al público agregándo tomos suplementarios. El resultado fué que á fines de 1910 no existía en el mundo ni una sola enciclopedia que hubiese sido hecha en este siglo 20.

Entonces apareció la nueva Enciclopedia Británica y sin disputa alguna jamás se habían reunido en un solo compendio general, una suma tan brillante de conocimientos como los que figuran en sus 29 tomos. Desde su aparición, varias enciclopedias han sido proyectadas en diversos países y hasta han comenzado algunas á publicarse, pero no hay ninguna otra terminada ni en condiciones de servirse de ella.

La verdad escueta y dicha sin rodeos, es pues, que solo hay una enciclopedia que se ofrezca al público, que haya sido hecha en el siglo 20, sin suplementos (y por tanto sin el cúmulo de materiales inútiles que hicieron los suplementos necesarios) y con todos sus artículos bien ordenados bajo un índice solo y exclusivo. Esa enciclopedia es la Enciclopedia Británica.

Como fué hecha La Británica

Lo primero que al lector se le ocurre preguntar al ver ú oir hablar de un libro es: ¿Quién lo escribió? El aficionado á las novelas halla en la respuesta la más certera indicación sobre si merece ó no la pena de leerse el libro que motiva la pregunta. Con respecto á obras serias; necesarias al médico, al ingeniero, al abogado ó al agricultor, el nombre del autor es aun más importante, pues, nadie quiere fiarse de una obra de estudio ó de consulta, cuyo autor no sea reconocida autoridad en la materia de que trata.

En una enciclopedia que trata y abarca la extensión completa del saber humano resulta indispensable saber quién la escribió. Estamos en una era de especializaciones y es imposible, aún en el caso de un hombre excepcionalmente preparado, que ninguno pueda erigirse en juez de todo lo contenido en una obra de esta naturaleza. De ahí que al comprar un libro enciclopédico haya necesidad absoluta de saber que todos los artículos están garantizados y constituyen autoridad incuestionable sobre cualquier tema que se precise consultar. Esta garantía sólo hay un modo de obtenerla: cuando al pie del artículo se encuentra la firma de alguien que ha especializado el tema de que trata y cuyas opiniones se estiman de valor por cuantos también lo hayan profundizado.

Un cuerpo de redacción incomparable

A pesar de ser un hecho lo que dejamos dicho, muchas enciclopedias continúan aun apareciendo sin que figure en ellas ni siquiera un autor firmante, más no ocurre lo mismo con la Enciclopedia Británica, la que lejos de resultar anónima proporciona al lector informaciones amplias sobre sus colaboradores.

Todos los artículos importantes, desde el primero al último volúmen, están firmados por quienes los escribieron y en el tomo de índice aparece completa la lista de más de 1.500 redactores que han contribuido.

En dicha lista de 1.500 autores se hallarán los nombres de personas reconocidas en el mundo como primeras autoridades en los asuntos que á su cargo estuvieron y en cuya palabra puede por lo tanto tenerse una fe ciega. No han sido elegidos de un sólo país, si no que se buscaron en todos los ámbitos del mundo para que ayudasen á producir un libro realmente internacional

Características que distinguen á la Enciclopedia Británica

1). La obra toda ha sido planeada y escrita en el siglo XX.

2). Todos los artículos desde la *A* hasta la *Z* están al día y contienen los últimos datos obtenibles á fines de 1910, fecha en que fué terminada.

3). Como todo en ella es nuevo, la obra no tiene suplementos, apéndices ni otros agregados y están todos sus artículos ordenados bajo un sólo orden alfabético, de forma que resulta accesible de inmediato á la consulta rápida.

4). Entre los colaboradores que firman sus artículos, se cuentan 1500 de los especialistas más notables del mundo, quienes proceden de 20 países diferentes y representan nada menos que 146 universidades y escuelas especiales.

Ninguna de estas cuatro características puede con verdad, decirse que distingue á ninguna otra obra enciclopédica existente

En el exquisito papel de la India generalmente empleado tan sólo para libros pequeños y encuadernada con hermosísimas tapas de cuero flexible la Británica presenta múltiples atractivos.

Sean cuales fueren los libros que á su lado se pongan en la biblioteca hay en el aspecto exterior de estos volúmenes tal originalidad de presentación y tal riqueza que de inmediato retienen la atención. Por todos estilos, son dignos de figurar como figuran en las bibliotecas particulares del Vaticano, del Rey de Inglaterra, del de España, de los emperadores de Rusia, de Austria y de Alemania.

Los especialistas más notables

No fué solo para los grandes temas para los que buscó la Enciclopedia Británica redactores de autoridad suprema. Se tuvo gran cuidado de que "todos" los temas, fuesen grandes ó chicos, estuviesen escritos por el autor más bien preparado para hacerlo y si alguno de los nombres no son generalmente conocidos del lector profano, no por eso son desconocidos del especialista que haya dirigido sus actividades en el mismo sentido.

Cierto colaborador muy erudito y estudioso, vivió cuarenta años en las montañas vascas, estudiando costumbres y lenguaje de pueblo tan interesante. Durante muchos años estudió y tomó notas, pero sin publicar más que artículos sueltos. Su nombre es por lo tanto casi desconocido á excepción de unos cuantos que, sin embargo, lo consideran como la autoridad suprema sobre los pueblos vascos. La gran obra que pensó publicar jamás fué escrita, pero antes de morir y con auxilio de un Poli lota parisiense de gran renombre, que le ayudó á salvar las dificultades de lenguaje, preparó el artículo sobre el país vasco que aparece en la Enciclopedia Británica y que es por tanto, el único trabajo completo de su pluma que ha quedado impreso sobre el tema que ocupó su vida.

Otro tema de importancia secundaria es el que á medallas y condecoraciones se refiere, y sin embargo, el artículo que aparece en la Enciclopedia Británica está escrito por un hombre que á su estudio se había dedicado por completo. Su nombre es sólo conocido para los numismáticos de talla, pero en esta especialidad sabía más que todos y es por eso que se solicitaron sus escritos.

Un asunto, por fin, que parece nimio para un libro de conocimientos generales y de consulta universal, es el que se refiere á las vestiduras sacerdotales, y, sin embargo, no está tratado en la Enciclopedia Británica en forma menos autorizada que todos los demás. Los editores descubrieron que la más grande autoridad sobre este tema en todo el mundo, era un sacerdote que residía en Alemania y que era catedrático de la universidad de Bonn y á él se dirigieron de inmediato con la buena fortuna de que no solamente hizo indicaciones valiosísimas sobre la mejor forma de tratar el asunto, sino que contribuyó con importantísimas secciones.

Estos tres ejemplares son casos típicos de lo que se ha hecho con los centenares de temas que figuran en la Enciclopedia Británica, sirviendo para indicar la escrupulosidad exquisita con que se preocuparon de obtener las más fidedignas informaciones sobre todos los tópicos.

Uno de los cargos que se les suele hacer á las enciclopedias, es el de que sus artículos son en exceso didácticos—que si bien llenan las necesidades del estudioso y del erudito, son poco comprensibles para el hombre profano. Tal cargo no se le puede hacer á la Enciclopedia Británica.

El hombre práctico está en ella junto al docto

Así es, en efecto. Los últimos progresos en construcción naval, por ejemplo, están descritos por el famoso director de construcciones del Almirantazgo Británico, que cuenta su retiro en el año pasado. La fabricación de los instrumentos de óptica modernos, está explicada por directores técnicos de la fábrica Zeiss de Jena. El artículo "Goma" pertenece al presidente de la Asociación Internacional de Cultivos Tropicales. Las industrias textiles se hallan estudiadas por los técnicos más notables de Manchester y Bradford, y sobre agricultura, edificación, mampostería, calefacción, frigoríficos, etc., han colaborado hombres que han tenido prolongada experiencia en estas ramas. Hasta el artículo sobre Football ha sido escrito por los secretarios de la Asociación de Football y el de la Rugby Unión; el de "Golf", por un campeón mundial, y el de "Cricket", por un jugador de los que mayor fama han alcanzado.

Los nombres de todos figuran en la obra, especificándose los artículos preciosos que cada cual ha escrito y al pie de sus trabajos aparecen las firmas.

Todas las profesiones

No solamente representan muchos países sus 1.500 colaboradores, sino que también muchas profesiones, pues en cada caso se ha buscado al hombre que había dedicado toda su vida y todas sus energías al tema para el cual se le pedía colaborase. Así figuran, por ejemplo, entre los colaboradores cuyos nombres se hallan al final del tomo 29: 107 agrónomos, naturalistas y botánicos; 62 financistas é industriales; 72 sociólogos y economistas; 65 geólogos, astrónomos y meteorólogos; 64 geógrafos y exploradores; 151 teólogos, incluyendo á las más altas dignidades de la Iglesia; 75 doctores en leyes; 76 médicos y cirujanos; 73 ingenieros y arquitectos; 79 militares y marinos; 93 matemáticos, físicos y químicos, y 327 historiadores y arqueólogos, amén de muchos otros.

Figurando en toda ella, sabiduría de primera mano, no ha necesitado la Enciclopedia Británica recurrir á obtener la de obras anteriormente publicadas, procedimiento este último, que con frecuencia es causa de que en las obras de consulta se reimpriman materiales vetustos.

Escriban pidiendo detalles completos de este libro maravilloso mientras estén aún en vigencia los precios bajos.

PEDIDO DE DATOS

A la ENCICLOPÆDIA BRITANNICA Co Ld.

Calle 25 de Mayo 158 — Buenos Aires.

P. (6) *Fecha*.....

Sírvanse remitirme un prospecto de la nueva Enciclopedia Británica, con detalles de precio y condiciones.

Nombre.....

Dirección.....

Profesión.....